

| | | | | | |
|-------------|-----------------------------------|-------------|------------------------|-------------|------------------------------|
| 배포일시 | 2019. 11. 4.(월) 14:00 (총 14매) | 보도시점 | 2019. 11. 4.(월) 15:00 | | |
| 담당부서 | 기후과학국 기후예측과 기상서비스진흥국 국가기후데이터센터 | 담당자 | 과 장 김 동 준 센터장 오 미 림 | 전화번호 | 02-2181-0472 02-2181-0884 |

태풍 '미탁'으로 전국에 많은 비, 10월 강수량 역대 1위

- 10월 1~3일, 태풍 '미탁'에 의한 강수가 10월 총 강수량의 86% 차지
- 평균기온 역대 4위, 남풍기류의 영향으로 기온이 높은 날이 잦았음

□ [강수] 북태평양고기압이 10월 초까지 세력을 유지하면서, 태풍 '미탁'이 남부지방을 통과하여 전국에 많은 비가 내렸습니다. 태풍 통과 후 4일부터 찬 공기가 때때로 유입되면서 강수가 잦았으나 강수량은 적었습니다.

○ (태풍 영향) 10월 1~3일은 9월 말에 발생한 제18호 태풍 '미탁'의 영향으로 전남 해안과 동해안 지역을 중심으로 많은 비가 내려 일강수량이 최다 1위를 기록한 곳이 많았습니다. <그림 1, 참고 5>

※ 2019년 7개 영향: (7월) 제5호 다나스, (8월) 제8호 프란시스코, 제9호 레기마, 제10호 크로사, (9월) 제13호 링링, 제17호 타파, 제18호 미탁

○ (태풍 발생) 9월에 발생한 태풍 '미탁'이 10월 초에 통과한 뒤 10월에 4개의 태풍이 발생했으나, 북태평양고기압이 크게 수축하면서 3개의 태풍은 일본으로 진행하고, 1개의 태풍은 베트남으로 이동하여 우리나라는 영향이 없었습니다. <그림 1>

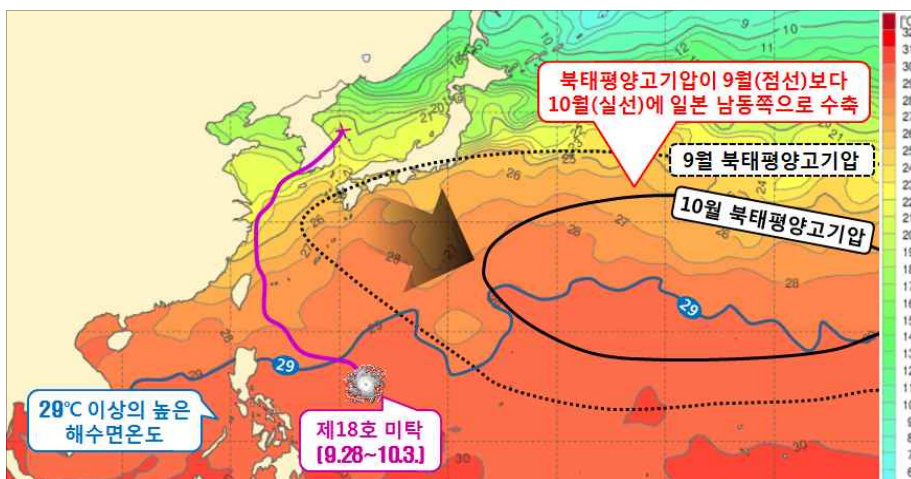

【그림 1】 10월 해수면온도(18일)와 500hPa(약 5.5km 상공) 기압계(검정색), 태풍 '미탁' 경로(보라색)

【표 1】 11월 4일까지 태풍 발생 현황(평년: 1981~2010년, 괄호 안 숫자: 발생일 기준 영향 태풍 수)

| 월 | 1 | 2 | 3 | 4 | 5 | 6 | 7 | 8 | 9 | 10 | 11 | 12 | 합계 |
|-------|-----|-----|-----|-----|-----|--------------|--------------|--------------|----------------------|--------------|-----|-----|-----------|
| 평년 | 0.3 | 0.1 | 0.3 | 0.6 | 1.0 | 1.7 (0.3) | 3.6 (0.9) | 5.8 (1.1) | 4.9 (0.6) | 3.6 (0.1) | 2.3 | 1.2 | 25.6(3.1) |
| 2019년 | 1 | 1 | - | - | - | 1 | 4(1) | 5(3) | 6(3) | 4 | 1 | | 23(7) |

□ [기온] 10월에는 대륙고기압이 때때로 확장하여 찬 공기가 유입되기도 했지만, 10월 초부터 북태평양고기압의 영향과 중순 이후 이동성 고기압의 영향이 잦아 기온이 높은 날이 많았습니다.

- 특히, 1~4일에는 북태평양고기압 가장자리를 따라 따뜻하고 습한 남풍기류가 유입되는 가운데, 태풍 ‘미탁’이 북상하면서 남풍기류가 더욱 강화되어 전국적으로 기온이 매우 높았습니다. <그림 2, 참고 5>

※ 1973년 관측 이래 10월 전국 평균기온 4위(1위 2006년), 최저기온 4위(1위 2016년) 기록

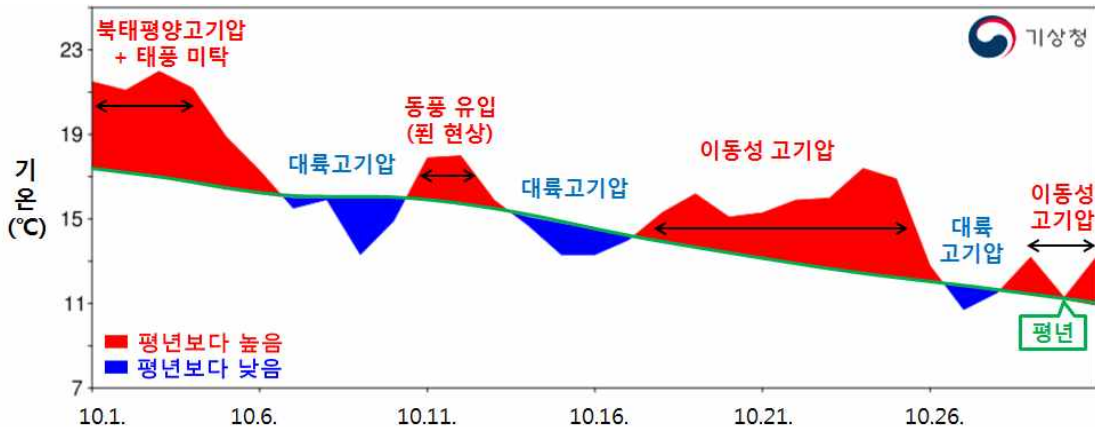

【그림 2】 10월 평균기온 일변화 시계열

- (첫서리) 10월 27일 서울, 수원, 북춘천, 28일 안동에서 관측되었으며, 서울의 경우 작년보다 15일 늦었고, 평년보다 1일 늦었습니다. <표 2>

【표 2】 2019년 첫서리 관측 현황

| 날짜 | 지점 | 작년 대비 | 평년 대비 |
|---------|-----|--------|-------|
| 10월 27일 | 북춘천 | 16일 늦음 | - |
| | 서울 | 15일 늦음 | 1일 늦음 |
| | 수원 | 15일 늦음 | 4일 늦음 |
| 10월 28일 | 안동 | 16일 늦음 | 5일 늦음 |

※ 북춘천: 2016년에 신설된 관측지점으로 평년값이 없음

○ (첫얼음) 10월 30일 북춘천에서 관측되었으며, 작년과 동일했습니다. <표 3>

【표 3】 2019년 첫얼음 관측 현황

| 날짜 | 지점 | 작년 대비 | 평년 대비 |
|---------|-----|-------|-------|
| 10월 30일 | 북춘천 | 동일 | - |

※ 북춘천: 2016년에 신설된 관측지점으로 평년값이 없음

□ 참고 자료

1. 10월 우리나라 기온과 강수량 현황
2. 10월 북한의 기온과 강수량 현황
3. 10월 전국의 기상자료
4. 10월 전국 극값(5순위 이내) 경신 현황
5. 10월 지점별 극값(5순위 이내) 경신 현황

참고 1 10월 우리나라의 기온과 강수량 현황

○ 10월 전국 평균기온은 평년보다 높았으며, 전국 강수량은 평년보다 많았습니다.

[기온] 전국 평균기온은 15.8°C로 평년(14.3±0.4°C)보다 높았습니다.

[강수량] 전국 강수량은 169.0mm로 평년(33.1~50.8mm)보다 많았습니다.

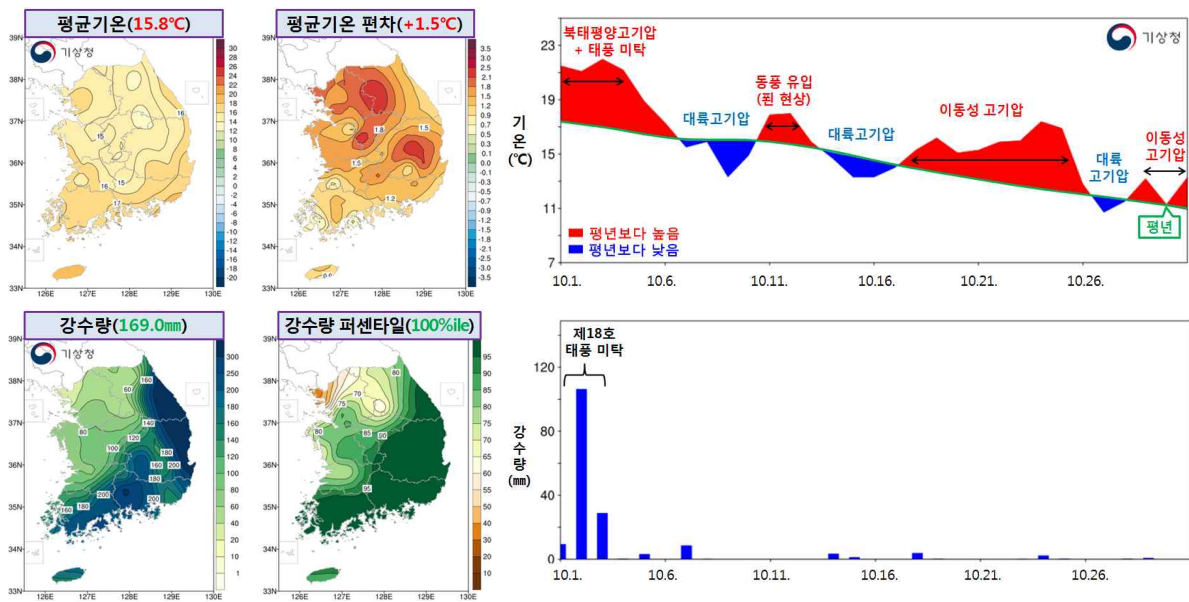

[그림 1] 전국 45개 지점의 10월 평균기온과 편차(°C) 분포도 및 일변화 시계열(위), 강수량(mm)과 강수량 퍼센타일 분포도 및 강수량(mm) 시계열(아래)

※ 분포도는 전국 45개 지점과 제주도 2개 지점임

※ 퍼센타일(백분위): 평년 동일 기간의 강수량을 크기가 작은 것부터 나열하여 가장 작은 값을 0, 가장 큰 값을 100으로 하는 수임.

※ 강수량의 평년 비슷 범위: 33.33~66.67 퍼센타일에 해당하는 구간

[표 1] 10월 기상요소별 순위 (1973년 이후)

| 구분 | 평균기온 (편차) | 평균 최고기온 (편차) | 평균 최저기온 (편차) | 강수량 (퍼센타일) | 일교차 (편차) |
|----|--------------------|--------------------|--------------------|----------------------|--------------------|
| 값 | 15.8°C (+1.5°C) | 21.4°C (+0.6°C) | 11.1°C (+2.1°C) | 169.0mm (100퍼센타일) | 10.4°C (-1.5°C) |
| 순위 | (높은 순) 4위 | (높은 순) 14위 | (높은 순) 4위 | (많은 순) 1위 | (적은 순) 5위 |
| 1위 | '06년 16.8°C | '06년 23.6°C | '16년 11.9°C | | '16년 8.8°C |
| 2위 | '98년 16.4°C | '77년 23.4°C | '06년 11.6°C | '18년 164.2mm | '75년 10.0°C |

※ 같은 극값이 2개 이상 존재할 때는 최근 값을 우선순위로 함(출처: 기후통계지침(2019))

참고 2 10월 북한의 기온과 강수량 현황

- 10월 북한의 평균기온은 12.5°C로 평년(10.7±0.5°C)보다 높았습니다.
- 10월 북한의 강수량은 29.7mm로 평년(29.4mm~50.3mm)과 비슷했습니다.

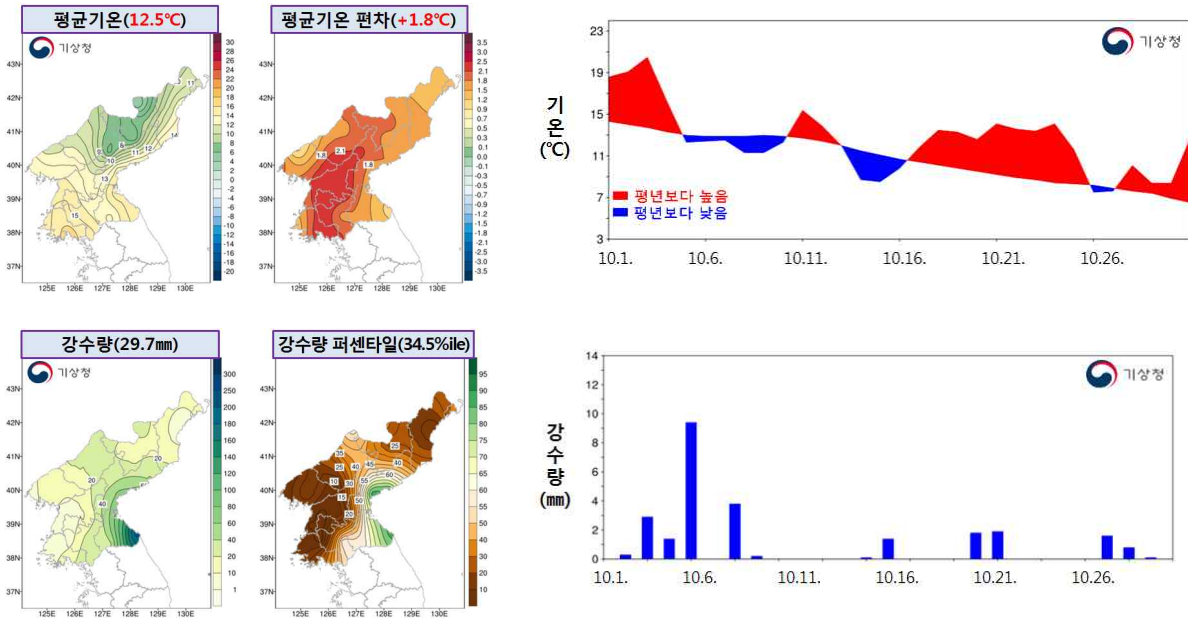

【그림 1】 북한 27개 지점의 10월 (위) 평균기온과 편차(°C) 분포도 및 일변화 시계열, (아래) 강수량(mm)과 강수량 퍼센타일 분포도 및 강수량(mm) 시계열

※ 퍼센타일: 평년 동일 기간의 강수량을 크기가 작은 것부터 나열하여 가장 작은 값을 0, 가장 큰 값을 100으로 하는 수

※ 강수량의 평년 비슷 범위: 33.33~66.67퍼센타일에 해당하는 구간

참고 3 10월 전국의 기상자료

□ 평균기온, 평균 최고기온, 평균 최저기온, 강수량(1973~2019년)

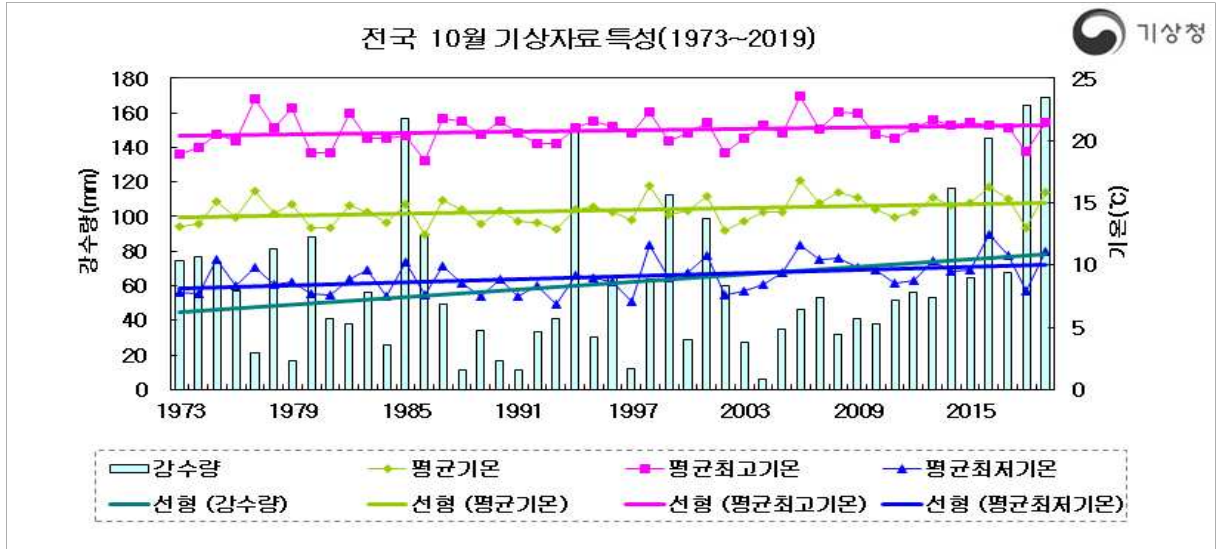

□ 평년대비 기상요소 값

| 요소(전국) | 2019년 10월(a) | 2018년 10월(b) | 10월 평년값 (1981-2010) (c) | 작년차 (a-b) | 평년차 (a-c) | 1973년 이래 순위 (5위 이내) |
|------------------|--------------|--------------|-------------------------|-----------|-----------|---------------------|
| 평균기온(°C) | 15.8 | 13 | 14.3 | 2.8 | 1.5 | 최고 4위 |
| 평균 최고기온(°C) | 21.4 | 19.1 | 20.8 | 2.3 | 0.6 | |
| 평균 최저기온(°C) | 11.1 | 7.9 | 9.0 | 3.2 | 2.1 | 최고 4위 |
| 강수량(mm) | 169.0 | 164.2 | 50.2 | 4.8 | 118.8 | 최고 1위 |
| 강수일수(일) | 6.5 | 7.5 | 5.7 | -1.0 | 0.8 | |
| 일조시간(hr) | 205.9 | 231.8 | 199.3 | -25.9 | 6.6 | |
| 운량(할) | 4.7 | 3.9 | 4.1 | 0.8 | 0.6 | |
| 일교차 10°C 이상일수(일) | 17.4 | 19.6 | 20.7 | -2.2 | -3.3 | |

□ 2019년 10월 통계값 순위(전국)

(단위: 기온(°C), 강수량(mm))

| 요소 순위 | 평균기온 (최고) | | 평균 최저기온 (최고) | | 강수량 (최다) | |
|----------|--------------|------|-----------------|------|-------------|-------|
| 1 | 2006 | 16.8 | 2016 | 11.9 | 2019 | 169.0 |
| 2 | 1998 | 16.4 | 2006 | 11.6 | 2018 | 164.2 |
| 3 | 1977 | 15.9 | 1998 | 11.6 | 1985 | 156.9 |
| 4 | 2019 | 15.8 | 2019 | 11.1 | 1994 | 153.8 |
| 5 | 2016 | 15.8 | 2017 | 10.8 | 2016 | 145.3 |

참고 5

10월 지점별 극값(5순위 이내) 경신 현황

□ 10월 일 평균기온 최고 순위

(단위: °C)

| 번호 | 지점 | | 1위 | | 2위 | | 3위 | | 4위 | | 5위 | |
|-----|-----|-------------|-------------|------|-------------|------|-------------|------|-------------|------|-------------|------|
| | 명 | 관측개시 | 날짜 | 값 | 날짜 | 값 | 날짜 | 값 | 날짜 | 값 | 날짜 | 값 |
| 95 | 철원 | 1988.01.01. | 2017.10.08. | 20.6 | 2019.10.03. | 20.4 | 2019.10.02. | 20.0 | 2017.10.09. | 20.0 | 2019.10.04. | 19.9 |
| 98 | 동두천 | 1998.02.01. | 2019.10.03. | 21.5 | 2019.10.04. | 20.9 | 2019.10.02. | 20.7 | 2019.10.01. | 20.7 | 2017.10.09. | 20.6 |
| 99 | 파주 | 2001.12.07. | 2019.10.03. | 21.8 | 2013.10.07. | 21.0 | 2019.10.04. | 20.6 | 2019.10.02. | 20.6 | 2019.10.01. | 20.6 |
| 100 | 대관령 | 1971.07.15. | 2016.10.03. | 19.6 | 2005.10.01. | 16.8 | 2019.10.02. | 16.6 | 2019.10.03. | 16.3 | 2013.10.07. | 16.2 |
| 101 | 춘천 | 1966.01.01. | 2013.10.07. | 21.1 | 2019.10.03. | 21.0 | 2019.10.02. | 20.9 | 2017.10.08. | 20.9 | 2019.10.04. | 20.8 |
| 102 | 백령도 | 2000.11.01. | 2019.10.03. | 20.8 | 2019.10.02. | 20.7 | 2013.10.06. | 20.5 | 2006.10.10. | 20.4 | 2009.10.01. | 20.0 |
| 104 | 북강릉 | 2008.07.28. | 2008.10.03. | 21.0 | 2013.10.10. | 20.8 | 2009.10.29. | 20.6 | 2019.10.02. | 20.4 | 2015.10.03. | 20.2 |
| 108 | 서울 | 1907.10.01. | 2019.10.01. | 23.1 | 2017.10.08. | 23.0 | 2013.10.07. | 22.8 | 2016.10.03. | 22.7 | 2017.10.09. | 22.5 |
| 112 | 인천 | 1904.08.29. | 2019.10.03. | 23.1 | 2019.10.01. | 22.8 | 2013.10.07. | 22.6 | 2016.10.04. | 22.4 | 1946.10.02. | 22.3 |
| 114 | 원주 | 1971.09.06. | 2016.10.03. | 22.9 | 2019.10.01. | 21.8 | 2013.10.07. | 21.7 | 2016.10.04. | 21.2 | 2019.10.02. | 20.9 |
| 119 | 수원 | 1964.01.01. | 2019.10.03. | 22.8 | 2013.10.07. | 22.8 | 2016.10.03. | 22.7 | 2019.10.01. | 22.0 | 2016.10.04. | 22.0 |
| 121 | 영월 | 1994.12.01. | 2016.10.03. | 21.6 | 2013.10.07. | 21.3 | 2016.10.04. | 21.0 | 1998.10.01. | 20.2 | 2019.10.01. | 20.0 |
| 127 | 충주 | 1972.01.01. | 2016.10.03. | 22.5 | 2013.10.07. | 22.4 | 2016.10.04. | 22.3 | 2019.10.01. | 21.1 | 2016.10.02. | 20.9 |
| 129 | 서산 | 1968.01.01. | 2019.10.03. | 22.9 | 2013.10.07. | 22.6 | 2016.10.03. | 21.9 | 1977.10.02. | 21.9 | 2016.10.04. | 21.5 |
| 130 | 울진 | 1971.01.12. | 1987.10.06. | 23.7 | 2019.10.01. | 22.5 | 1987.10.07. | 22.5 | 2007.10.07. | 22.4 | 1983.10.02. | 22.4 |
| 131 | 청주 | 1967.01.01. | 2013.10.07. | 23.8 | 2016.10.03. | 23.6 | 2019.10.01. | 22.9 | 2019.10.03. | 22.8 | 2019.10.04. | 22.7 |
| 133 | 대전 | 1969.01.01. | 2013.10.07. | 23.9 | 2016.10.03. | 23.4 | 2019.10.04. | 22.5 | 2017.10.10. | 22.3 | 2019.10.03. | 22.2 |
| 135 | 추풍령 | 1937.01.11. | 2016.10.03. | 21.5 | 1985.10.12. | 20.7 | 2019.10.04. | 20.6 | 2013.10.07. | 20.6 | 1997.10.20. | 20.6 |
| 136 | 안동 | 1973.01.01. | 2016.10.03. | 22.5 | 2019.10.01. | 22.4 | 2013.10.07. | 21.4 | 2017.10.10. | 21.1 | 2016.10.04. | 21.1 |
| 137 | 상주 | 2002.01.01. | 2016.10.03. | 22.2 | 2019.10.01. | 21.8 | 2017.10.10. | 21.7 | 2013.10.07. | 21.7 | 2019.10.03. | 21.6 |
| 138 | 포항 | 1943.01.01. | 2019.10.03. | 24.5 | 2005.10.01. | 24.5 | 2016.10.03. | 24.2 | 2019.10.01. | 23.8 | 1977.10.30. | 23.7 |
| 143 | 대구 | 1907.01.31. | 2005.10.01. | 24.8 | 2016.10.03. | 24.3 | 2013.10.07. | 23.6 | 2019.10.03. | 23.2 | 1977.10.30. | 22.9 |
| 152 | 울산 | 1932.01.06. | 2005.10.01. | 25.1 | 2016.10.03. | 24.8 | 2019.10.03. | 24.0 | 1946.10.02. | 23.8 | 2013.10.07. | 23.4 |
| 155 | 창원 | 1985.07.01. | 2016.10.03. | 25.1 | 2013.10.07. | 24.5 | 2005.10.01. | 24.2 | 2019.10.03. | 23.8 | 1998.10.01. | 23.6 |
| 159 | 부산 | 1904.04.09. | 2016.10.03. | 25.2 | 2013.10.07. | 24.8 | 2019.10.03. | 24.6 | 1946.10.02. | 23.9 | 2016.10.04. | 23.6 |
| 162 | 통영 | 1968.01.01. | 2016.10.03. | 24.8 | 2019.10.03. | 24.4 | 2013.10.07. | 24.3 | 2005.10.01. | 23.7 | 2016.10.04. | 23.5 |
| 168 | 여수 | 1942.03.01. | 2016.10.03. | 24.8 | 2005.10.01. | 24.1 | 2013.10.07. | 23.9 | 2019.10.03. | 23.7 | 2017.10.10. | 23.4 |
| 192 | 진주 | 1969.03.01. | 2005.10.01. | 25.2 | 2016.10.03. | 23.6 | 2019.10.03. | 23.4 | 2013.10.07. | 23.4 | 1977.10.30. | 23.1 |
| 201 | 강화 | 1972.01.11. | 2019.10.03. | 23.2 | 2019.10.02. | 21.4 | 2019.10.01. | 21.4 | 2016.10.03. | 21.3 | 2019.10.04. | 20.8 |
| 202 | 양평 | 1972.01.11. | 2016.10.03. | 22.7 | 2019.10.03. | 21.8 | 2019.10.02. | 21.5 | 2013.10.07. | 21.4 | 1998.10.01. | 21.3 |
| 203 | 이천 | 1972.01.11. | 2016.10.03. | 22.4 | 2017.10.08. | 21.4 | 2019.10.03. | 21.3 | 2013.10.07. | 21.1 | 2017.10.09. | 21.0 |
| 211 | 인제 | 1971.12.01. | 2005.10.01. | 20.5 | 1977.10.02. | 20.1 | 2013.10.07. | 19.9 | 1977.10.03. | 19.7 | 2019.10.02. | 19.6 |
| 212 | 홍천 | 1971.09.27. | 2016.10.03. | 22.1 | 2019.10.02. | 20.9 | 2019.10.01. | 20.8 | 2019.10.03. | 20.5 | 2013.10.07. | 20.5 |
| 216 | 태백 | 1985.08.01. | 2016.10.03. | 19.5 | 2005.10.01. | 19.1 | 2019.10.01. | 18.2 | 2019.10.03. | 17.9 | 2013.10.07. | 17.9 |
| 221 | 제천 | 1972.01.11. | 2013.10.07. | 21.1 | 2016.10.03. | 20.8 | 2019.10.01. | 20.5 | 2019.10.03. | 20.0 | 2005.10.01. | 19.9 |
| 226 | 보은 | 1972.01.09. | 2013.10.07. | 22.0 | 2016.10.03. | 21.6 | 2019.10.03. | 20.7 | 2019.10.02. | 20.6 | 1985.10.12. | 20.5 |
| 232 | 천안 | 1972.01.08. | 2013.10.07. | 22.8 | 2016.10.03. | 22.6 | 2005.10.01. | 21.2 | 1977.10.02. | 21.0 | 2019.10.03. | 20.9 |
| 235 | 보령 | 1972.01.24. | 2013.10.07. | 24.1 | 2016.10.04. | 23.5 | 2013.10.06. | 23.1 | 2016.10.03. | 22.2 | 2019.10.03. | 22.1 |
| 236 | 부여 | 1972.01.09. | 2013.10.07. | 23.2 | 2016.10.03. | 23.1 | 2019.10.03. | 23.0 | 1977.10.02. | 22.1 | 2009.10.01. | 21.9 |
| 238 | 금산 | 1972.01.09. | 2016.10.03. | 22.5 | 2005.10.01. | 22.1 | 2013.10.07. | 22.0 | 2016.10.04. | 21.9 | 2019.10.04. | 21.5 |
| 244 | 임실 | 1970.06.02. | 2013.10.07. | 22.8 | 2016.10.03. | 22.5 | 2016.10.04. | 22.2 | 2005.10.01. | 22.2 | 2019.10.04. | 21.9 |
| 247 | 남원 | 1972.01.04. | 2013.10.07. | 24.0 | 2005.10.01. | 23.5 | 2016.10.03. | 22.9 | 2019.10.04. | 22.7 | 2013.10.06. | 22.4 |
| 248 | 장수 | 1988.01.01. | 2016.10.03. | 21.9 | 2005.10.01. | 21.7 | 2013.10.07. | 21.5 | 2019.10.04. | 21.0 | 2016.10.02. | 21.0 |
| 253 | 김해시 | 2008.02.13. | 2013.10.07. | 25.1 | 2016.10.03. | 24.8 | 2019.10.03. | 24.1 | 2013.10.06. | 23.7 | 2009.10.01. | 23.3 |

| 지점 | | | 1위 | | 2위 | | 3위 | | 4위 | | 5위 | |
|-----|-----|-------------|-------------|------|-------------|------|-------------|------|-------------|------|-------------|------|
| 번호 | 명 | 관측개시 | 날짜 | 값 | 날짜 | 값 | 날짜 | 값 | 날짜 | 값 | 날짜 | 값 |
| 254 | 순창군 | 2008.07.16. | 2013.10.07. | 24.5 | 2013.10.06. | 23.0 | 2013.10.01. | 22.2 | 2019.10.04. | 22.1 | 2013.10.08. | 22.0 |
| 255 | 북창원 | 2008.12.26. | 2016.10.03. | 25.6 | 2013.10.07. | 24.0 | 2016.10.04. | 23.2 | 2019.10.03. | 23.0 | 2017.10.10. | 22.8 |
| 257 | 양산시 | 2008.12.26. | 2016.10.03. | 25.1 | 2013.10.07. | 24.4 | 2019.10.03. | 24.2 | 2017.10.10. | 23.6 | 2016.10.02. | 23.4 |
| 271 | 봉화 | 1988.01.01. | 2016.10.03. | 20.3 | 2013.10.07. | 20.1 | 2019.10.01. | 19.8 | 1998.10.01. | 19.8 | 2019.10.03. | 19.6 |
| 272 | 영주 | 1972.11.28. | 2005.10.02. | 21.6 | 2013.10.07. | 21.5 | 2019.10.01. | 21.3 | 1998.10.01. | 21.3 | 2016.10.03. | 20.5 |
| 273 | 문경 | 1973.01.01. | 2013.10.07. | 21.7 | 2019.10.01. | 21.3 | 2019.10.03. | 20.8 | 2016.10.03. | 20.5 | 2017.10.10. | 20.4 |
| 277 | 영덕 | 1972.01.03. | 2019.10.01. | 23.1 | 1977.10.30. | 22.8 | 2019.10.03. | 22.5 | 2016.10.03. | 22.3 | 1985.10.12. | 22.2 |
| 278 | 의성 | 1973.01.01. | 2019.10.01. | 22.8 | 2016.10.03. | 22.8 | 2019.10.03. | 22.5 | 2013.10.07. | 22.3 | 2019.10.02. | 21.9 |
| 279 | 구미 | 1973.01.01. | 2016.10.03. | 22.6 | 2019.10.01. | 22.4 | 2013.10.07. | 22.3 | 1985.10.12. | 22.2 | 2005.10.01. | 22.1 |
| 281 | 영천 | 1972.01.21. | 2005.10.01. | 24.1 | 2019.10.01. | 23.0 | 2016.10.03. | 23.0 | 2019.10.03. | 22.6 | 2013.10.07. | 22.3 |
| 284 | 거창 | 1972.01.24. | 2005.10.01. | 23.1 | 2013.10.07. | 21.8 | 2016.10.03. | 21.7 | 2019.10.03. | 21.3 | 1985.10.12. | 21.2 |
| 285 | 합천 | 1973.01.01. | 2005.10.01. | 24.9 | 2016.10.03. | 23.9 | 2019.10.03. | 23.3 | 2013.10.07. | 23.2 | 1985.10.12. | 22.2 |
| 288 | 밀양 | 1973.01.01. | 2016.10.03. | 24.4 | 2013.10.07. | 24.2 | 2005.10.01. | 23.7 | 2019.10.03. | 23.4 | 2013.10.06. | 23.2 |
| 289 | 산청 | 1972.03.30. | 2005.10.01. | 23.0 | 2016.10.03. | 22.9 | 2019.10.03. | 22.5 | 2013.10.07. | 22.4 | 2016.10.02. | 21.7 |
| 294 | 거제 | 1972.01.24. | 2016.10.03. | 25.1 | 2005.10.01. | 24.5 | 2013.10.07. | 24.3 | 2019.10.03. | 24.1 | 2019.10.02. | 23.5 |
| 295 | 남해 | 1972.01.24. | 2016.10.03. | 25.6 | 2005.10.01. | 25.2 | 2019.10.03. | 23.8 | 2013.10.07. | 23.6 | 2016.10.04. | 23.3 |

□ 10월 일 최고기온 최고 순위

(단위: °C)

| 지점 | | | 1위 | | 2위 | | 3위 | | 4위 | | 5위 | |
|-----|-----|-------------|-------------|------|-------------|------|-------------|------|-------------|------|-------------|------|
| 번호 | 명 | 관측개시 | 날짜 | 값 | 날짜 | 값 | 날짜 | 값 | 날짜 | 값 | 날짜 | 값 |
| 95 | 철원 | 1988.01.01. | 2014.10.12. | 29.0 | 2008.10.18. | 28.2 | 2013.10.05. | 28.1 | 2019.10.01. | 27.8 | 2016.10.04. | 27.3 |
| 99 | 파주 | 2001.12.07. | 2014.10.12. | 29.0 | 2013.10.05. | 28.5 | 2016.10.03. | 28.4 | 2019.10.01. | 28.0 | 2019.10.03. | 27.8 |
| 137 | 상주 | 2002.01.01. | 2016.10.03. | 28.8 | 2019.10.04. | 28.2 | 2016.10.04. | 28.2 | 2017.10.09. | 27.7 | 2006.10.07. | 27.7 |
| 159 | 부산 | 1904.04.09. | 2013.10.07. | 29.8 | 1999.10.02. | 29.1 | 1946.10.02. | 28.9 | 2019.10.03. | 28.8 | 2017.10.10. | 28.7 |
| 201 | 강화 | 1972.01.11. | 2019.10.03. | 28.3 | 2019.10.01. | 28.0 | 1977.10.04. | 28.0 | 2014.10.12. | 27.9 | 1978.10.01. | 27.8 |
| 203 | 이천 | 1972.01.11. | 2016.10.04. | 29.1 | 2016.10.03. | 28.9 | 1977.10.04. | 28.7 | 2019.10.03. | 28.6 | 2014.10.10. | 28.3 |
| 221 | 제천 | 1972.01.11. | 1978.10.01. | 28.3 | 1977.10.01. | 28.2 | 2008.10.18. | 28.1 | 1987.10.10. | 28.0 | 2019.10.04. | 27.9 |
| 226 | 보은 | 1972.01.09. | 1978.10.01. | 29.0 | 1977.10.04. | 28.8 | 1977.10.01. | 28.8 | 2019.10.04. | 28.2 | 1978.10.02. | 28.0 |
| 253 | 김해시 | 2008.02.13. | 2013.10.07. | 29.6 | 2009.10.01. | 29.1 | 2019.10.03. | 28.8 | 2017.10.10. | 28.8 | 2011.10.10. | 28.8 |
| 257 | 양산시 | 2008.12.26. | 2017.10.10. | 30.5 | 2016.10.02. | 29.8 | 2019.10.03. | 29.4 | 2016.10.03. | 29.0 | 2017.10.09. | 28.9 |
| 278 | 의성 | 1973.01.01. | 1978.10.01. | 29.7 | 2019.10.04. | 29.5 | 1978.10.03. | 29.5 | 1977.10.01. | 29.2 | 1978.10.02. | 28.8 |
| 294 | 거제 | 1972.01.24. | 2019.10.03. | 29.9 | 2017.10.10. | 29.5 | 2016.10.03. | 28.8 | 2017.10.09. | 28.1 | 2019.10.05. | 27.9 |

□ 10월 일 최저기온 최고 순위

(단위: °C)

| 지점 | | | 1위 | | 2위 | | 3위 | | 4위 | | 5위 | |
|-----|-----|-------------|-------------|------|-------------|------|-------------|------|-------------|------|-------------|------|
| 번호 | 명 | 관측개시 | 날짜 | 값 | 날짜 | 값 | 날짜 | 값 | 날짜 | 값 | 날짜 | 값 |
| 90 | 속초 | 1968.01.01. | 2019.10.02. | 20.0 | 1987.10.06. | 20.0 | 2019.10.03. | 19.0 | 1977.10.01. | 18.8 | 2006.10.10. | 18.7 |
| 95 | 철원 | 1988.01.01. | 2019.10.02. | 16.9 | 2005.10.01. | 16.8 | 2017.10.09. | 16.7 | 2017.10.08. | 16.4 | 2013.10.07. | 16.1 |
| 98 | 동두천 | 1998.02.01. | 2019.10.02. | 19.1 | 2019.10.03. | 17.8 | 2005.10.01. | 17.7 | 2013.10.07. | 17.5 | 2017.10.09. | 17.2 |
| 99 | 파주 | 2001.12.07. | 2019.10.02. | 18.3 | 2013.10.07. | 17.9 | 2005.10.01. | 17.8 | 2006.10.10. | 16.9 | 2019.10.03. | 16.7 |
| 100 | 대관령 | 1971.07.15. | 2005.10.01. | 15.3 | 2019.10.03. | 14.6 | 2013.10.07. | 14.5 | 2019.10.02. | 14.4 | 2016.10.03. | 13.9 |
| 101 | 춘천 | 1966.01.01. | 2019.10.02. | 19.5 | 2017.10.08. | 17.6 | 2013.10.07. | 17.5 | 2019.10.03. | 17.4 | 2017.10.09. | 17.4 |
| 102 | 백령도 | 2000.11.01. | 2006.10.10. | 19.1 | 2019.10.03. | 18.7 | 2007.10.06. | 18.0 | 2006.10.07. | 17.6 | 2006.10.04. | 17.6 |
| 104 | 북강릉 | 2008.07.28. | 2019.10.02. | 19.3 | 2019.10.03. | 19.0 | 2019.10.04. | 17.7 | 2008.10.04. | 17.6 | 2013.10.07. | 16.9 |
| 105 | 강릉 | 1911.10.03. | 1941.10.05. | 20.9 | 2019.10.02. | 19.7 | 2006.10.10. | 19.6 | 1987.10.29. | 19.5 | 1987.10.06. | 19.5 |
| 106 | 동해 | 1992.05.01. | 2019.10.02. | 18.5 | 1998.10.01. | 18.5 | 2019.10.03. | 18.4 | 2013.10.07. | 18.1 | 2013.10.08. | 18.0 |

| 지점 | | | 1위 | | 2위 | | 3위 | | 4위 | | 5위 | |
|-----|-----|-------------|-------------|------|-------------|------|-------------|------|-------------|------|-------------|------|
| 번호 | 명 | 관측개시 | 날짜 | 값 | 날짜 | 값 | 날짜 | 값 | 날짜 | 값 | 날짜 | 값 |
| 108 | 서울 | 1907.10.01. | 2019.10.02. | 20.0 | 2019.10.03. | 19.8 | 2017.10.09. | 19.8 | 2013.10.07. | 19.8 | 2016.10.03. | 19.6 |
| 112 | 인천 | 1904.08.29. | 2019.10.02. | 20.3 | 2013.10.07. | 20.2 | 2019.10.03. | 19.9 | 2019.10.04. | 19.7 | 1941.10.05. | 19.3 |
| 114 | 원주 | 1971.09.06. | 2019.10.02. | 20.0 | 2005.10.01. | 18.9 | 2013.10.08. | 18.7 | 2016.10.03. | 18.0 | 2019.10.03. | 17.5 |
| 115 | 울릉도 | 1938.08.10. | 1946.10.02. | 20.6 | 1939.10.14. | 20.4 | 2019.10.01. | 20.2 | 2005.10.01. | 20.2 | 2016.10.03. | 19.4 |
| 119 | 수원 | 1964.01.01. | 2019.10.02. | 20.4 | 2019.10.03. | 19.9 | 2013.10.07. | 19.6 | 2005.10.01. | 19.4 | 2013.10.08. | 19.0 |
| 121 | 영월 | 1994.12.01. | 2019.10.02. | 19.1 | 2013.10.08. | 18.0 | 2016.10.04. | 17.7 | 2016.10.03. | 17.5 | 2005.10.01. | 16.8 |
| 127 | 충주 | 1972.01.01. | 2019.10.02. | 20.0 | 2005.10.01. | 18.6 | 2013.10.08. | 18.1 | 1985.10.12. | 18.0 | 1975.10.02. | 17.6 |
| 129 | 서산 | 1968.01.01. | 2019.10.02. | 20.4 | 2013.10.07. | 19.9 | 2005.10.01. | 19.7 | 1985.10.11. | 18.7 | 2013.10.08. | 18.6 |
| 130 | 울진 | 1971.01.12. | 2019.10.03. | 20.2 | 2019.10.01. | 19.9 | 2019.10.02. | 19.8 | 2005.10.01. | 19.4 | 1999.10.01. | 19.3 |
| 131 | 청주 | 1967.01.01. | 2005.10.01. | 20.5 | 2019.10.02. | 20.2 | 2016.10.03. | 20.0 | 2019.10.03. | 19.7 | 2013.10.07. | 19.4 |
| 133 | 대전 | 1969.01.01. | 2013.10.07. | 20.4 | 2019.10.02. | 20.3 | 2005.10.01. | 20.3 | 1985.10.12. | 20.0 | 2019.10.04. | 19.7 |
| 135 | 추풍령 | 1937.01.11. | 2019.10.02. | 19.1 | 2016.10.03. | 18.8 | 1985.10.12. | 18.8 | 2013.10.07. | 18.6 | 1961.10.05. | 18.5 |
| 136 | 안동 | 1973.01.01. | 2019.10.01. | 20.0 | 2019.10.02. | 19.7 | 2016.10.03. | 19.6 | 1985.10.12. | 18.5 | 2016.10.04. | 18.3 |
| 137 | 상주 | 2002.01.01. | 2019.10.01. | 19.7 | 2019.10.02. | 19.6 | 2019.10.03. | 19.0 | 2013.10.07. | 19.0 | 2016.10.03. | 18.6 |
| 138 | 포항 | 1943.01.01. | 2019.10.01. | 23.2 | 2016.10.03. | 22.3 | 2005.10.01. | 21.9 | 1999.10.01. | 21.7 | 2019.10.03. | 21.3 |
| 140 | 군산 | 1968.01.01. | 2005.10.01. | 20.7 | 2013.10.07. | 20.6 | 2019.10.02. | 20.2 | 1985.10.11. | 19.5 | 1985.10.10. | 19.5 |
| 143 | 대구 | 1907.01.31. | 2019.10.01. | 21.4 | 2016.10.03. | 21.2 | 2013.10.07. | 21.2 | 2005.10.01. | 20.9 | 2019.10.02. | 20.5 |
| 152 | 울산 | 1932.01.06. | 2005.10.01. | 23.8 | 2016.10.03. | 21.6 | 2019.10.01. | 21.5 | 2013.10.07. | 21.5 | 2013.10.06. | 21.2 |
| 159 | 부산 | 1904.04.09. | 2016.10.03. | 22.4 | 2013.10.07. | 22.4 | 2019.10.03. | 22.3 | 2005.10.01. | 22.2 | 2005.10.02. | 21.7 |
| 162 | 통영 | 1968.01.01. | 2016.10.03. | 22.3 | 2005.10.01. | 22.2 | 2013.10.07. | 22.0 | 2013.10.08. | 21.1 | 2019.10.03. | 21.0 |
| 168 | 여수 | 1942.03.01. | 2016.10.03. | 23.0 | 2005.10.01. | 22.9 | 2013.10.07. | 22.3 | 2019.10.03. | 21.8 | 2013.10.06. | 21.4 |
| 192 | 진주 | 1969.03.01. | 2005.10.01. | 21.5 | 1977.10.30. | 20.9 | 2013.10.08. | 20.3 | 2019.10.01. | 20.2 | 2016.10.03. | 20.1 |
| 201 | 강화 | 1972.01.11. | 2019.10.03. | 19.7 | 2019.10.02. | 18.9 | 2005.10.01. | 18.6 | 2013.10.07. | 18.1 | 2007.10.04. | 17.5 |
| 202 | 양평 | 1972.01.11. | 2019.10.02. | 20.4 | 2013.10.08. | 19.3 | 2005.10.01. | 18.5 | 2017.10.08. | 17.7 | 2019.10.03. | 17.6 |
| 203 | 이천 | 1972.01.11. | 2019.10.02. | 19.5 | 2005.10.01. | 19.5 | 2013.10.08. | 17.9 | 1975.10.03. | 17.4 | 1985.10.12. | 17.3 |
| 211 | 인제 | 1971.12.01. | 2005.10.01. | 18.6 | 2019.10.02. | 17.8 | 2013.10.07. | 17.0 | 1977.10.02. | 16.3 | 2013.10.08. | 16.1 |
| 212 | 홍천 | 1971.09.27. | 2019.10.02. | 20.0 | 2005.10.01. | 17.8 | 2019.10.03. | 17.6 | 1975.10.03. | 16.9 | 1975.10.02. | 16.8 |
| 216 | 태백 | 1985.08.01. | 2005.10.01. | 17.7 | 2019.10.02. | 17.0 | 2013.10.07. | 15.6 | 2013.10.08. | 14.8 | 2000.10.11. | 14.7 |
| 221 | 제천 | 1972.01.11. | 2019.10.02. | 19.1 | 2013.10.08. | 17.8 | 2005.10.01. | 17.8 | 1985.10.12. | 17.0 | 1975.10.03. | 16.7 |
| 226 | 보은 | 1972.01.09. | 2019.10.02. | 19.5 | 2013.10.07. | 19.1 | 2005.10.01. | 17.7 | 1985.10.12. | 17.7 | 1985.10.11. | 17.3 |
| 232 | 천안 | 1972.01.08. | 2005.10.01. | 20.0 | 2019.10.02. | 19.1 | 2013.10.07. | 18.7 | 2007.10.03. | 18.5 | 2013.10.08. | 18.1 |
| 235 | 보령 | 1972.01.24. | 2019.10.02. | 20.8 | 2005.10.01. | 20.5 | 2013.10.07. | 20.2 | 2013.10.08. | 19.0 | 2013.10.06. | 19.0 |
| 236 | 부여 | 1972.01.09. | 2019.10.02. | 20.1 | 2019.10.03. | 19.9 | 2013.10.07. | 19.8 | 2005.10.01. | 19.3 | 1985.10.11. | 19.2 |
| 238 | 금산 | 1972.01.09. | 2005.10.01. | 19.8 | 2019.10.02. | 18.9 | 2016.10.03. | 18.7 | 1985.10.12. | 18.7 | 1985.10.11. | 18.3 |
| 243 | 부안 | 1972.03.01. | 2005.10.01. | 19.7 | 2019.10.02. | 19.6 | 2013.10.08. | 19.1 | 2013.10.07. | 19.0 | 1985.10.11. | 18.9 |
| 244 | 임실 | 1970.06.02. | 2005.10.01. | 19.6 | 2013.10.08. | 19.0 | 2016.10.03. | 18.8 | 1985.10.12. | 18.5 | 2019.10.02. | 18.2 |
| 248 | 장수 | 1988.01.01. | 2016.10.03. | 18.5 | 2005.10.01. | 18.2 | 2013.10.07. | 18.0 | 2019.10.01. | 17.4 | 2019.10.02. | 17.2 |
| 252 | 영광군 | 2007.11.26. | 2016.10.03. | 20.2 | 2013.10.08. | 19.8 | 2019.10.02. | 18.8 | 2019.10.03. | 18.6 | 2016.10.02. | 18.6 |
| 253 | 김해시 | 2008.02.13. | 2013.10.07. | 22.5 | 2016.10.03. | 22.1 | 2013.10.06. | 21.9 | 2019.10.01. | 20.7 | 2019.10.03. | 20.6 |
| 254 | 순창군 | 2008.07.16. | 2013.10.08. | 20.5 | 2013.10.06. | 20.3 | 2013.10.07. | 19.3 | 2019.10.02. | 18.6 | 2013.10.01. | 18.5 |
| 255 | 북창원 | 2008.12.26. | 2016.10.03. | 22.4 | 2013.10.07. | 21.3 | 2013.10.06. | 20.4 | 2019.10.01. | 19.7 | 2019.10.02. | 19.6 |
| 257 | 양산시 | 2008.12.26. | 2013.10.07. | 22.2 | 2016.10.03. | 21.9 | 2013.10.06. | 21.1 | 2019.10.02. | 20.8 | 2013.10.08. | 20.7 |
| 271 | 봉화 | 1988.01.01. | 2019.10.02. | 18.2 | 2005.10.01. | 17.5 | 2013.10.08. | 16.6 | 2013.10.07. | 16.6 | 1998.10.14. | 16.0 |
| 272 | 영주 | 1972.11.28. | 2019.10.02. | 18.7 | 2005.10.02. | 18.2 | 2005.10.01. | 18.2 | 2013.10.07. | 17.8 | 2019.10.01. | 17.7 |
| 273 | 문경 | 1973.01.01. | 2019.10.02. | 19.6 | 1985.10.12. | 19.0 | 2013.10.07. | 18.6 | 2019.10.01. | 18.5 | 2016.10.03. | 17.9 |
| 277 | 영덕 | 1972.01.03. | 2019.10.01. | 21.3 | 2019.10.02. | 20.1 | 2005.10.01. | 19.8 | 2016.10.03. | 19.7 | 2013.10.07. | 19.0 |
| 278 | 의성 | 1973.01.01. | 2019.10.02. | 20.4 | 2019.10.01. | 19.7 | 2016.10.03. | 19.4 | 2013.10.07. | 19.4 | 2013.10.08. | 18.4 |
| 279 | 구미 | 1973.01.01. | 2019.10.01. | 20.6 | 2019.10.02. | 20.2 | 2016.10.03. | 19.8 | 2013.10.07. | 19.7 | 2019.10.03. | 19.1 |
| 281 | 영천 | 1972.01.21. | 2019.10.01. | 21.3 | 2019.10.02. | 20.9 | 2005.10.01. | 20.2 | 2016.10.03. | 19.9 | 2013.10.07. | 19.9 |
| 284 | 거창 | 1972.01.24. | 2019.10.01. | 19.5 | 2005.10.01. | 19.0 | 2013.10.08. | 18.8 | 2013.10.07. | 18.5 | 1985.10.12. | 18.4 |

| 지점 | | | 1위 | | 2위 | | 3위 | | 4위 | | 5위 | |
|-----|----|-------------|-------------|------|-------------|------|-------------|------|-------------|------|-------------|------|
| 번호 | 명 | 관측개시 | 날짜 | 값 | 날짜 | 값 | 날짜 | 값 | 날짜 | 값 | 날짜 | 값 |
| 285 | 합천 | 1973.01.01. | 2016.10.03. | 20.3 | 2005.10.01. | 20.2 | 2019.10.01. | 20.1 | 2013.10.07. | 20.0 | 2013.10.08. | 19.9 |
| 288 | 밀양 | 1973.01.01. | 2013.10.06. | 21.2 | 2019.10.01. | 20.6 | 2013.10.07. | 20.5 | 2016.10.03. | 20.0 | 2013.10.08. | 20.0 |
| 289 | 산청 | 1972.03.30. | 2016.10.03. | 19.8 | 2005.10.01. | 19.6 | 2019.10.01. | 19.3 | 2013.10.08. | 19.3 | 2013.10.07. | 19.3 |
| 294 | 거제 | 1972.01.24. | 2016.10.03. | 22.6 | 2013.10.07. | 22.5 | 2005.10.01. | 22.2 | 2013.10.08. | 21.2 | 2019.10.02. | 21.1 |

□ 10월 일 강수량 최다 순위

(단위: mm)

| 지점 | | | 1위 | | 2위 | | 3위 | | 4위 | | 5위 | |
|-----|-----|-------------|-------------|-------|-------------|-------|-------------|-------|-------------|-------|-------------|-------|
| 번호 | 명 | 관측개시 | 날짜 | 값 | 날짜 | 값 | 날짜 | 값 | 날짜 | 값 | 날짜 | 값 |
| 100 | 대관령 | 1971.07.15. | 1985.10.05. | 197.0 | 2006.10.23. | 171.5 | 1986.10.11. | 142.9 | 1994.10.12. | 139.3 | 2019.10.03. | 107.1 |
| 104 | 북강릉 | 2008.07.28. | 2019.10.03. | 252.3 | 2018.10.06. | 135.3 | 2019.10.02. | 57.4 | 2014.10.21. | 56.5 | 2019.10.14. | 55.6 |
| 105 | 강릉 | 1911.10.03. | 2019.10.03. | 310.0 | 2006.10.23. | 304.0 | 1957.10.29. | 158.4 | 1994.10.12. | 157.5 | 1943.10.03. | 150.7 |
| 106 | 동해 | 1992.05.01. | 2019.10.03. | 231.4 | 1994.10.12. | 200.0 | 2018.10.06. | 139.9 | 2019.10.02. | 137.2 | 2006.10.23. | 104.0 |
| 121 | 영월 | 1994.12.01. | 2014.10.21. | 68.5 | 2019.10.02. | 56.7 | 2018.10.05. | 55.0 | 1999.10.11. | 41.9 | 2005.10.01. | 39.5 |
| 130 | 울진 | 1971.01.12. | 2019.10.02. | 332.9 | 2019.10.03. | 223.4 | 2001.10.09. | 114.4 | 2018.10.18. | 104.4 | 2013.10.08. | 102.5 |
| 133 | 대전 | 1969.01.01. | 1978.10.27. | 96.5 | 2019.10.02. | 82.5 | 2014.10.21. | 74.3 | 2018.10.05. | 60.0 | 2012.10.22. | 57.6 |
| 135 | 추풍령 | 1937.01.11. | 2019.10.02. | 149.3 | 2018.10.06. | 110.9 | 2018.10.05. | 63.8 | 1961.10.06. | 60.2 | 1968.10.07. | 54.3 |
| 136 | 안동 | 1973.01.01. | 2019.10.02. | 94.4 | 2014.10.21. | 63.5 | 1986.10.10. | 60.3 | 2018.10.05. | 48.8 | 1985.10.12. | 43.6 |
| 137 | 상주 | 2002.01.01. | 2019.10.02. | 132.2 | 2018.10.06. | 91.6 | 2014.10.21. | 78.8 | 2018.10.05. | 61.9 | 2014.10.31. | 40.5 |
| 138 | 포항 | 1943.01.01. | 2019.10.02. | 309.2 | 2018.10.06. | 179.4 | 2016.10.05. | 155.3 | 2013.10.08. | 115.5 | 2018.10.05. | 76.7 |
| 140 | 군산 | 1968.01.01. | 1968.10.07. | 85.3 | 1974.10.01. | 72.7 | 1998.10.12. | 67.3 | 1999.10.11. | 66.9 | 2019.10.02. | 66.1 |
| 143 | 대구 | 1907.01.31. | 1945.10.02. | 160.8 | 2019.10.02. | 104.5 | 2018.10.06. | 98.5 | 2011.10.22. | 82.0 | 1974.10.01. | 60.2 |
| 152 | 울산 | 1932.01.06. | 2016.10.05. | 266.0 | 2019.10.02. | 158.5 | 1945.10.02. | 151.0 | 1961.10.06. | 138.2 | 1985.10.05. | 119.5 |
| 155 | 창원 | 1985.07.01. | 1999.10.11. | 233.4 | 2019.10.02. | 210.9 | 2016.10.05. | 135.4 | 1985.10.05. | 106.3 | 2018.10.06. | 102.2 |
| 156 | 광주 | 1939.05.01. | 1945.10.02. | 139.0 | 1968.10.06. | 90.5 | 2019.10.02. | 88.1 | 1940.10.02. | 85.4 | 1987.10.30. | 76.7 |
| 162 | 통영 | 1968.01.01. | 2019.10.02. | 170.1 | 2016.10.05. | 122.2 | 1985.10.05. | 98.2 | 2013.10.08. | 95.9 | 2018.10.06. | 90.7 |
| 165 | 목포 | 1904.04.08. | 2019.10.02. | 107.0 | 1945.10.02. | 105.3 | 1994.10.11. | 96.8 | 1938.10.02. | 96.8 | 2018.10.05. | 91.8 |
| 168 | 여수 | 1942.03.01. | 1999.10.11. | 170.2 | 2019.10.02. | 133.2 | 2018.10.06. | 104.4 | 2016.10.05. | 101.6 | 1958.10.11. | 80.8 |
| 169 | 흑산도 | 1997.01.01. | 2007.10.07. | 144.5 | 2019.10.02. | 79.0 | 2015.10.01. | 65.5 | 2017.10.01. | 59.0 | 2009.10.30. | 57.0 |
| 170 | 완도 | 1971.01.31. | 2019.10.02. | 155.6 | 1994.10.11. | 93.9 | 2018.10.05. | 91.8 | 2016.10.05. | 87.0 | 2008.10.22. | 86.0 |
| 185 | 고산 | 1988.01.01. | 2018.10.05. | 103.1 | 2019.10.02. | 88.4 | 2017.10.01. | 70.9 | 2011.10.14. | 61.5 | 2017.10.02. | 52.6 |
| 188 | 성산 | 1971.07.15. | 2017.10.02. | 220.6 | 1985.10.05. | 175.2 | 1996.10.31. | 151.0 | 2019.10.02. | 142.9 | 2018.10.05. | 137.8 |
| 192 | 진주 | 1969.03.01. | 2018.10.06. | 165.8 | 2019.10.02. | 139.6 | 2016.10.05. | 82.2 | 1985.10.05. | 78.7 | 2014.10.21. | 75.0 |
| 216 | 태백 | 1985.08.01. | 2018.10.06. | 102.5 | 2018.10.05. | 94.0 | 1994.10.12. | 92.5 | 2019.10.02. | 79.7 | 2014.10.21. | 76.0 |
| 226 | 보은 | 1972.01.09. | 2014.10.21. | 81.5 | 2019.10.02. | 78.5 | 1985.10.10. | 56.9 | 1978.10.27. | 54.6 | 2012.10.22. | 51.5 |
| 238 | 금산 | 1972.01.09. | 2019.10.02. | 75.5 | 1978.10.27. | 64.5 | 1974.10.01. | 54.5 | 2018.10.05. | 53.5 | 2006.10.22. | 52.0 |
| 243 | 부안 | 1972.03.01. | 2018.10.05. | 90.5 | 1974.10.01. | 70.0 | 1980.10.05. | 64.0 | 2019.10.02. | 59.5 | 1994.10.11. | 50.0 |
| 244 | 임실 | 1970.06.02. | 2019.10.02. | 93.5 | 1974.10.01. | 81.5 | 2015.10.01. | 73.0 | 2016.10.05. | 61.0 | 2018.10.05. | 60.5 |
| 245 | 정읍 | 1970.01.05. | 1974.10.01. | 91.3 | 2018.10.05. | 79.8 | 2015.10.01. | 64.5 | 2019.10.02. | 64.4 | 2014.10.21. | 59.0 |
| 247 | 남원 | 1972.01.04. | 1974.10.01. | 109.5 | 2019.10.02. | 101.4 | 2015.10.01. | 67.2 | 2016.10.05. | 63.8 | 2016.10.16. | 59.1 |
| 248 | 장수 | 1988.01.01. | 2015.10.01. | 103.0 | 2019.10.02. | 94.0 | 2016.10.05. | 69.0 | 2018.10.06. | 60.0 | 1999.10.11. | 47.5 |
| 251 | 고창군 | 2007.11.01. | 2018.10.05. | 88.0 | 2019.10.02. | 81.6 | 2015.10.01. | 68.0 | 2016.10.05. | 49.5 | 2014.10.20. | 42.5 |
| 252 | 영광군 | 2007.11.26. | 2018.10.05. | 121.5 | 2019.10.02. | 81.1 | 2015.10.01. | 66.5 | 2016.10.05. | 49.5 | 2016.10.16. | 44.0 |
| 253 | 김해시 | 2008.02.13. | 2016.10.05. | 140.5 | 2019.10.02. | 117.0 | 2018.10.06. | 83.7 | 2013.10.08. | 59.5 | 2011.10.22. | 59.0 |
| 254 | 순창군 | 2008.07.16. | 2019.10.02. | 115.0 | 2016.10.05. | 68.5 | 2015.10.01. | 67.5 | 2018.10.05. | 60.0 | 2016.10.16. | 52.5 |
| 255 | 북창원 | 2008.12.26. | 2016.10.05. | 219.5 | 2018.10.06. | 156.5 | 2019.10.02. | 136.0 | 2013.10.08. | 102.5 | 2011.10.22. | 67.5 |
| 257 | 양산시 | 2008.12.26. | 2016.10.05. | 277.5 | 2018.10.06. | 159.0 | 2019.10.02. | 136.0 | 2013.10.08. | 74.0 | 2018.10.05. | 57.0 |
| 260 | 장흥 | 1972.01.21. | 2019.10.02. | 180.4 | 2018.10.06. | 95.5 | 2018.10.05. | 93.5 | 2016.10.05. | 74.7 | 2017.10.01. | 71.1 |
| 261 | 해남 | 1971.02.03. | 2019.10.02. | 186.6 | 2018.10.06. | 112.3 | 1994.10.11. | 98.0 | 2018.10.05. | 94.7 | 2016.10.08. | 92.2 |
| 262 | 고흥 | 1972.01.22. | 2019.10.02. | 225.3 | 2016.10.05. | 125.1 | 2018.10.06. | 108.1 | 2017.10.01. | 94.5 | 1978.10.27. | 89.2 |

| 지점 | | | 1위 | | 2위 | | 3위 | | 4위 | | 5위 | |
|-----|----|-------------|-------------|-------|-------------|-------|-------------|-------|-------------|-------|-------------|-------|
| 번호 | 명 | 관측개시 | 날짜 | 값 | 날짜 | 값 | 날짜 | 값 | 날짜 | 값 | 날짜 | 값 |
| 271 | 봉화 | 1988.01.01. | 2019.10.02. | 68.5 | 2014.10.21. | 59.0 | 1994.10.21. | 56.0 | 2018.10.05. | 47.0 | 2001.10.09. | 44.5 |
| 272 | 영주 | 1972.11.28. | 2014.10.21. | 101.0 | 2019.10.02. | 92.0 | 1994.10.12. | 78.0 | 1985.10.10. | 75.6 | 2018.10.05. | 70.0 |
| 273 | 문경 | 1973.01.01. | 2014.10.21. | 94.0 | 2019.10.02. | 91.0 | 2018.10.05. | 70.5 | 2001.10.09. | 56.5 | 1994.10.12. | 55.5 |
| 277 | 영덕 | 1972.01.03. | 2019.10.02. | 289.0 | 2018.10.06. | 220.5 | 2013.10.08. | 96.0 | 2019.10.03. | 93.5 | 2001.10.09. | 86.0 |
| 278 | 의성 | 1973.01.01. | 2019.10.02. | 88.5 | 2011.10.22. | 68.0 | 1978.10.27. | 52.0 | 2018.10.06. | 49.5 | 2018.10.05. | 47.0 |
| 279 | 구미 | 1973.01.01. | 2019.10.02. | 155.9 | 2018.10.06. | 96.5 | 2016.10.05. | 69.2 | 2019.10.03. | 61.7 | 1978.10.27. | 58.7 |
| 281 | 영천 | 1972.01.21. | 2019.10.02. | 121.5 | 2018.10.06. | 71.0 | 2018.10.05. | 62.5 | 1978.10.27. | 60.0 | 1974.10.01. | 58.7 |
| 284 | 거창 | 1972.01.24. | 2019.10.02. | 114.3 | 1974.10.01. | 92.6 | 2018.10.06. | 77.2 | 2018.10.05. | 76.7 | 2016.10.05. | 68.0 |
| 285 | 합천 | 1973.01.01. | 2019.10.02. | 215.5 | 2018.10.06. | 182.5 | 1974.10.01. | 83.7 | 2016.10.05. | 64.0 | 1985.10.05. | 63.4 |
| 288 | 밀양 | 1973.01.01. | 2019.10.02. | 129.5 | 2018.10.06. | 110.6 | 1999.10.11. | 96.5 | 1974.10.01. | 75.9 | 2013.10.08. | 57.5 |
| 289 | 산청 | 1972.03.30. | 2019.10.02. | 250.0 | 2018.10.06. | 145.5 | 1994.10.12. | 93.0 | 1985.10.05. | 89.7 | 2018.10.05. | 88.5 |
| 294 | 거제 | 1972.01.24. | 1985.10.05. | 273.2 | 2016.10.05. | 174.5 | 2018.10.06. | 173.0 | 2019.10.02. | 168.0 | 2013.10.08. | 151.5 |
| 295 | 남해 | 1972.01.24. | 2018.10.06. | 225.5 | 1999.10.11. | 188.0 | 2016.10.05. | 182.0 | 2019.10.02. | 172.0 | 1985.10.05. | 160.7 |

□ 10월 1시간 강수량 최다 순위

(단위: mm)

| 지점 | | | 1위 | | 2위 | | 3위 | | 4위 | | 5위 | |
|-----|-----|-------------|-------------|-------|-------------|------|-------------|------|-------------|------|-------------|------|
| 번호 | 명 | 관측개시 | 날짜 | 값 | 날짜 | 값 | 날짜 | 값 | 날짜 | 값 | 날짜 | 값 |
| 104 | 북강릉 | 2008.07.28. | 2019.10.03. | 57.7 | 2013.10.15. | 22.5 | 2019.10.14. | 22.0 | 2018.10.06. | 19.6 | 2019.10.02. | 16.6 |
| 105 | 강릉 | 1911.10.03. | 2006.10.23. | 81.5 | 2019.10.03. | 77.5 | 1982.10.16. | 47.5 | 1994.10.12. | 44.7 | 2005.10.18. | 42.0 |
| 106 | 동해 | 1992.05.01. | 2019.10.03. | 67.4 | 1994.10.12. | 62.4 | 2019.10.02. | 55.1 | 2017.10.29. | 30.7 | 2018.10.06. | 26.5 |
| 121 | 영월 | 1994.12.01. | 2019.10.04. | 17.0 | 2016.10.03. | 14.6 | 2019.10.02. | 11.9 | 1999.10.11. | 11.7 | 1996.10.24. | 10.6 |
| 130 | 울진 | 1971.01.12. | 2019.10.03. | 104.5 | 2019.10.02. | 91.3 | 1971.10.17. | 40.5 | 1977.10.06. | 40.0 | 2005.10.18. | 38.5 |
| 135 | 추풍령 | 1937.01.11. | 2019.10.02. | 27.6 | 2018.10.06. | 21.5 | 2012.10.22. | 16.0 | 1961.10.06. | 16.0 | 1961.10.05. | 14.5 |
| 136 | 안동 | 1973.01.01. | 1985.10.12. | 23.6 | 2019.10.02. | 19.7 | 2012.10.22. | 13.5 | 2019.10.03. | 12.7 | 1986.10.10. | 12.3 |
| 137 | 상주 | 2002.01.01. | 2019.10.02. | 17.1 | 2018.10.06. | 15.8 | 2014.10.21. | 15.8 | 2012.10.22. | 14.0 | 2019.10.03. | 11.8 |
| 138 | 포항 | 1943.01.01. | 2019.10.02. | 58.5 | 2016.10.05. | 47.6 | 1966.10.10. | 40.9 | 2018.10.06. | 31.8 | 1967.10.06. | 25.2 |
| 143 | 대구 | 1907.01.31. | 1961.10.06. | 32.3 | 2019.10.02. | 27.5 | 2013.10.10. | 26.0 | 1945.10.02. | 25.8 | 2018.10.06. | 19.0 |
| 152 | 울산 | 1932.01.06. | 2016.10.05. | 104.2 | 1961.10.06. | 65.5 | 1985.10.10. | 38.0 | 2019.10.02. | 34.2 | 2018.10.06. | 30.7 |
| 155 | 창원 | 1985.07.01. | 2016.10.05. | 75.1 | 2019.10.02. | 74.7 | 1999.10.11. | 51.8 | 2007.10.07. | 29.5 | 2018.10.06. | 28.2 |
| 156 | 광주 | 1939.05.01. | 1945.10.02. | 37.1 | 2012.10.22. | 30.5 | 1968.10.06. | 29.6 | 1999.10.11. | 22.6 | 2019.10.01. | 21.5 |
| 162 | 통영 | 1968.01.01. | 2019.10.02. | 65.0 | 2016.10.05. | 52.8 | 2007.10.07. | 41.5 | 2017.10.02. | 36.9 | 1999.10.10. | 34.7 |
| 168 | 여수 | 1942.03.01. | 1999.10.11. | 53.2 | 1974.10.18. | 41.3 | 2016.10.05. | 38.3 | 2019.10.01. | 37.6 | 2007.10.07. | 26.5 |
| 169 | 흑산도 | 1997.01.01. | 2007.10.07. | 48.0 | 2009.10.30. | 30.0 | 2012.10.22. | 24.5 | 2015.10.01. | 22.7 | 2019.10.01. | 21.5 |
| 170 | 완도 | 1971.01.31. | 2019.10.02. | 46.1 | 1994.10.11. | 34.5 | 1986.10.09. | 31.8 | 2002.10.06. | 29.0 | 2007.10.25. | 26.0 |
| 184 | 제주 | 1923.05.01. | 1994.10.11. | 55.0 | 2016.10.05. | 51.7 | 2018.10.05. | 48.8 | 1939.10.15. | 46.2 | 2019.10.02. | 38.7 |
| 185 | 고산 | 1988.01.01. | 2019.10.02. | 65.7 | 2008.10.19. | 28.5 | 1995.10.03. | 25.8 | 2007.10.25. | 23.5 | 2017.10.02. | 18.1 |
| 188 | 성산 | 1971.07.15. | 1989.10.02. | 83.5 | 2017.10.02. | 73.2 | 2016.10.05. | 41.7 | 2019.10.02. | 41.3 | 1975.10.02. | 40.0 |
| 189 | 서귀포 | 1961.01.01. | 2016.10.05. | 116.7 | 1990.10.29. | 73.0 | 2007.10.25. | 55.5 | 2019.10.02. | 53.4 | 1995.10.03. | 49.5 |
| 192 | 진주 | 1969.03.01. | 2019.10.02. | 31.3 | 2014.10.21. | 28.0 | 2018.10.06. | 25.8 | 2016.10.05. | 23.1 | 2017.10.02. | 19.3 |
| 247 | 남원 | 1972.01.04. | 2019.10.01. | 41.3 | 2007.10.07. | 23.5 | 1985.10.12. | 19.9 | 1994.10.12. | 18.0 | 1974.10.01. | 18.0 |
| 252 | 영광군 | 2007.11.26. | 2018.10.05. | 26.0 | 2019.10.01. | 23.1 | 2016.10.16. | 20.0 | 2015.10.01. | 20.0 | 2012.10.27. | 14.0 |
| 253 | 김해시 | 2008.02.13. | 2016.10.05. | 72.0 | 2019.10.02. | 35.0 | 2018.10.06. | 27.8 | 2014.10.21. | 17.0 | 2016.10.16. | 15.0 |
| 254 | 순창군 | 2008.07.16. | 2019.10.01. | 18.0 | 2018.10.05. | 18.0 | 2015.10.27. | 17.5 | 2014.10.21. | 16.0 | 2016.10.03. | 14.5 |
| 255 | 북창원 | 2008.12.26. | 2016.10.05. | 108.5 | 2019.10.02. | 53.0 | 2018.10.06. | 32.0 | 2013.10.08. | 25.5 | 2011.10.22. | 12.0 |
| 257 | 양산시 | 2008.12.26. | 2016.10.05. | 119.5 | 2019.10.02. | 48.0 | 2018.10.06. | 37.0 | 2014.10.21. | 15.5 | 2012.10.27. | 15.0 |
| 260 | 장흥 | 1972.01.21. | 1987.10.30. | 40.0 | 2019.10.02. | 39.3 | 2016.10.08. | 34.8 | 1974.10.18. | 26.5 | 2018.10.06. | 23.8 |
| 261 | 해남 | 1971.02.03. | 2016.10.08. | 55.3 | 2017.10.01. | 46.9 | 2019.10.02. | 42.7 | 2016.10.05. | 32.0 | 2018.10.06. | 26.6 |
| 262 | 고흥 | 1972.01.22. | 2019.10.02. | 55.1 | 2016.10.05. | 39.9 | 2019.10.01. | 29.7 | 2018.10.06. | 26.4 | 1978.10.27. | 22.0 |

| 지점 | | | 1위 | | 2위 | | 3위 | | 4위 | | 5위 | |
|-----|----|-------------|-------------|------|-------------|------|-------------|------|-------------|------|-------------|------|
| 번호 | 명 | 관측개시 | 날짜 | 값 | 날짜 | 값 | 날짜 | 값 | 날짜 | 값 | 날짜 | 값 |
| 271 | 봉화 | 1988.01.01. | 2001.10.10. | 22.0 | 1994.10.12. | 15.0 | 1999.10.11. | 12.0 | 1994.10.21. | 12.0 | 2019.10.03. | 11.5 |
| 272 | 영주 | 1972.11.28. | 1985.10.12. | 23.0 | 1994.10.12. | 22.5 | 2019.10.02. | 20.0 | 1986.10.09. | 18.5 | 1998.10.13. | 18.0 |
| 277 | 영덕 | 1972.01.03. | 2019.10.02. | 50.0 | 2019.10.03. | 47.5 | 1986.10.10. | 42.2 | 2018.10.06. | 33.0 | 2005.10.18. | 29.0 |
| 278 | 의성 | 1973.01.01. | 1982.10.19. | 16.9 | 1987.10.29. | 15.5 | 2019.10.02. | 14.0 | 2012.10.22. | 13.5 | 2019.10.03. | 12.0 |
| 279 | 구미 | 1973.01.01. | 2019.10.02. | 25.0 | 2019.10.03. | 21.6 | 2016.10.03. | 19.9 | 2016.10.05. | 16.4 | 2018.10.06. | 15.5 |
| 281 | 영천 | 1972.01.21. | 2013.10.10. | 24.0 | 2019.10.02. | 20.5 | 1986.10.10. | 18.0 | 2012.10.22. | 16.5 | 1985.10.13. | 14.5 |
| 284 | 거창 | 1972.01.24. | 1985.10.12. | 21.0 | 2019.10.02. | 17.4 | 2019.10.03. | 17.2 | 1994.10.12. | 16.5 | 1994.10.11. | 16.0 |
| 285 | 합천 | 1973.01.01. | 2019.10.02. | 33.5 | 2018.10.06. | 28.0 | 1992.10.17. | 24.0 | 2013.10.10. | 20.0 | 2016.10.08. | 18.0 |
| 288 | 밀양 | 1973.01.01. | 2019.10.02. | 37.9 | 2018.10.06. | 35.4 | 1985.10.13. | 34.5 | 2002.10.06. | 22.0 | 2001.10.09. | 21.0 |
| 289 | 산청 | 1972.03.30. | 2019.10.03. | 34.5 | 1994.10.12. | 30.5 | 2019.10.02. | 29.0 | 2018.10.06. | 23.5 | 2002.10.06. | 18.0 |
| 294 | 거제 | 1972.01.24. | 2016.10.05. | 81.5 | 2019.10.02. | 66.0 | 1985.10.13. | 53.5 | 1985.10.05. | 51.0 | 2018.10.06. | 40.0 |
| 295 | 남해 | 1972.01.24. | 2016.10.05. | 71.0 | 2007.10.07. | 56.5 | 1999.10.11. | 47.5 | 2018.10.06. | 46.5 | 2019.10.02. | 39.0 |

□ 10월 일 평균풍속 최대 순위

(단위: m/s)

| 지점 | | | 1위 | | 2위 | | 3위 | | 4위 | | 5위 | |
|-----|-----|-------------|-------------|------|-------------|------|-------------|------|-------------|------|-------------|------|
| 번호 | 명 | 관측개시 | 날짜 | 값 | 날짜 | 값 | 날짜 | 값 | 날짜 | 값 | 날짜 | 값 |
| 102 | 백령도 | 2000.11.01. | 2009.10.19. | 10.8 | 2005.10.28. | 10.4 | 2012.10.22. | 10.3 | 2003.10.27. | 10.3 | 2019.10.14. | 10.1 |
| 104 | 북강릉 | 2008.07.28. | 2019.10.03. | 5.3 | 2018.10.06. | 4.7 | 2009.10.19. | 4.6 | 2008.10.26. | 4.5 | 2013.10.11. | 4.2 |
| 106 | 동해 | 1992.05.01. | 2014.10.13. | 7.9 | 2009.10.07. | 7.1 | 2006.10.23. | 6.9 | 2019.10.12. | 6.7 | 2002.10.19. | 6.7 |
| 188 | 성산 | 1971.07.15. | 2019.10.02. | 8.7 | 2018.10.06. | 8.3 | 1994.10.11. | 8.2 | 2016.10.05. | 8.1 | 2018.10.05. | 7.7 |
| 247 | 남원 | 1972.01.04. | 2014.10.11. | 4.9 | 2013.10.06. | 4.8 | 2016.10.23. | 4.7 | 2014.10.05. | 4.3 | 2019.10.24. | 4.1 |
| 255 | 북창원 | 2008.12.26. | 2017.10.22. | 4.7 | 2014.10.13. | 4.0 | 2009.10.07. | 3.8 | 2019.10.12. | 3.6 | 2010.10.26. | 3.6 |
| 257 | 양산시 | 2008.12.26. | 2009.10.07. | 6.0 | 2017.10.22. | 5.7 | 2014.10.13. | 5.4 | 2019.10.12. | 5.1 | 2014.10.11. | 5.0 |
| 271 | 봉화 | 1988.01.01. | 2018.10.06. | 4.3 | 2014.10.13. | 3.9 | 2017.10.22. | 3.4 | 1998.10.01. | 3.4 | 2019.10.12. | 3.2 |
| 277 | 영덕 | 1972.01.03. | 2019.10.12. | 10.2 | 2017.10.22. | 10.0 | 2014.10.13. | 8.8 | 1998.10.01. | 7.2 | 2004.10.20. | 7.0 |

□ 10월 일 최대풍속 최대 순위

(단위: m/s)

| 지점 | | | 1위 | | 2위 | | 3위 | | 4위 | | 5위 | |
|-----|-----|-------------|-------------|------|-------------|------|-------------|------|-------------|------|-------------|------|
| 번호 | 명 | 관측개시 | 날짜 | 값 | 날짜 | 값 | 날짜 | 값 | 날짜 | 값 | 날짜 | 값 |
| 104 | 북강릉 | 2008.07.28. | 2009.10.19. | 9.7 | 2019.10.03. | 9.3 | 2018.10.06. | 8.7 | 2011.10.15. | 8.5 | 2008.10.24. | 8.3 |
| 188 | 성산 | 1971.07.15. | 2016.10.05. | 19.5 | 2018.10.06. | 18.0 | 2018.10.05. | 16.1 | 2019.10.02. | 15.2 | 1994.10.11. | 15.2 |
| 232 | 천안 | 1972.01.08. | 1999.10.16. | 10.3 | 2003.10.28. | 10.2 | 1980.10.26. | 9.5 | 2015.10.01. | 9.4 | 2019.10.02. | 9.1 |
| 253 | 김해시 | 2008.02.13. | 2018.10.06. | 19.4 | 2016.10.05. | 12.7 | 2019.10.03. | 11.8 | 2019.10.02. | 11.3 | 2015.10.01. | 10.7 |
| 262 | 고흥 | 1972.01.22. | 1994.10.11. | 11.6 | 2018.10.06. | 10.6 | 1985.10.05. | 10.0 | 2019.10.02. | 9.9 | 1999.10.16. | 9.5 |

□ 10월 일 최대순간풍속 최대 순위

(단위: m/s)

| 지점 | | | 1위 | | 2위 | | 3위 | | 4위 | | 5위 | |
|-----|-----|-------------|-------------|------|-------------|------|-------------|------|-------------|------|-------------|------|
| 번호 | 명 | 관측개시 | 날짜 | 값 | 날짜 | 값 | 날짜 | 값 | 날짜 | 값 | 날짜 | 값 |
| 104 | 북강릉 | 2008.07.28. | 2009.10.19. | 21.6 | 2019.10.03. | 17.5 | 2018.10.27. | 16.3 | 2018.10.06. | 16.3 | 2008.10.24. | 15.6 |
| 127 | 충주 | 1972.01.01. | 2019.10.02. | 18.2 | 2003.10.28. | 17.0 | 2019.10.03. | 16.7 | 2019.10.12. | 15.9 | 2002.10.19. | 15.4 |
| 202 | 양평 | 1972.01.11. | 2010.10.25. | 18.1 | 2014.10.13. | 15.6 | 2019.10.03. | 14.7 | 2019.10.12. | 14.1 | 1994.10.12. | 14.1 |
| 253 | 김해시 | 2008.02.13. | 2018.10.06. | 26.1 | 2016.10.05. | 18.6 | 2015.10.01. | 17.7 | 2019.10.03. | 15.8 | 2008.10.26. | 15.6 |
| 255 | 북창원 | 2008.12.26. | 2016.10.05. | 19.7 | 2018.10.06. | 19.1 | 2017.10.22. | 15.9 | 2019.10.02. | 15.0 | 2013.10.08. | 15.0 |
| 294 | 거제 | 1972.01.24. | 2018.10.06. | 24.6 | 1994.10.12. | 24.5 | 2019.10.02. | 19.6 | 2015.10.01. | 18.0 | 2016.10.05. | 17.9 |

□ 10월 일 평균기온 최저 순위

(단위: °C)

| 지점 | | | 1위 | | 2위 | | 3위 | | 4위 | | 5위 | |
|-----|-----|-------------|-------------|-----|-------------|-----|-------------|-----|-------------|-----|-------------|-----|
| 번호 | 명 | 관측개시 | 날짜 | 값 | 날짜 | 값 | 날짜 | 값 | 날짜 | 값 | 날짜 | 값 |
| 255 | 북창원 | 2008.12.26. | 2010.10.26. | 6.8 | 2015.10.31. | 8.4 | 2010.10.27. | 9.4 | 2016.10.31. | 9.5 | 2019.10.27. | 9.6 |

□ 10월 일 최고기온 최저 순위

(단위: °C)

| 지점 | | | 1위 | | 2위 | | 3위 | | 4위 | | 5위 | |
|-----|-----|-------------|-------------|------|-------------|------|-------------|------|-------------|------|-------------|------|
| 번호 | 명 | 관측개시 | 날짜 | 값 | 날짜 | 값 | 날짜 | 값 | 날짜 | 값 | 날짜 | 값 |
| 255 | 북창원 | 2008.12.26. | 2010.10.26. | 10.8 | 2016.10.31. | 12.3 | 2019.10.18. | 13.7 | 2015.10.31. | 13.9 | 2011.10.25. | 14.1 |

□ 10월 일 최저기온 최저 순위

(단위: °C)

| 지점 | | | 1위 | | 2위 | | 3위 | | 4위 | | 5위 | |
|-----|-----|-------------|-------------|-----|-------------|-----|-------------|-----|-------------|-----|-------------|-----|
| 번호 | 명 | 관측개시 | 날짜 | 값 | 날짜 | 값 | 날짜 | 값 | 날짜 | 값 | 날짜 | 값 |
| 255 | 북창원 | 2008.12.26. | 2011.10.26. | 2.8 | 2010.10.27. | 2.8 | 2019.10.28. | 2.9 | 2017.10.31. | 3.2 | 2015.10.31. | 3.8 |