

2018회계연도
결 산 보 고 서



목 차

| | |
|----------------------------|-----|
| I. 결산 개요 | 1 |
| 제1장. 일반현황 | 3 |
| 제2장. 세입세출(수입지출)결산 분석 | 8 |
| 제3장. 재무제표 분석 | 22 |
| II. 세입세출(수입지출)결산 | 25 |
| 제1장. 세입세출결산 | 27 |
| 1. 세입결산보고서 | 28 |
| 2. 세출결산보고서 | 30 |
| 3. 부속서류 | 54 |
| 제2장. 수입지출결산 | 120 |
| 1. 수입결산보고서 | 120 |
| 2. 지출결산보고서 | 122 |
| 3. 부속서류 | 124 |
| <참고> 프로그램 결산 | 131 |
| <별첨1> 결산 부표 | 141 |
| III. 재무제표 | 189 |
| 제1장. 재무제표 | 191 |
| 제2장. 재무제표에 대한 주석 | 204 |
| 제3장. 필수보충정보 | 213 |
| 제4장. 부속명세서 | 221 |
| <별첨2> 자산.부채조정명세서 | 235 |
| <별첨3> 회계별 재무제표 | 239 |

1. 결산 개요

제1장. 일반현황

1. 주요기능

□ 설치연혁

- 1949. 8. 문교부소속 **국립중앙관상대 발족**
- 1956. 2. 세계기상기구(WMO, World Meteorological Organization) 가입
- 1961. 8. 「기상업무법」 제정
- 1967. 4. 과학기술처소속으로 변경
- 1981.12. **중앙기상대 개칭**
- 1990.12. **기상청 발족**
- 1998.12. 기상청 청사 이전(종로구 송월동→동작구 신대방동)
- 1999. 6. 기상용 슈퍼컴퓨터 도입(1호기)
* 2호기(2005. 12.), 3호기(2010. 12.), 4호기(2015. 12.)
- 2005. 7. **차관급 중앙행정기관으로 격상**
- 2005.12. 「기상관측표준화법」 제정
- 2008. 2. 과학기술부에서 **환경부 외청**으로 소속 변경
- 2009. 6. 「기상산업진흥법」 제정
- 2011. 5. 기상관측선 ‘기상 1호’ 취항
- 2014. 1. 「지진·지진해일·화산의 관측 및 정보에 관한 법률」 제정
- 2015. 6. 지방조직(1·2차 소속기관) 개편
* 5지방청 45기상대 → 6지방청 3지청 7기상대
- 2017. 1. 지진화산센터 승격, 수치모델링센터 및 기상기후인재개발원 신설
- 2017.11. 기상항공기 도입
- 2018.12. 2호 기상위성(천리안위성 2A호) 발사
* 1호(천리안, 2010.6.)

□ 주요임무 및 비전

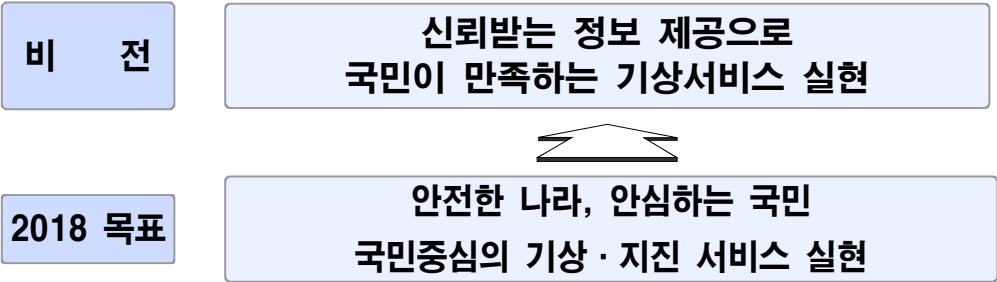

2. 조직구조

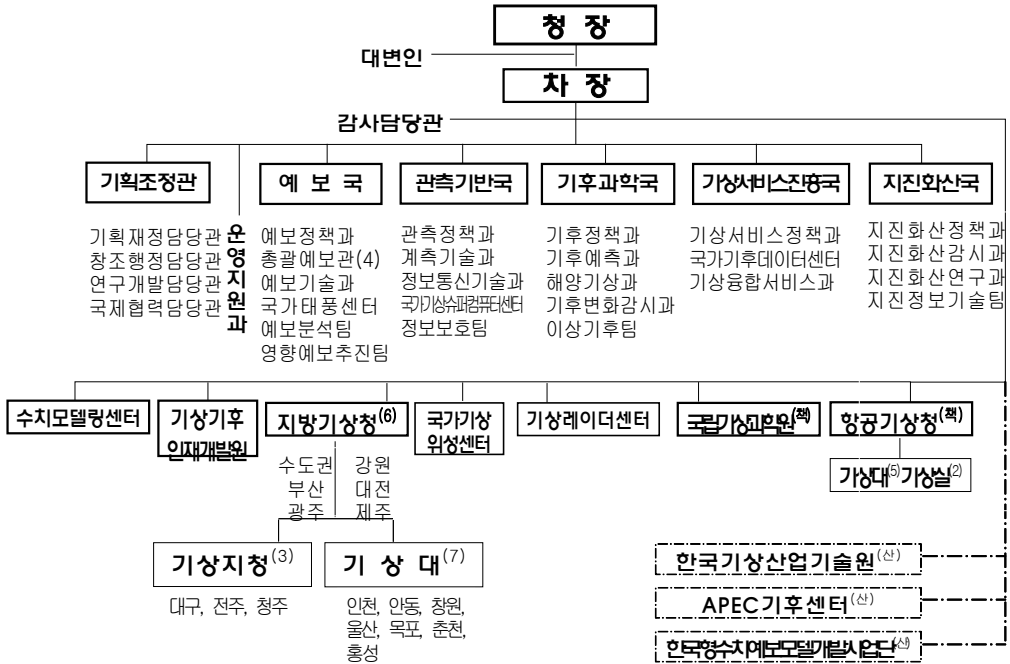

| 부서별 | 주요기능 |
|----------|--|
| 기획조정관 | <ul style="list-style-type: none"> 주요정책 수립, 예결산 및 국회업무에 관한 사항 제도개선 및 법규조직성과관리에 관한 사항 기상기후 및 지진분야 연구개발 총괄에 관한 사항 국가간 기상기술 교류 및 국제협력에 관한 사항 |
| 예보국 | <ul style="list-style-type: none"> 예보업무 및 방재기상업무에 관한 정책 수립 예보기술 개발 및 기상정보 홍보에 관한 계획 수립·조정 전국 예·특보의 분석·총괄 태풍 감시 및 정보 생산 영향예보 추진에 관한 기본계획의 수립·조정 |
| 관측기반국 | <ul style="list-style-type: none"> 기상관측에 관한 정책 수립 기상관측표준화, 기상관측망 구성 및 조정 기상장비 보급관리와 기상측기 기술개발에 관한 사항 정보화 촉진계획 수립과 정보자원 관리 기상용 슈퍼컴퓨터 도입·운영 |
| 기후과학국 | <ul style="list-style-type: none"> 기후·기후변화 관련 업무에 관한 정책 수립 장기예보와 기후전망의 생산·통보 해양기상 정책수립, 기술개발 및 해양기상서비스에 관한 사항 기후변화 감시·전망 및 기후변화과학정보 제공 수문기상·기상학적 가뭄 및 이상기후에 관한 사항 |
| 기상서비스진흥국 | <ul style="list-style-type: none"> 기상산업·항공생활·응용기상 계획 수립 기상산업의 육성정책 및 제도에 관한 사항 기상기후자료 품질관리·통계 및 공공데이터 제공 서비스 기상기후 빅데이터 융합서비스 및 응용특화기상에 관한 사항 |
| 지진화산국 | <ul style="list-style-type: none"> 지진·지진해일·화산에 관한 정책의 수립·조정 지진·지진해일·화산의 관측·감사·조사·분석·통보 지진·지진해일·화산 관측분석 기술에 관한 사항 지진·지진해일·화산·지구물리에 관한 연구 |
| 각 부처 공통 | <ul style="list-style-type: none"> 대변인, 감사담당관, 운영지원과 |

3. 정원현황

□ 직제상 정원 및 현원

(2019. 1. 1. 기준)

| 구 분(개소) | | 정 원(명) | 현 원(명) |
|-----------|---------|--------|--------|
| 본 청 | | 402 | 430 |
| 수치모델링센터 | | 52 | 49 |
| 기상기후인재개발원 | | 17 | 17 |
| 지방기상청 | 지방청(6) | 357 | 360 |
| | 기상지청(3) | 133 | 134 |
| | 기상대(7) | 37 | 40 |
| 국가기상위성센터 | | 51 | 50 |
| 기상레이더센터 | | 42 | 44 |
| 국립기상과학원 | | 111 | 108 |
| 항공기상청 | 본부 | 57 | 57 |
| | 기상대(5) | 50 | 49 |
| | 기상실(2) | 8 | 8 |
| 계 | | 1,317 | 1,346 |

※ 현원이 많은 사유 : '16년 정원 대규모 감축에 따른 초과현원 누적분 미해소

4. 2018회계연도 주요 정책목표

□ 기상패턴 변화를 고려한 신속하고 실효성있는 위험기상정보 제공

- 기상청 홈페이지의 **현재 날씨정보 전달 지연시간을 최소화**(10분 간격 제공)하여 **급변하는 날씨로 인한 생활 불편 해소**(‘18.7.)
 - * 실황 제공주기(60분→10분), 실시간 레이더 관측주기(10분→5분)를 단축하여 세계 최고 수준으로 신속한 실황정보 서비스 제공(미국 6분, 일본 5분 등)
- **국지적 집중호우의 발생경향**과 호우로 인한 인적·물적 피해를 종합 고려한 **새로운 호우특보 기준 마련·시행**(‘18.6.)

| | | | |
|--------------|--|---|--|
| 호우주의보 | 70mm/6hr 이상 예상되거나, 110mm/12hr 이상 예상될 때 | ⇒ | 60mm/3hr 이상 예상되거나 110mm/12hr 이상 예상될 때 |
| 호우경보 | 110mm/6hr 이상 예상되거나, 180mm/12hr 이상 예상될 때 | | 90mm/3hr 이상 예상되거나, 180mm/12hr 이상 예상될 때 |

□ 국민체감형 지진정보(진도) 도입 및 지진조기경보 신속성 제고

- 지진발생시, 지진의 규모와 더불어 **지역별로 체감할 수 있는 진동 영향 정보(진도)**를 제공하는 **진도정보 정식서비스 실시**(‘18.11.)
 - * 예상진도(추정값)와 계기진도(관측값 이용 산출값)로 구분하여 제공
- 지진관측망의 조기확충 완료(당초 ‘22년)와 분석기술 개선으로 **규모 5.0 이상 지진조기경보 발표시간을 최대 5초까지 단축**(‘18.11.)
 - * (과거) 지진통보 5분 → (‘15년) 조기경보 50초 이내 → (‘18년) 7~25초 수준

□ 첨단 관측장비 확보를 통해 위험기상 탐지능력 대폭 개선

- 세계 최고수준의 기상관측센서를 탑재한 **천리안 2A호**의 성공적 발사로 **차세대 기상위성 보유국 입성**(12.5.)
 - * 기존(천리안호) 대비 해상도 4배 향상, 최소 2분 간격으로 고화질 영상 확보 가능
- 수도권 **집중호우 감시**를 위한 **소형레이더**(3대/덕적도, 수리산, 망일산) 배치 및 **한·중·일 동아시아 레이더자료* 공동활용 확대**
 - * (일본) 기존 6개소 → 11개소(7.18.), (중국) 기존 7개소 → 10개소(9.1.)

□ 기상기후정보의 가치 제고를 위한 자료활용지원 확대

- 기상청 보유 기상자료 제공 확대 및 기상기후빅데이터 분석 플랫폼 개선을 통해 민간의 자유로운 자료 활용 지원
 - * (개방) 데이터(113 → 128종), 오픈API(19 → 28종), 유관기관 관측자료(5개 기관) (활용) 사용자수(17 → 23천명), 데이터 다운로드 수(152 → 279만건) (기상기후빅데이터 분석 플랫폼) 누적 사용자: ('17) 309명 → ('18) 694명
- 분야별 맞춤형 융합기상서비스 발굴하여 관련 기술을 개발하고 민간에 이전하여 기상분야 융합서비스 확산 유도
 - * 핵심기술(바람장, 관광, 서리예측) 타지역 확대(3건)와 유관·민간 기술이전(11건)

□ 기후·기후변화에 대한 국내외 공동대응 지원

- 성공리에 제48차 IPCC총회('18.10., 인천)를 개최하여, 기후변화 공동대응의 과학적 근거인 「지구온난화 1.5℃ 특별보고서」 채택 지원
 - * 파리협정의 진전과 이행에 대해 논의할 UN기후변화협약 당사국총회('18.12/ 폴란드)의 주요 과학적 근거로 활용
- 범정부 이상기후 및 가뭄 대응 지원을 위한 예측정보 제공 확대
 - * (가뭄) 167개 시군별 가뭄 현황·전망에 대한 기상가뭄예보 실시('18.11.) (이상기후) 농작물 관리·대책 지원을 위한 농업 분야 이상기후서비스 실시('18.12.)

제2장. 세입세출(수입지출)결산 분석

1. 세입세출결산 분석

1) 세입세출결산 총괄

□ 총괄

(단위: 백만원, %)

| 구분 | | 당 회계연도 | | | 전년도결산액 | 전년대비 증감을 |
|------|----|-------------|------------|--------------|---------|-------------|
| | | 예산현액 (B) | 결산액 (C) | 집행율 (C/B) | | |
| 합 계 | 세입 | 9,219 | 6,107 | 66.2 | 9,441 | -35.3 |
| | 세출 | 406,055 | 384,728 | 94.7 | 377,723 | 1.9 |
| 일반회계 | 세입 | 9,219 | 6,107 | 66.2 | 9,441 | -35.3 |
| | 세출 | 406,055 | 384,728 | 94.7 | 377,723 | 1.9 |

- 세입 예산현액은 92억 19백만원이며, 결산액은 61억 7백만원임
 - 집행율은 66.2%, 전년대비 35.3% 감소

- 세출 예산현액은 4,060억 55백만원이며, 결산액은 3,847억 28백만원임
 - 집행율은 94.7%, 전년대비 1.9% 증가

<참고> 최근 5개년간 세입세출결산 내역

□ 세입

(단위: 백만원)

| 구분 | | 예산액 | 정수결정액 | 수납액 | 불납결손액 | 미수납액 |
|------|------|-------|--------|-------|-------|--------|
| 2014 | 합 계 | 3,467 | 8,213 | 8,113 | - | 101 |
| | 일반회계 | 3,467 | 8,213 | 8,113 | - | 101 |
| | 특별회계 | - | - | - | - | - |
| 2015 | 합 계 | 3,512 | 6,882 | 6,781 | 100 | 1 |
| | 일반회계 | 3,512 | 6,882 | 6,781 | 100 | 1 |
| | 특별회계 | - | - | - | - | - |
| 2016 | 합 계 | 5,771 | 5,498 | 5,497 | - | 1 |
| | 일반회계 | 5,771 | 5,498 | 5,497 | - | 1 |
| | 특별회계 | - | - | - | - | - |
| 2017 | 합 계 | 6,887 | 23,758 | 9,441 | - | 14,318 |
| | 일반회계 | 6,887 | 23,758 | 9,441 | - | 14,318 |
| | 특별회계 | - | - | - | - | - |
| 2018 | 합 계 | 9,219 | 20,441 | 6,107 | 1 | 14,332 |
| | 일반회계 | 9,219 | 20,441 | 6,107 | 1 | 14,332 |
| | 특별회계 | - | - | - | - | - |

□ 세출

(단위: 백만원)

| 구분 | | 예산액 | 예산현액 | 지출액 | 다음연도이월액 | 불용액 |
|------|------|---------|---------|---------|---------|-------|
| 2014 | 합 계 | 349,041 | 357,402 | 341,014 | 7,945 | 8,442 |
| | 일반회계 | 349,041 | 357,402 | 341,014 | 7,945 | 8,442 |
| | 특별회계 | - | - | - | - | - |
| 2015 | 합 계 | 385,689 | 393,635 | 375,416 | 12,125 | 6,094 |
| | 일반회계 | 385,689 | 393,635 | 375,416 | 12,125 | 6,094 |
| | 특별회계 | - | - | - | - | - |
| 2016 | 합 계 | 402,086 | 414,211 | 396,152 | 9,664 | 8,395 |
| | 일반회계 | 402,086 | 414,211 | 396,152 | 9,664 | 8,395 |
| | 특별회계 | - | - | - | - | - |
| 2017 | 합 계 | 385,276 | 394,840 | 377,723 | 8,157 | 8,960 |
| | 일반회계 | 385,276 | 394,840 | 377,723 | 8,157 | 8,960 |
| | 특별회계 | - | - | - | - | - |
| 2018 | 합 계 | 397,899 | 406,055 | 384,728 | 11,339 | 9,988 |
| | 일반회계 | 397,899 | 406,055 | 384,728 | 11,339 | 9,988 |
| | 특별회계 | - | - | - | - | - |

2) 세입결산

□ 회계별 세입결산

<일반회계>

(단위: 백만원, %)

| 구 분 | 예산액(A) | 징수결정액(B) | 수납액(C) | C/A | C/B | 불납결손액 | 미수납액 |
|--------|--------|----------|--------|-------|------|-------|--------|
| 2018년도 | 9,219 | 20,441 | 6,107 | 66.2 | 29.9 | 1 | 14,332 |
| 2017년도 | 6,887 | 23,758 | 9,441 | 137.1 | 39.7 | - | 14,318 |
| 증감율 | 33.9 | -14.0 | -35.3 | - | - | - | 0.1 |

- 세입 예산액은 92억 19백만원으로 전년(68억 87백만원) 대비 33.9% 증가하였으며, 징수결정액은 204억 41백만원으로 전년(237억 58백만원) 대비 14.0% 감소
- 수납액은 61억 7백만원으로 전년(94억 41백만원) 대비 35.3% 감소하였으며, 주요 내역은
 - 항공기상 및 기상정보사용료 등 면허료 및 수수료 2,902백만원
 - 대행역무사업 및 연구개발사업 집행잔액 등 기타경상이전수입 2,812백만원
 - 대행역무사업 및 연구개발사업 이자발생액 등 기타재산수입 285백만원
 - 위약금, 토지 및 건물대여료 등 108백만원
- 불납결손액은 1백만원이며, 주요 내역은
 - 항공기상정보사용료 미수납액의 채권 소멸시효 만료 1백만원
- 미수납액은 143억 32백만원으로 전년(143억 18백만원) 대비 0.1% 증가하였으며, 주요내역은
 - 다목적 기상항공기 납품지연에 따른 일부 지체상금 14,317백만원
 - 기상레이더 부품 수리지연 지체상금 등 15백만원

3) 세출결산

□ 회계별 세출결산

<일반회계>

(단위: 백만원, %)

| 구 분 | 예산액 (A) | 예산현액 (B) | 지출액 (C) | C/A | C/B | 차년도 이월액 | 불용액 |
|--------|---------|----------|---------|------|------|------------|-------|
| 2018년도 | 397,899 | 406,055 | 384,728 | 96.7 | 94.7 | 11,339 | 9,988 |
| 2017년도 | 385,276 | 394,840 | 377,723 | 98.0 | 95.7 | 8,157 | 8,960 |
| 증감율 | 3.3 | 2.8 | 1.9 | - | - | 39.0 | 11.5 |

- 세출 예산액은 3,978억 99백만원이며, 전년도 이월액 81억 57백만원을 포함한 예산현액은 4,060억 55백만원으로 전년(3,948억 40백만원) 대비 2.8% 증가
- 지출액은 전년대비 1.9%증가한 3,847억 28백만원으로 예산현액 대비 94.7%를 집행함
- 차년도 이월액은 예산현액 대비 2.8%인 113억 39백만원으로 전년대비 39.0% 증가
 - 주요 이월사유는 문화재 발견 등 공사분야(81억 77백만원), 사업계획 변경 등 용역분야(21억 89백만원), 해외 제작사 부품구입 등 물품분야(9억 73백만원)임
- 불용액은 예산현액 대비 2.4%인 99억 88백만원으로 전년대비 11.5%증가
 - 주요 불용사유는 낙찰차액 등 집행잔액(61억 82백만원), 정원 및 기준호봉 미달 등 인건비 집행잔액(38억 6백만원)임

4) 성질별 세출실적

□ 회계 · 성질별 세출실적

<일반회계>

(단위: 백만원, %)

| 구 분 | 계 | 인건비 | 물건비 | 이전지출 | 자산취득 | 상환지출 | 전출금등 | 예비비 및 기타 |
|--------|---------|---------|---------|---------|--------|------|------|----------|
| 2018년도 | 384,728 | 105,363 | 132,492 | 115,330 | 31,543 | - | - | - |
| 2017년도 | 377,723 | 97,623 | 137,820 | 118,424 | 23,856 | - | - | - |
| 증감율 | 1.9 | 7.9 | -3.9 | -2.6 | 32.2 | - | - | - |

- 인건비는 1,053억 63백만원으로 전년(976억 23백만원) 대비 7.9% 증가
 - 주요 증가사유는 인건비 상승, 청소·시설 등 근로자의 비목변경(물건비 →인건비)으로 77억 40백만원 증가

- 물건비는 1,324억 92백만원으로 전년(1,378억 20백만원) 대비 3.9% 감소
 - 주요 감소사유는 기상장비 리스종료, 청소·시설 등 근로자의 비목변경 등으로 53억 28백만원 감소

- 이전지출은 1,153억 30백만원으로 전년(1,184억 24백만원) 대비 2.6% 감소
 - 주요 감소사유는 차세대도시농림개발사업 등 사업종료, 기상콜센터 업무 이관(한국기상산업기술원→기상청) 등으로 30억 94백만원 감소

- 자산취득은 315억 43백만원으로 전년(238억 56백만원) 대비 32.2% 증가
 - 주요 증가사유는 과학관 및 박물관 신축, 지진조기경보 관측망 구축 등으로 76억 87백만원 증가

5) 이월 · 불용내역

□ 회계별 이월 · 불용내역

<일반회계>

(단위: 백만원, %)

| 구 분 | 계 | 인건비 | 물건비 | 이전지출 | 자산취득 | 상환지출 | 전출금등 | 예비비 및 기타 |
|------|--------------------|-------------------|-------------------|-------------------|------------------|--------|--------|----------|
| 예산현액 | 406,055 (100.0) | 110,349 (27.2) | 137,641 (33.9) | 115,779 (28.5) | 42,287 (10.4) | 0 - | 0 - | 0 - |
| 지출액 | 384,728 (100.0) | 105,363 (27.4) | 132,492 (34.4) | 115,330 (30.0) | 31,543 (8.2) | 0 - | 0 - | 0 - |
| 이월액 | 11,339 (100.0) | 0 - | 1,700 (15.0) | 0 - | 9,639 (85.0) | 0 - | 0 - | 0 - |
| 불용액 | 9,988 (100.0) | 4,987 (49.9) | 3,448 (34.5) | 448 (4.5) | 1,105 (11.1) | 0 - | 0 - | 0 - |

- 이월액은 예산현액의 2.8%인 113억 39백만으로 주요사유는 과학관 및 박물관 신축 공사 등 계약체결 지연 등임
 - 과학관(밀양, 충주) 및 박물관 청사와 전시관 구축 지연 6,784백만원
 - 차기 종합기상정보통신시스템 도입 지연 1,188백만원
 - 공항기상관측장비 및 항공기상예보 서비스체계 구축 지연 1,105백만원
 - 고층관측장비(레원존데) 구매 지연 등 2,262백만원

- 불용액은 예산현액의 2.4%인 99억 88백만원으로 주요사유는 집행잔액 등임
 - 사업계획 변경, 낙찰차액 등 집행잔액 6,182백만원
 - 인건비 집행잔액 3,806백만원

6) 이체·이용·전용내역

□ 회계별 이체·이용·전용내역

(단위: 백만원, %)

| 구분 | | 2018년 | 2017년 | 증감 | 증감율 |
|----|------|-------|-------|------|-------|
| 이체 | 합 계 | 0 | -100 | 100 | 100.0 |
| | 일반회계 | 0 | -100 | 100 | 100.0 |
| 이용 | 합 계 | 270 | 0 | 270 | - |
| | 일반회계 | 270 | 0 | 270 | - |
| 전용 | 합 계 | 2,130 | 2,249 | -119 | -5.3 |
| | 일반회계 | 2,130 | 2,249 | -119 | -5.3 |

○ 이용액은 2억 70백만원으로 주요사유는 슈퍼컴퓨터 전기요금 부족분 지급을 위해 기상연구 프로그램에서 자체이용하였기 때문임.

○ 전용액은 21억 30백만원으로 주요사유는 개인정보접속기록통합관리 소프트웨어 구매 자산취득비 등이 부족하였기 때문이며, 주요 내역은

- 개인정보접속기록통합관리 소프트웨어 자산취득비 부족 287백만원
- 신설 지진관측소 및 긴급재난문자 전용회선료 부족 115백만원
- 차기 종합기상정보시스템 구축 감리용역비 부족 101백만원
- 소속기관 인건비 부족 1,106백만원
- 슈퍼컴퓨터 전기요금 부족분 등 521백만원

2. 수입지출결산 분석

1) 수입지출결산 총괄

총괄

(단위: 백만원, %)

| 구 분 | 당회계연도 | | | 전년도 결산액 | 전년대비 증감율 |
|---------|----------|--------|-------|------------|-------------|
| | 수정계획액(A) | 결산액(B) | (B/A) | | |
| 해 당 없 음 | | | | | |

<참고> 최근 5개년간 수입지출결산 내역

수입

(단위: 백만원)

| 구 분 | 수정수입계획액 | 정수결정액 | 수납액 | 불납결손액 | 미수납액 |
|---------|---------|-------|-----|-------|------|
| 해 당 없 음 | | | | | |

지출

(단위: 백만원)

| 구 분 | 수정지출계획액 | 지출계획현액 | 지출액 | 다음연도 이월액 | 불용액 |
|---------|---------|--------|-----|-------------|-----|
| 해 당 없 음 | | | | | |

2) 수입결산

(단위: 백만원, %)

| 구 분 | 수정 수입계획액 (A) | 징수결정액 | 수납액 | | B/A | B/C | 불납 결손액 | 미수납액 |
|---------|--------------------|-------|--------|--------|-----|-----|-----------|------|
| | | | 18년(B) | 17년(C) | | | | |
| 해 당 없 음 | | | | | | | | |

3) 지출결산

(단위: 백만원, %)

| 구 분 | 수정지출 계획액 (A) | 지출계획 현액 | 지출액 | | B/A | B/C | 다음연도 이월액 | 불용액 |
|---------|--------------------|------------|--------|--------|-----|-----|-------------|-----|
| | | | 18년(B) | 17년(C) | | | | |
| 해 당 없 음 | | | | | | | | |

4) 성질별 지출실적

(단위: 백만원, %)

| 구 분 | 계 | 인건비 | 물건비 | 이전지출 | 자산취득 | 상환지출 | 전출금등 | 예비비 및 기타 | 여유자금 운용 |
|---------|---|-----|-----|------|------|------|------|-------------|------------|
| 해 당 없 음 | | | | | | | | | |

5) 기금 지출 이월 · 불용내역

(단위: 백만원, %)

| 구 분 | 계 | 인건비 | 물건비 | 이전지출 | 자산취득 | 상환지출 | 전출금등 | 예비비 및 기타 | 여유자금 운용 |
|------------|---|-----|-----|------|------|------|------|-------------|------------|
| 지출 계획현액 | - | - | - | - | - | - | - | - | - |
| 지출액 | - | - | - | - | - | - | - | - | - |
| 이월액 | - | - | - | - | - | - | - | - | - |
| 불용액 | - | - | - | - | - | - | - | - | - |

6) 출연금 및 보조금 지출현황

총괄

(단위: 백만원)

| 구 분 | 출연금 | | 보조금 | |
|---------|------|------|------|------|
| | 2018 | 2017 | 2018 | 2017 |
| 해 당 없 음 | | | | |

제3장. 재무제표 분석

1. 재정상태 분석

(단위: 백만원, %)

| 구 분 | 2018(A) | 2017(B) | 증 감 | |
|-----------------|---------|---------|-----------|----------|
| | | | 금액(C=A-B) | 비 율(C/B) |
| 자산합계(a) | 772,513 | 768,706 | 3,807 | 0.5 % |
| I. 유동자산 | 16,718 | 15,260 | 1,458 | 9.6 % |
| II. 투자자산 | - | - | - | - |
| III. 일반유형자산 | 706,255 | 698,283 | 7,972 | 1.1 % |
| IV. 사회기반시설 | - | - | - | - |
| V. 무형자산 | 42,379 | 48,343 | (5,964) | (12.3 %) |
| VI. 기타비유동자산 | 7,160 | 6,820 | 340 | 5.0 % |
| 부채합계(b) | 38,196 | 53,144 | (14,948) | (28.1 %) |
| I. 유동부채 | 20,972 | 24,796 | (3,824) | (15.4 %) |
| II. 장기차입부채 | 15,788 | 27,802 | (12,014) | (43.2 %) |
| III. 장기충당부채 | 1,435 | 547 | 888 | 162.3 % |
| IV. 기타비유동부채 | - | - | - | - |
| 순자산(a-b) | 734,317 | 715,561 | 18,756 | 2.6 % |

□ 자산 주요 증감 사유

- 종합기상정보시스템 구축 등으로 인한 선급금 1,596백만원 증가 등 유동자산 1,458백만원 증가
- 국유재산 소속기관 청사 신축 등으로 토지, 건물, 구축물 등 일반유형자산 7,972백만원 증가
- 장기임차보증금 유동성 대체 등으로 인한 기타비유동자산 340백만원 증가

□ 부채 주요증감사유

- 차세대 통합 기상 IT 인프라(COMIS-4) 2차년도 구축사업 등 금융리스부채 15,857백만원 감소, 퇴직급여충당부채 832백만원 증가

2. 재정운영 분석

(단위: 백만원, %)

| 구 분 | 2018(A) | 2017(B) | 증 감 | |
|--------------------------------|---------|---------|-----------|----------|
| | | | 금액(C=A-B) | 비 율(C/B) |
| I. 프로그램순원가 | 275,504 | 269,241 | 6,263 | 2.3 % |
| II. 관리운영비 | 123,615 | 130,147 | (6,532) | (5.0 %) |
| III. 비배분비용 | 579 | 2,064 | (1,485) | (71.9 %) |
| IV. 비배분수익 | 12,619 | 11,743 | 876 | 7.5 % |
| V. 재정운영순원가(I + II + III - IV) | 387,079 | 389,709 | (2,630) | (0.7 %) |
| VI. 비교환수익 등 | - | - | - | - |
| VII. 재정운영결과(V - VI) | 387,079 | 389,709 | (2,630) | (0.7 %) |

프로그램 순원가

- 한반도 지하단층·속도구조 통합모델 개발 등 신규사업 지출소요 증가에 따른 6,263백만원 증가
 - 기상서비스진흥 245백만원, 책임행정기관 운영 24,486백만원, 국제협력 교육홍보 833백만원 증가
 - 기상예보 4,220백만원, 기상관측 273백만원, 기후변화과학 813백만원, 기상연구 13,995백만원 감소

관리운영비

- 인건비 2,543백만원 감소
- 관리용역비 3,785백만원 감소 등 경비 3,989백만원 감소

비배분비용

- 전기오류수정손실 등 1,485백만원 감소

비배분수익

- 재화및용역제공수익 992백만원 증가, 기타수익 83백만원 감소 등 비배분수익 876백만원 증가

3. 순자산변동 분석

(단위: 백만원, %)

| 구분 | 2018(A) | 2017(B) | 증 감 | |
|-------------------------------|---------|---------|------------|----------|
| | | | 금액 (C=A-B) | 비율 (C/B) |
| I. 기초순자산 | 715,561 | 702,408 | 13,153 | 1.9 % |
| II. 재정운영결과 | 387,079 | 389,709 | (2,630) | (0.7 %) |
| III. 재원의 조달및이전 | 397,611 | 404,373 | (6,762) | (1.7 %) |
| IV. 조정항목 | 8,224 | (1,510) | 9,734 | 644.6 % |
| V. 기말순자산 (I - II + III + IV) | 734,317 | 715,561 | 18,756 | 2.6 % |

재원의 조달 및 이전 증감내역

○ 재원의 조달은 전년대비 8,880백만원 감소

- 위약금 등 제재금 수익 18,640백만원 감소, 국고수입 7,005백만원 증가 등

○ 재원의 이전은 전년대비 2,118백만원 감소

- 세입액인 국고이전지출 3,333백만원 감소, 정부내자산기부 1,215백만원 증가

조정항목 증감내역

○ 당기 일반유형자산재평가이익 9,734백만원 증가

II. 세입세출(수입지출)결산

제1 장. 세입세출결산

제1장. 세입세출결산

1. 세입결산보고서

| 구 분 | 세입예산액 (A) | 이체 등증감액 (B) | 세입예산현액 (C)=A+B | 징수결정액 |
|-----------------|----------------------|-------------|----------------------|-----------------------|
| 합 계 | 9,219,000,000 | 0 | 9,219,000,000 | 20,440,552,550 |
| 일반회계 | 9,219,000,000 | 0 | 9,219,000,000 | 20,440,552,550 |
| 11관 재산수입 | 486,000,000 | 0 | 486,000,000 | 309,027,400 |
| 51항 관유물대여료 | 16,000,000 | 0 | 16,000,000 | 23,262,400 |
| 511목 토지대여료 | 1,000,000 | 0 | 1,000,000 | 4,301,510 |
| 512목 건물대여료 | 14,000,000 | 0 | 14,000,000 | 18,921,990 |
| 513목 기타관유물대여료 | 1,000,000 | 0 | 1,000,000 | 38,900 |
| 54항 기타이자수입및재산수입 | 470,000,000 | 0 | 470,000,000 | 285,765,000 |
| 545목 기타재산수입 | 470,000,000 | 0 | 470,000,000 | 285,765,000 |
| 12관 경상이전수입 | 3,414,000,000 | 0 | 3,414,000,000 | 17,212,210,230 |
| 57항 변상금및위약금 | 217,000,000 | 0 | 217,000,000 | 14,399,835,790 |
| 571목 변상금 | 0 | 0 | 0 | 1,083,390 |
| 572목 위약금 | 217,000,000 | 0 | 217,000,000 | 14,398,752,400 |
| 59항 기타경상이전수입 | 3,197,000,000 | 0 | 3,197,000,000 | 2,812,374,440 |
| 596목 기타경상이전수입 | 3,197,000,000 | 0 | 3,197,000,000 | 2,812,374,440 |
| 13관 재화및용역판매수입 | 5,278,000,000 | 0 | 5,278,000,000 | 2,916,380,620 |
| 64항 입장료수입 | 35,000,000 | 0 | 35,000,000 | 6,052,900 |
| 641목 입장료수입 | 35,000,000 | 0 | 35,000,000 | 6,052,900 |
| 65항 면허료및수수료 | 5,238,000,000 | 0 | 5,238,000,000 | 2,902,919,190 |
| 651목 면허료및수수료 | 5,238,000,000 | 0 | 5,238,000,000 | 2,902,919,190 |
| 69항 잡수입 | 5,000,000 | 0 | 5,000,000 | 7,408,530 |
| 691목 기타잡수입 | 5,000,000 | 0 | 5,000,000 | 7,408,530 |
| 15관 관유물매각대 | 41,000,000 | 0 | 41,000,000 | 2,934,300 |
| 71항 고정자산매각대 | 40,000,000 | 0 | 40,000,000 | 2,934,300 |
| 713목 기타고정자산매각대 | 40,000,000 | 0 | 40,000,000 | 2,934,300 |
| 72항 토지및무형자산매각대 | 1,000,000 | 0 | 1,000,000 | 0 |
| 721목 토지매각대 | 1,000,000 | 0 | 1,000,000 | 0 |

(단위: 원)

| 수 납 액 (D) | 불납결손액 | 미 수 납 액 | 세입예산현액과 수납액의 차(D-C) | 예산현액대비 증감사유 |
|----------------------|------------------|-----------------------|------------------------|----------------|
| 6,107,094,910 | 1,023,600 | 14,332,434,040 | -3,111,905,090 | |
| 6,107,094,910 | 1,023,600 | 14,332,434,040 | -3,111,905,090 | |
| 308,018,330 | 0 | 1,009,070 | -177,981,670 | |
| 22,255,760 | 0 | 1,006,640 | 6,255,760 | |
| 3,294,870 | 0 | 1,006,640 | 2,294,870 | |
| 18,921,990 | 0 | 0 | 4,921,990 | |
| 38,900 | 0 | 0 | -961,100 | |
| 285,762,570 | 0 | 2,430 | -184,237,430 | |
| 285,762,570 | 0 | 2,430 | -184,237,430 | |
| 2,883,246,260 | 0 | 14,328,963,970 | -530,753,740 | |
| 73,981,150 | 0 | 14,325,854,640 | -143,018,850 | |
| 33,550 | 0 | 1,049,840 | 33,550 | |
| 73,947,600 | 0 | 14,324,804,800 | -143,052,400 | |
| 2,809,265,110 | 0 | 3,109,330 | -387,734,890 | |
| 2,809,265,110 | 0 | 3,109,330 | -387,734,890 | |
| 2,912,896,020 | 1,023,600 | 2,461,000 | -2,365,103,980 | |
| 3,591,900 | 0 | 2,461,000 | -31,408,100 | |
| 3,591,900 | 0 | 2,461,000 | -31,408,100 | |
| 2,901,895,590 | 1,023,600 | 0 | -2,336,104,410 | |
| 2,901,895,590 | 1,023,600 | 0 | -2,336,104,410 | |
| 7,408,530 | 0 | 0 | 2,408,530 | |
| 7,408,530 | 0 | 0 | 2,408,530 | |
| 2,934,300 | 0 | 0 | -38,065,700 | |
| 2,934,300 | 0 | 0 | -37,065,700 | |
| 2,934,300 | 0 | 0 | -37,065,700 | |
| 0 | 0 | 0 | -1,000,000 | |
| 0 | 0 | 0 | -1,000,000 | |

2. 세출결산보고서

| 구 분 | 세출예산액 (A) | 예산결정후 | |
|---------------------------|------------------------|----------------------|----------|
| | | 전년도이월액/ 초과지출승인액 | 예비비 |
| 합 계 | 397,898,609,000 | 8,156,804,960 | 0 |
| | | 0 | 0 |
| 일반회계 | 397,898,609,000 | 8,156,804,960 | 0 |
| | | 0 | 0 |
| 150장(분야) 과학기술 | 397,898,609,000 | 8,156,804,960 | 0 |
| | | 0 | 0 |
| 153관(부문) 과학기술일반 | 397,898,609,000 | 8,156,804,960 | 0 |
| | | 0 | 0 |
| 1100항(프로그램) 기상예보 | 8,063,000,000 | 0 | 0 |
| | | 0 | 0 |
| 1131세항(단위사업) 국가태풍센터 운영 | 970,000,000 | 0 | 0 |
| | | 0 | 0 |
| 110목 인건비 | 141,075,000 | 0 | 0 |
| | | 0 | 0 |
| 210목 운영비 | 490,903,000 | 0 | 0 |
| | | 0 | 0 |
| 260목 연구용역비 | 320,000,000 | 0 | 0 |
| | | 0 | 0 |
| 320목 민간이전 | 16,398,000 | 0 | 0 |
| | | 0 | 0 |
| 430목 유형자산 | 1,624,000 | 0 | 0 |
| | | 0 | 0 |
| 1140세항(단위사업) 예보 및 통보체계 개선 | 7,093,000,000 | 0 | 0 |
| | | 0 | 0 |
| 110목 인건비 | 67,197,000 | 0 | 0 |
| | | 0 | 0 |
| 210목 운영비 | 2,508,056,000 | 0 | 0 |
| | | 0 | 0 |
| 220목 여비 | 43,922,000 | 0 | 0 |
| | | 0 | 0 |
| 240목 업무추진비 | 5,930,000 | 0 | 0 |
| | | 0 | 0 |
| 260목 연구용역비 | 3,988,000,000 | 0 | 0 |
| | | 0 | 0 |
| 320목 민간이전 | 6,895,000 | 0 | 0 |
| | | 0 | 0 |

(단위: 원)

| 증감액(B) | | 세출예산현액 (C)=A+B | 지출액 | 다음연도이월액 | 불용액 |
|----------------|--------------|-------------------|-----------------|----------------|---------------|
| 전용 | 이용및이체 | | | | |
| 2,130,436,000 | 269,699,000 | 406,055,413,960 | 384,727,803,570 | 11,339,205,550 | 9,988,404,840 |
| -2,130,436,000 | -269,699,000 | | | | |
| 2,130,436,000 | 269,699,000 | 406,055,413,960 | 384,727,803,570 | 11,339,205,550 | 9,988,404,840 |
| -2,130,436,000 | -269,699,000 | | | | |
| 2,130,436,000 | 269,699,000 | 406,055,413,960 | 384,727,803,570 | 11,339,205,550 | 9,988,404,840 |
| -2,130,436,000 | -269,699,000 | | | | |
| 2,130,436,000 | 269,699,000 | 406,055,413,960 | 384,727,803,570 | 11,339,205,550 | 9,988,404,840 |
| -2,130,436,000 | -269,699,000 | | | | |
| 54,800,000 | 0 | 8,063,000,000 | 7,874,333,010 | 0 | 188,666,990 |
| -54,800,000 | 0 | | | | |
| 0 | 0 | 970,000,000 | 923,573,180 | 0 | 46,426,820 |
| 0 | 0 | | | | |
| 0 | 0 | 141,075,000 | 132,051,690 | 0 | 9,023,310 |
| 0 | 0 | | | | |
| 0 | 0 | 490,903,000 | 463,010,420 | 0 | 27,892,580 |
| 0 | 0 | | | | |
| 0 | 0 | 320,000,000 | 310,653,450 | 0 | 9,346,550 |
| 0 | 0 | | | | |
| 0 | 0 | 16,398,000 | 16,398,000 | 0 | 0 |
| 0 | 0 | | | | |
| 0 | 0 | 1,624,000 | 1,459,620 | 0 | 164,380 |
| 0 | 0 | | | | |
| 54,800,000 | 0 | 7,093,000,000 | 6,950,759,830 | 0 | 142,240,170 |
| -54,800,000 | 0 | | | | |
| 0 | 0 | 67,197,000 | 65,532,470 | 0 | 1,664,530 |
| 0 | 0 | | | | |
| 54,800,000 | 0 | 2,562,856,000 | 2,527,316,470 | 0 | 35,539,530 |
| 0 | 0 | | | | |
| 0 | 0 | 43,922,000 | 41,770,110 | 0 | 2,151,890 |
| 0 | 0 | | | | |
| 0 | 0 | 5,930,000 | 5,923,860 | 0 | 6,140 |
| 0 | 0 | | | | |
| 0 | 0 | 3,933,200,000 | 3,877,606,280 | 0 | 55,593,720 |
| -54,800,000 | 0 | | | | |
| 0 | 0 | 6,895,000 | 6,048,890 | 0 | 846,110 |
| 0 | 0 | | | | |

| 구 분 | 세 출예 산액 (A) | 예산결정후 | |
|---------------------------|----------------|--------------------|-----|
| | | 전년도이월액/ 초과지출승인액 | 예비비 |
| 340목 해외이전 | 180,000,000 | 0 | 0 |
| | | 0 | 0 |
| 430목 유형자산 | 293,000,000 | 0 | 0 |
| | | 0 | 0 |
| 1200항(프로그램) 기상관측 | 85,733,000,000 | 1,693,162,900 | 0 |
| | | 0 | 0 |
| 1231세항(단위사업) 지상 및 고층 기상관측 | 14,615,000,000 | 0 | 0 |
| | | 0 | 0 |
| 110목 인건비 | 20,707,000 | 0 | 0 |
| | | 0 | 0 |
| 210목 운영비 | 5,669,481,000 | 0 | 0 |
| | | 0 | 0 |
| 220목 여비 | 77,442,000 | 0 | 0 |
| | | 0 | 0 |
| 240목 업무추진비 | 9,500,000 | 0 | 0 |
| | | 0 | 0 |
| 320목 민간이전 | 8,357,870,000 | 0 | 0 |
| | | 0 | 0 |
| 410목 건설보상비 | 80,000,000 | 0 | 0 |
| | | 0 | 0 |
| 430목 유형자산 | 400,000,000 | 0 | 0 |
| | | 0 | 0 |
| 1233세항(단위사업) 기상레이더 관측 | 9,409,000,000 | 135,326,400 | 0 |
| | | 0 | 0 |
| 110목 인건비 | 647,219,000 | 0 | 0 |
| | | 0 | 0 |
| 210목 운영비 | 8,280,042,000 | 135,326,400 | 0 |
| | | 0 | 0 |
| 220목 여비 | 28,800,000 | 0 | 0 |
| | | 0 | 0 |
| 240목 업무추진비 | 4,080,000 | 0 | 0 |
| | | 0 | 0 |
| 260목 연구용역비 | 100,000,000 | 0 | 0 |
| | | 0 | 0 |
| 320목 민간이전 | 114,459,000 | 0 | 0 |
| | | 0 | 0 |

| 증감액 | | 세출예산현액 (C)=A+B | 지출액 | 다음연도이월액 | 불용액 |
|--------------|-------------|-------------------|----------------|---------------|---------------|
| 전용 | 이용 및 이체 | | | | |
| 0 | 0 | 180,000,000 | 144,555,000 | 0 | 35,445,000 |
| 0 | 0 | | | | |
| 0 | 0 | 293,000,000 | 282,006,750 | 0 | 10,993,250 |
| 0 | 0 | | | | |
| 642,767,000 | 208,800,000 | 87,634,962,900 | 83,679,606,760 | 2,510,916,870 | 1,444,439,270 |
| -642,767,000 | 0 | | | | |
| 1,920,000 | 0 | 14,616,920,000 | 13,483,349,520 | 669,176,870 | 464,393,610 |
| 0 | 0 | | | | |
| 1,900,000 | 0 | 22,607,000 | 22,516,410 | 0 | 90,590 |
| 0 | 0 | | | | |
| 0 | 0 | 5,669,481,000 | 4,554,594,200 | 669,176,870 | 445,709,930 |
| 0 | 0 | | | | |
| 0 | 0 | 77,442,000 | 62,114,560 | 0 | 15,327,440 |
| 0 | 0 | | | | |
| 0 | 0 | 9,500,000 | 8,808,340 | 0 | 691,660 |
| 0 | 0 | | | | |
| 20,000 | 0 | 8,357,890,000 | 8,357,880,850 | 0 | 9,150 |
| 0 | 0 | | | | |
| 0 | 0 | 80,000,000 | 79,746,300 | 0 | 253,700 |
| 0 | 0 | | | | |
| 0 | 0 | 400,000,000 | 397,688,860 | 0 | 2,311,140 |
| 0 | 0 | | | | |
| 1,530,000 | 0 | 9,544,326,400 | 9,110,842,620 | 279,640,000 | 153,843,780 |
| -1,530,000 | 0 | | | | |
| 0 | 0 | 647,219,000 | 630,259,870 | 0 | 16,959,130 |
| 0 | 0 | | | | |
| 0 | 0 | 8,413,838,400 | 8,049,760,850 | 279,640,000 | 84,437,550 |
| -1,530,000 | 0 | | | | |
| 1,530,000 | 0 | 30,330,000 | 29,041,220 | 0 | 1,288,780 |
| 0 | 0 | | | | |
| 0 | 0 | 4,080,000 | 4,079,870 | 0 | 130 |
| 0 | 0 | | | | |
| 0 | 0 | 100,000,000 | 95,000,000 | 0 | 5,000,000 |
| 0 | 0 | | | | |
| 0 | 0 | 114,459,000 | 81,355,070 | 0 | 33,103,930 |
| 0 | 0 | | | | |

| 구 분 | 세출예산액 (A) | 예산결정후 | |
|-------------------------|----------------|--------------------|-----|
| | | 전년도이월액/ 초과지출승인액 | 예비비 |
| 420목 건설비 | 163,400,000 | 0 | 0 |
| | | 0 | 0 |
| 430목 유형자산 | 71,000,000 | 0 | 0 |
| | | 0 | 0 |
| 1238세항(단위사업) 지진관측 | 17,766,000,000 | 1,557,836,500 | 0 |
| | | 0 | 0 |
| 110목 인건비 | 83,384,000 | 0 | 0 |
| | | 0 | 0 |
| 210목 운영비 | 3,229,861,000 | 0 | 0 |
| | | 0 | 0 |
| 220목 여비 | 15,000,000 | 0 | 0 |
| | | 0 | 0 |
| 240목 업무추진비 | 4,200,000 | 0 | 0 |
| | | 0 | 0 |
| 260목 연구용역비 | 1,450,000,000 | 0 | 0 |
| | | 0 | 0 |
| 320목 민간이전 | 8,555,000 | 0 | 0 |
| | | 0 | 0 |
| 420목 건설비 | 5,550,000,000 | 0 | 0 |
| | | 0 | 0 |
| 430목 유형자산 | 7,425,000,000 | 1,557,836,500 | 0 |
| | | 0 | 0 |
| 1239세항(단위사업) 기상정보시스템 운영 | 43,943,000,000 | 0 | 0 |
| | | 0 | 0 |
| 110목 인건비 | 368,593,000 | 0 | 0 |
| | | 0 | 0 |
| 210목 운영비 | 37,881,581,000 | 0 | 0 |
| | | 0 | 0 |
| 220목 여비 | 42,650,000 | 0 | 0 |
| | | 0 | 0 |
| 240목 업무추진비 | 3,600,000 | 0 | 0 |
| | | 0 | 0 |
| 260목 연구용역비 | 2,282,000,000 | 0 | 0 |
| | | 0 | 0 |
| 320목 민간이전 | 149,740,000 | 0 | 0 |
| | | 0 | 0 |

| 증감액(B) | | 세출예산현액 (C)=A+B | 지출액 | 다음연도이월 액 | 불용액 |
|--------------|-------------|-------------------|----------------|---------------|-------------|
| 전용 | 이용 및 이체 | | | | |
| 0 | 0 | 163,400,000 | 152,011,000 | 0 | 11,389,000 |
| 0 | 0 | | | | |
| 0 | 0 | 71,000,000 | 69,334,740 | 0 | 1,665,260 |
| 0 | 0 | | | | |
| 115,000,000 | 0 | 19,036,628,500 | 18,552,184,260 | 0 | 484,444,240 |
| -402,208,000 | 0 | | | | |
| 0 | 0 | 83,384,000 | 64,886,470 | 0 | 18,497,530 |
| 0 | 0 | | | | |
| 115,000,000 | 0 | 3,344,861,000 | 3,299,872,170 | 0 | 44,988,830 |
| 0 | 0 | | | | |
| 0 | 0 | 15,000,000 | 14,992,320 | 0 | 7,680 |
| 0 | 0 | | | | |
| 0 | 0 | 4,200,000 | 4,200,000 | 0 | 0 |
| 0 | 0 | | | | |
| 0 | 0 | 1,450,000,000 | 1,431,935,600 | 0 | 18,064,400 |
| 0 | 0 | | | | |
| 0 | 0 | 8,555,000 | 6,123,210 | 0 | 2,431,790 |
| 0 | 0 | | | | |
| 0 | 0 | 5,550,000,000 | 5,194,389,720 | 0 | 355,610,280 |
| 0 | 0 | | | | |
| 0 | 0 | 8,580,628,500 | 8,535,784,770 | 0 | 44,843,730 |
| -402,208,000 | 0 | | | | |
| 524,317,000 | 208,800,000 | 44,437,088,000 | 42,533,230,360 | 1,562,100,000 | 341,757,640 |
| -239,029,000 | 0 | | | | |
| 0 | 0 | 366,693,000 | 335,301,420 | 0 | 31,391,580 |
| -1,900,000 | 0 | | | | |
| 38,109,000 | 208,800,000 | 37,929,490,000 | 37,629,740,430 | 0 | 299,749,570 |
| -199,000,000 | 0 | | | | |
| 0 | 0 | 42,650,000 | 40,187,890 | 0 | 2,462,110 |
| 0 | 0 | | | | |
| 0 | 0 | 3,600,000 | 3,590,920 | 0 | 9,080 |
| 0 | 0 | | | | |
| 199,000,000 | 0 | 2,442,891,000 | 2,440,833,350 | 0 | 2,057,650 |
| -38,109,000 | 0 | | | | |
| 0 | 0 | 149,720,000 | 145,096,600 | 0 | 4,623,400 |
| -20,000 | 0 | | | | |

| 구 분 | 세출예산액(A) | 예산결정후 | |
|---------------------------------|----------------|--------------------|-----|
| | | 전년도이월액/ 초과지출승인액 | 예비비 |
| 430목 유형자산 | 3,214,836,000 | 0 | 0 |
| | | 0 | 0 |
| 1300항(프로그램) 기후변화 과학 | 26,591,000,000 | 0 | 0 |
| | | 0 | 0 |
| 1331세항(단위사업) 기후변화 과학정보 생산 및 서비스 | 7,267,000,000 | 0 | 0 |
| | | 0 | 0 |
| 110목 인건비 | 311,335,000 | 0 | 0 |
| | | 0 | 0 |
| 210목 운영비 | 2,549,996,000 | 0 | 0 |
| | | 0 | 0 |
| 220목 여비 | 155,955,000 | 0 | 0 |
| | | 0 | 0 |
| 240목 업무추진비 | 31,370,000 | 0 | 0 |
| | | 0 | 0 |
| 260목 연구용역비 | 3,575,400,000 | 0 | 0 |
| | | 0 | 0 |
| 320목 민간이전 | 31,944,000 | 0 | 0 |
| | | 0 | 0 |
| 340목 해외이전 | 300,000,000 | 0 | 0 |
| | | 0 | 0 |
| 430목 유형자산 | 311,000,000 | 0 | 0 |
| | | 0 | 0 |
| 1334세항(단위사업) 아태 기후정보서비스 및 연구개발 | 8,229,000,000 | 0 | 0 |
| | | 0 | 0 |
| 360목 연구개발출연금 | 8,229,000,000 | 0 | 0 |
| | | 0 | 0 |
| 1335세항(단위사업) 해양기후 정보 생산 및 제공 | 11,095,000,000 | 0 | 0 |
| | | 0 | 0 |
| 210목 운영비 | 1,578,366,000 | 0 | 0 |
| | | 0 | 0 |
| 220목 여비 | 32,944,000 | 0 | 0 |
| | | 0 | 0 |
| 240목 업무추진비 | 2,690,000 | 0 | 0 |
| | | 0 | 0 |
| 260목 연구용역비 | 540,000,000 | 0 | 0 |
| | | 0 | 0 |

| 증감액(B) | | 세출예산현액 (C)=A+B | 지출액 | 다음연도이월액 | 불용액 |
|-------------|-------|-------------------|----------------|---------------|-------------|
| 전용 | 이용및이체 | | | | |
| 287,208,000 | 0 | 3,502,044,000 | 1,938,479,750 | 1,562,100,000 | 1,464,250 |
| 0 | 0 | | | | |
| 0 | 0 | 26,591,000,000 | 26,393,514,700 | 15,709,000 | 181,776,300 |
| 0 | 0 | | | | |
| 0 | 0 | 7,267,000,000 | 7,094,432,030 | 15,709,000 | 156,858,970 |
| 0 | 0 | | | | |
| 0 | 0 | 311,335,000 | 295,331,370 | 0 | 16,003,630 |
| 0 | 0 | | | | |
| 0 | 0 | 2,549,996,000 | 2,502,229,910 | 15,709,000 | 32,057,090 |
| 0 | 0 | | | | |
| 0 | 0 | 155,955,000 | 151,630,230 | 0 | 4,324,770 |
| 0 | 0 | | | | |
| 0 | 0 | 31,370,000 | 30,742,940 | 0 | 627,060 |
| 0 | 0 | | | | |
| 0 | 0 | 3,575,400,000 | 3,488,966,290 | 0 | 86,433,710 |
| 0 | 0 | | | | |
| 0 | 0 | 31,944,000 | 29,648,380 | 0 | 2,295,620 |
| 0 | 0 | | | | |
| 0 | 0 | 300,000,000 | 300,000,000 | 0 | 0 |
| 0 | 0 | | | | |
| 0 | 0 | 311,000,000 | 295,882,910 | 0 | 15,117,090 |
| 0 | 0 | | | | |
| 0 | 0 | 8,229,000,000 | 8,229,000,000 | 0 | 0 |
| 0 | 0 | | | | |
| 0 | 0 | 8,229,000,000 | 8,229,000,000 | 0 | 0 |
| 0 | 0 | | | | |
| 0 | 0 | 11,095,000,000 | 11,070,082,670 | 0 | 24,917,330 |
| 0 | 0 | | | | |
| 0 | 0 | 1,578,366,000 | 1,562,979,920 | 0 | 15,386,080 |
| 0 | 0 | | | | |
| 0 | 0 | 32,944,000 | 32,335,090 | 0 | 608,910 |
| 0 | 0 | | | | |
| 0 | 0 | 2,690,000 | 2,682,100 | 0 | 7,900 |
| 0 | 0 | | | | |
| 0 | 0 | 540,000,000 | 531,423,680 | 0 | 8,576,320 |
| 0 | 0 | | | | |

| 구 분 | 세출예산액 (A) | 예산결정후 | |
|--------------------------|----------------|--------------------|-----|
| | | 전년도이월액/ 초과지출승인액 | 예비비 |
| 320목 민간이전 | 8,939,000,000 | 0 | 0 |
| | | 0 | 0 |
| 430목 유형자산 | 2,000,000 | 0 | 0 |
| | | 0 | 0 |
| 1400항(프로그램) 기상서비스 진흥 | 15,132,000,000 | 0 | 0 |
| | | 0 | 0 |
| 1431세항(단위사업) 기상산업 진흥 | 11,816,000,000 | 0 | 0 |
| | | 0 | 0 |
| 110목 인건비 | 30,412,000 | 0 | 0 |
| | | 0 | 0 |
| 210목 운영비 | 2,008,725,000 | 0 | 0 |
| | | 0 | 0 |
| 220목 예비 | 57,743,000 | 0 | 0 |
| | | 0 | 0 |
| 240목 업무추진비 | 6,000,000 | 0 | 0 |
| | | 0 | 0 |
| 260목 연구용역비 | 134,000,000 | 0 | 0 |
| | | 0 | 0 |
| 320목 민간이전 | 3,120,000 | 0 | 0 |
| | | 0 | 0 |
| 350목 일반출연금 | 9,561,000,000 | 0 | 0 |
| | | 0 | 0 |
| 430목 유형자산 | 15,000,000 | 0 | 0 |
| | | 0 | 0 |
| 1433세항(단위사업) 기후자료 관리 서비스 | 3,316,000,000 | 0 | 0 |
| | | 0 | 0 |
| 110목 인건비 | 211,139,000 | 0 | 0 |
| | | 0 | 0 |
| 210목 운영비 | 1,314,734,000 | 0 | 0 |
| | | 0 | 0 |
| 220목 예비 | 11,984,000 | 0 | 0 |
| | | 0 | 0 |
| 240목 업무추진비 | 3,480,000 | 0 | 0 |
| | | 0 | 0 |
| 260목 연구용역비 | 1,593,000,000 | 0 | 0 |
| | | 0 | 0 |

| 증감액(B) | | 세출예산현액 (C)=A+B | 지출액 | 다음연도이월액 | 불용액 |
|-------------|------------|-------------------|----------------|------------|-------------|
| 전용 | 이용및이체 | | | | |
| 0 | 0 | 8,939,000,000 | 8,938,752,000 | 0 | 248,000 |
| 0 | 0 | | | | |
| 0 | 0 | 2,000,000 | 1,909,880 | 0 | 90,120 |
| 0 | 0 | | | | |
| 26,850,000 | 60,899,000 | 15,192,899,000 | 14,959,125,650 | 64,700,000 | 169,073,350 |
| -26,850,000 | 0 | | | | |
| 18,000,000 | 0 | 11,816,000,000 | 11,715,056,050 | 64,700,000 | 36,243,950 |
| -18,000,000 | 0 | | | | |
| 0 | 0 | 30,412,000 | 26,542,880 | 0 | 3,869,120 |
| 0 | 0 | | | | |
| 18,000,000 | 0 | 2,026,725,000 | 2,001,600,010 | 0 | 25,124,990 |
| 0 | 0 | | | | |
| 0 | 0 | 57,743,000 | 55,826,620 | 0 | 1,916,380 |
| 0 | 0 | | | | |
| 0 | 0 | 6,000,000 | 5,796,740 | 0 | 203,260 |
| 0 | 0 | | | | |
| 0 | 0 | 116,000,000 | 46,692,290 | 64,700,000 | 4,607,710 |
| -18,000,000 | 0 | | | | |
| 0 | 0 | 3,120,000 | 2,597,510 | 0 | 522,490 |
| 0 | 0 | | | | |
| 0 | 0 | 9,561,000,000 | 9,561,000,000 | 0 | 0 |
| 0 | 0 | | | | |
| 0 | 0 | 15,000,000 | 15,000,000 | 0 | 0 |
| 0 | 0 | | | | |
| 8,850,000 | 60,899,000 | 3,376,899,000 | 3,244,069,600 | 0 | 132,829,400 |
| -8,850,000 | 0 | | | | |
| 0 | 0 | 202,289,000 | 194,815,080 | 0 | 7,473,920 |
| -8,850,000 | 0 | | | | |
| 0 | 0 | 1,314,734,000 | 1,225,884,700 | 0 | 88,849,300 |
| 0 | 0 | | | | |
| 0 | 0 | 11,984,000 | 11,646,330 | 0 | 337,670 |
| 0 | 0 | | | | |
| 0 | 0 | 3,480,000 | 3,467,930 | 0 | 12,070 |
| 0 | 0 | | | | |
| 0 | 0 | 1,593,000,000 | 1,557,958,580 | 0 | 35,041,420 |
| 0 | 0 | | | | |

| 구 분 | 세출예산액 (A) | 예산결정후 | |
|-----------------------|----------------|--------------------|-----|
| | | 전년도이월액/ 초과지출승인액 | 예비비 |
| 310목 보전금 | 0 | 0 | 0 |
| | | 0 | 0 |
| 320목 민간이전 | 181,663,000 | 0 | 0 |
| | | 0 | 0 |
| 3100항(프로그램) 기상연구 | 96,670,000,000 | 0 | 0 |
| | | 0 | 0 |
| 3133세항(단위사업) 선진기상기술개발 | 26,963,000,000 | 0 | 0 |
| | | 0 | 0 |
| 110목 인건비 | 2,078,948,000 | 0 | 0 |
| | | 0 | 0 |
| 210목 운영비 | 5,787,639,000 | 0 | 0 |
| | | 0 | 0 |
| 260목 연구용역비 | 3,972,000,000 | 0 | 0 |
| | | 0 | 0 |
| 320목 민간이전 | 368,413,000 | 0 | 0 |
| | | 0 | 0 |
| 340목 해외이전 | 300,000,000 | 0 | 0 |
| | | 0 | 0 |
| 360목 연구개발출연금 | 14,226,000,000 | 0 | 0 |
| | | 0 | 0 |
| 430목 유형자산 | 230,000,000 | 0 | 0 |
| | | 0 | 0 |
| 3137세항(단위사업) 기상관측위성개발 | 46,236,000,000 | 0 | 0 |
| | | 0 | 0 |
| 110목 인건비 | 1,617,120,000 | 0 | 0 |
| | | 0 | 0 |
| 210목 운영비 | 6,609,084,000 | 0 | 0 |
| | | 0 | 0 |
| 240목 업무추진비 | 6,960,000 | 0 | 0 |
| | | 0 | 0 |
| 260목 연구용역비 | 2,983,500,000 | 0 | 0 |
| | | 0 | 0 |
| 320목 민간이전 | 215,011,000 | 0 | 0 |
| | | 0 | 0 |
| 360목 연구개발출연금 | 34,658,000,000 | 0 | 0 |
| | | 0 | 0 |

| 증감액(B) | | 세출예산현액 (C)=A+B | 지출액 | 다음연도이월액 | 불용액 |
|-------------|--------------|-------------------|----------------|---------|---------------|
| 전용 | 이용 및 이체 | | | | |
| 0 | 60,899,000 | 60,899,000 | 60,898,510 | 0 | 490 |
| 0 | 0 | | | | |
| 8,850,000 | 0 | 190,513,000 | 189,398,470 | 0 | 1,114,530 |
| 0 | 0 | | | | |
| 31,200,000 | 0 | 96,400,301,000 | 94,880,803,020 | 0 | 1,519,497,980 |
| -31,200,000 | -269,699,000 | | | | |
| 31,200,000 | 0 | 26,693,301,000 | 25,882,816,800 | 0 | 810,484,200 |
| -31,200,000 | -269,699,000 | | | | |
| 0 | 0 | 2,077,748,000 | 1,899,340,050 | 0 | 178,407,950 |
| -1,200,000 | 0 | | | | |
| 0 | 0 | 5,487,940,000 | 5,004,784,340 | 0 | 483,155,660 |
| -30,000,000 | -269,699,000 | | | | |
| 30,000,000 | 0 | 4,002,000,000 | 3,864,413,090 | 0 | 137,586,910 |
| 0 | 0 | | | | |
| 1,200,000 | 0 | 369,613,000 | 365,449,820 | 0 | 4,163,180 |
| 0 | 0 | | | | |
| 0 | 0 | 300,000,000 | 293,670,000 | 0 | 6,330,000 |
| 0 | 0 | | | | |
| 0 | 0 | 14,226,000,000 | 14,226,000,000 | 0 | 0 |
| 0 | 0 | | | | |
| 0 | 0 | 230,000,000 | 229,159,500 | 0 | 840,500 |
| 0 | 0 | | | | |
| 0 | 0 | 46,236,000,000 | 45,526,986,220 | 0 | 709,013,780 |
| 0 | 0 | | | | |
| 0 | 0 | 1,617,120,000 | 1,534,757,350 | 0 | 82,362,650 |
| 0 | 0 | | | | |
| 0 | 0 | 6,609,084,000 | 6,248,527,800 | 0 | 360,556,200 |
| 0 | 0 | | | | |
| 0 | 0 | 6,960,000 | 6,519,010 | 0 | 440,990 |
| 0 | 0 | | | | |
| 0 | 0 | 2,983,500,000 | 2,800,516,900 | 0 | 182,983,100 |
| 0 | 0 | | | | |
| 0 | 0 | 215,011,000 | 202,399,560 | 0 | 12,611,440 |
| 0 | 0 | | | | |
| 0 | 0 | 34,658,000,000 | 34,658,000,000 | 0 | 0 |
| 0 | 0 | | | | |

| 구 분 | 세출예산액 (A) | 예산결정후 | |
|--------------------------------|----------------|--------------------|-----|
| | | 전년도이월액/ 초과지출승인액 | 예비비 |
| 430목 유형자산 | 146,325,000 | 0 | 0 |
| | | 0 | 0 |
| 3138세항(단위사업) 기상·지진 See-At 기술개발 | 23,471,000,000 | 0 | 0 |
| | | 0 | 0 |
| 360목 연구개발출연금 | 23,471,000,000 | 0 | 0 |
| | | 0 | 0 |
| 4100항(프로그램) 책임행정기관 운영 | 41,585,861,000 | 653,305,460 | 0 |
| | | 0 | 0 |
| 4101세항(단위사업) 책임행정기관 인건비 | 16,021,861,000 | 0 | 0 |
| | | 0 | 0 |
| 110목 인건비 | 16,021,861,000 | 0 | 0 |
| | | 0 | 0 |
| 4111세항(단위사업) 책임행정기관 기본경비 | 2,438,000,000 | 0 | 0 |
| | | 0 | 0 |
| 110목 인건비 | 568,794,000 | 0 | 0 |
| | | 0 | 0 |
| 210목 운영비 | 1,468,212,000 | 0 | 0 |
| | | 0 | 0 |
| 220목 여비 | 141,254,000 | 0 | 0 |
| | | 0 | 0 |
| 240목 업무추진비 | 16,297,000 | 0 | 0 |
| | | 0 | 0 |
| 250목 직무수행경비 | 77,040,000 | 0 | 0 |
| | | 0 | 0 |
| 320목 민간이전 | 73,403,000 | 0 | 0 |
| | | 0 | 0 |
| 430목 유형자산 | 93,000,000 | 0 | 0 |
| | | 0 | 0 |
| 4131세항(단위사업) 항공기상관측 | 4,192,000,000 | 254,750,000 | 0 |
| | | 0 | 0 |
| 210목 운영비 | 2,873,240,000 | 230,000,000 | 0 |
| | | 0 | 0 |
| 220목 여비 | 29,150,000 | 0 | 0 |
| | | 0 | 0 |
| 240목 업무추진비 | 1,610,000 | 0 | 0 |
| | | 0 | 0 |

| 증감액(B) | | 세출예산현액 (C)=A+B | 지출액 | 다음연도이월액 | 불용액 |
|--------------|---------|-------------------|----------------|---------------|---------------|
| 전용 | 이용 및 이체 | | | | |
| 0 | 0 | 146,325,000 | 76,265,600 | 0 | 70,059,400 |
| 0 | 0 | | | | |
| 0 | 0 | 23,471,000,000 | 23,471,000,000 | 0 | 0 |
| 0 | 0 | | | | |
| 0 | 0 | 23,471,000,000 | 23,471,000,000 | 0 | 0 |
| 0 | 0 | | | | |
| 143,233,000 | 0 | 42,239,166,460 | 38,709,138,160 | 1,503,300,190 | 2,026,728,110 |
| -143,233,000 | 0 | | | | |
| 0 | 0 | 15,948,867,000 | 15,133,137,450 | 0 | 815,729,550 |
| -72,994,000 | 0 | | | | |
| 0 | 0 | 15,948,867,000 | 15,133,137,450 | 0 | 815,729,550 |
| -72,994,000 | 0 | | | | |
| 93,233,000 | 0 | 2,510,994,000 | 2,472,102,870 | 0 | 38,891,130 |
| -20,239,000 | 0 | | | | |
| 0 | 0 | 568,794,000 | 546,030,270 | 0 | 22,763,730 |
| 0 | 0 | | | | |
| 45,500,000 | 0 | 1,499,712,000 | 1,497,723,510 | 0 | 1,988,490 |
| -14,000,000 | 0 | | | | |
| 46,739,000 | 0 | 187,993,000 | 187,771,220 | 0 | 221,780 |
| 0 | 0 | | | | |
| 0 | 0 | 16,297,000 | 16,293,240 | 0 | 3,760 |
| 0 | 0 | | | | |
| 0 | 0 | 70,801,000 | 70,795,520 | 0 | 5,480 |
| -6,239,000 | 0 | | | | |
| 994,000 | 0 | 74,397,000 | 60,538,120 | 0 | 13,858,880 |
| 0 | 0 | | | | |
| 0 | 0 | 93,000,000 | 92,950,990 | 0 | 49,010 |
| 0 | 0 | | | | |
| 0 | 0 | 4,426,750,000 | 3,350,010,810 | 800,075,600 | 276,663,590 |
| -20,000,000 | 0 | | | | |
| 0 | 0 | 3,083,240,000 | 2,645,166,020 | 257,695,600 | 180,378,380 |
| -20,000,000 | 0 | | | | |
| 0 | 0 | 29,150,000 | 28,815,640 | 0 | 334,360 |
| 0 | 0 | | | | |
| 0 | 0 | 1,610,000 | 1,605,680 | 0 | 4,320 |
| 0 | 0 | | | | |

| 구 분 | 세출예산액 (A) | 예산결정후 | |
|-----------------------------------|----------------|--------------------|-----|
| | | 전년도이월액/ 초과지출승인액 | 예비비 |
| 260목 연구용역비 | 50,000,000 | 24,750,000 | 0 |
| | | 0 | 0 |
| 430목 유형자산 | 1,198,000,000 | 0 | 0 |
| | | 0 | 0 |
| 440목 무형자산 | 40,000,000 | 0 | 0 |
| | | 0 | 0 |
| 4132세항(단위사업) 항공기상정보시스템 운영 | 1,386,000,000 | 272,466,360 | 0 |
| | | 0 | 0 |
| 210목 운영비 | 605,000,000 | 0 | 0 |
| | | 0 | 0 |
| 260목 연구용역비 | 638,000,000 | 272,466,360 | 0 |
| | | 0 | 0 |
| 430목 유형자산 | 143,000,000 | 0 | 0 |
| | | 0 | 0 |
| 4133세항(단위사업) 국립기상과학원 연구개발 | 17,548,000,000 | 126,089,100 | 0 |
| | | 0 | 0 |
| 110목 인건비 | 4,211,862,000 | 0 | 0 |
| | | 0 | 0 |
| 210목 운영비 | 6,740,001,000 | 0 | 0 |
| | | 0 | 0 |
| 260목 연구용역비 | 3,226,000,000 | 0 | 0 |
| | | 0 | 0 |
| 320목 민간이전 | 432,137,000 | 0 | 0 |
| | | 0 | 0 |
| 420목 건설비 | 2,312,000,000 | 0 | 0 |
| | | 0 | 0 |
| 430목 유형자산 | 626,000,000 | 126,089,100 | 0 |
| | | 0 | 0 |
| 6100항(프로그램) 국제협력교육홍보 | 9,526,000,000 | 22,250,350 | 0 |
| | | 0 | 0 |
| 6132세항(단위사업) 국제기상협력 및 선진 기술 습득 | 5,736,000,000 | 22,250,350 | 0 |
| | | 0 | 0 |
| 110목 인건비 | 2,000,000 | 0 | 0 |
| | | 0 | 0 |
| 210목 운영비 | 338,120,000 | 0 | 0 |
| | | 0 | 0 |

| 증감액(B) | | 세출예산현액 (C)=A+B | 지출액 | 다음연도이월액 | 불용액 |
|-------------|-------|-------------------|----------------|-------------|-------------|
| 전용 | 이용및이체 | | | | |
| 0 | 0 | 74,750,000 | 73,050,000 | 0 | 1,700,000 |
| 0 | 0 | | | | |
| 0 | 0 | 1,198,000,000 | 576,373,470 | 542,380,000 | 79,246,530 |
| 0 | 0 | | | | |
| 0 | 0 | 40,000,000 | 25,000,000 | 0 | 15,000,000 |
| 0 | 0 | | | | |
| 50,000,000 | 0 | 1,678,466,360 | 1,314,718,520 | 313,257,000 | 50,490,840 |
| -30,000,000 | 0 | | | | |
| 0 | 0 | 575,000,000 | 560,043,370 | 0 | 14,956,630 |
| -30,000,000 | 0 | | | | |
| 50,000,000 | 0 | 960,466,360 | 617,506,360 | 313,257,000 | 29,703,000 |
| 0 | 0 | | | | |
| 0 | 0 | 143,000,000 | 137,168,790 | 0 | 5,831,210 |
| 0 | 0 | | | | |
| 0 | 0 | 17,674,089,100 | 16,439,168,510 | 389,967,590 | 844,953,000 |
| 0 | 0 | | | | |
| 0 | 0 | 4,211,862,000 | 3,625,426,510 | 0 | 586,435,490 |
| 0 | 0 | | | | |
| 0 | 0 | 6,740,001,000 | 6,630,819,390 | 0 | 109,181,610 |
| 0 | 0 | | | | |
| 0 | 0 | 3,226,000,000 | 3,201,604,460 | 0 | 24,395,540 |
| 0 | 0 | | | | |
| 0 | 0 | 432,137,000 | 317,626,000 | 0 | 114,511,000 |
| 0 | 0 | | | | |
| 0 | 0 | 2,312,000,000 | 1,914,448,400 | 389,967,590 | 7,584,010 |
| 0 | 0 | | | | |
| 0 | 0 | 752,089,100 | 749,243,750 | 0 | 2,845,350 |
| 0 | 0 | | | | |
| 5,800,000 | 0 | 9,548,250,350 | 9,259,659,230 | 0 | 288,591,120 |
| -5,800,000 | 0 | | | | |
| 0 | 0 | 5,758,250,350 | 5,588,884,500 | 0 | 169,365,850 |
| 0 | 0 | | | | |
| 0 | 0 | 2,000,000 | 1,800,000 | 0 | 200,000 |
| 0 | 0 | | | | |
| 0 | 0 | 338,120,000 | 329,731,920 | 0 | 8,388,080 |
| 0 | 0 | | | | |

| 구 분 | 세 출예 산액 (A) | 예산결정후 | |
|------------------------------------|-----------------|--------------------|-----|
| | | 전년도이월액/ 초과지출승인액 | 예비비 |
| 220목 여비 | 243,450,000 | 0 | 0 |
| | | 0 | 0 |
| 240목 업무추진비 | 47,430,000 | 0 | 0 |
| | | 0 | 0 |
| 260목 연구용역비 | 30,000,000 | 22,250,350 | 0 |
| | | 0 | 0 |
| 320목 민간이전 | 2,848,000,000 | 0 | 0 |
| | | 0 | 0 |
| 340목 해외이전 | 2,227,000,000 | 0 | 0 |
| | | 0 | 0 |
| 6134세항(단위사업) 교육훈련 및 대국민 기상인식 제고 | 3,790,000,000 | 0 | 0 |
| | | 0 | 0 |
| 110목 인건비 | 147,190,000 | 0 | 0 |
| | | 0 | 0 |
| 210목 운영비 | 2,545,598,000 | 0 | 0 |
| | | 0 | 0 |
| 220목 여비 | 322,960,000 | 0 | 0 |
| | | 0 | 0 |
| 240목 업무추진비 | 9,150,000 | 0 | 0 |
| | | 0 | 0 |
| 260목 연구용역비 | 740,000,000 | 0 | 0 |
| | | 0 | 0 |
| 310목 보전금 | 10,000,000 | 0 | 0 |
| | | 0 | 0 |
| 320목 민간이전 | 15,102,000 | 0 | 0 |
| | | 0 | 0 |
| 7100항(프로그램) 기상행정 지원 | 114,597,748,000 | 5,788,086,250 | 0 |
| | | 0 | 0 |
| 7101세항(단위사업) 본부인건비 | 39,640,921,000 | 0 | 0 |
| | | 0 | 0 |
| 110목 인건비 | 39,640,921,000 | 0 | 0 |
| | | 0 | 0 |
| 7102세항(단위사업) 소속기관 인건비 | 8,431,607,000 | 0 | 0 |
| | | 0 | 0 |
| 110목 인건비 | 8,431,607,000 | 0 | 0 |
| | | 0 | 0 |

| 증감액(B) | | 세출예산현액 (C)=A+B | 지출액 | 다음연도이월액 | 불용액 |
|----------------|-------|-------------------|-----------------|---------------|---------------|
| 전용 | 이용및이체 | | | | |
| 0 | 0 | 243,450,000 | 231,655,080 | 0 | 11,794,920 |
| 0 | 0 | | | | |
| 0 | 0 | 47,430,000 | 47,186,870 | 0 | 243,130 |
| 0 | 0 | | | | |
| 0 | 0 | 52,250,350 | 49,370,350 | 0 | 2,880,000 |
| 0 | 0 | | | | |
| 0 | 0 | 2,848,000,000 | 2,848,000,000 | 0 | 0 |
| 0 | 0 | | | | |
| 0 | 0 | 2,227,000,000 | 2,081,140,280 | 0 | 145,859,720 |
| 0 | 0 | | | | |
| 5,800,000 | 0 | 3,790,000,000 | 3,670,774,730 | 0 | 119,225,270 |
| -5,800,000 | 0 | | | | |
| 0 | 0 | 141,390,000 | 130,459,870 | 0 | 10,930,130 |
| -5,800,000 | 0 | | | | |
| 0 | 0 | 2,545,598,000 | 2,471,963,510 | 0 | 73,634,490 |
| 0 | 0 | | | | |
| 0 | 0 | 322,960,000 | 312,175,890 | 0 | 10,784,110 |
| 0 | 0 | | | | |
| 0 | 0 | 9,150,000 | 8,799,380 | 0 | 350,620 |
| 0 | 0 | | | | |
| 0 | 0 | 740,000,000 | 718,138,610 | 0 | 21,861,390 |
| 0 | 0 | | | | |
| 0 | 0 | 10,000,000 | 10,000,000 | 0 | 0 |
| 0 | 0 | | | | |
| 5,800,000 | 0 | 20,902,000 | 19,237,470 | 0 | 1,664,530 |
| 0 | 0 | | | | |
| 1,225,786,000 | 0 | 120,385,834,250 | 108,971,623,040 | 7,244,579,490 | 4,169,631,720 |
| -1,225,786,000 | 0 | | | | |
| 0 | 0 | 38,519,821,000 | 36,514,658,620 | 0 | 2,005,162,380 |
| -1,121,100,000 | 0 | | | | |
| 0 | 0 | 38,519,821,000 | 36,514,658,620 | 0 | 2,005,162,380 |
| -1,121,100,000 | 0 | | | | |
| 0 | 0 | 8,431,607,000 | 7,692,041,890 | 0 | 739,565,110 |
| 0 | 0 | | | | |
| 0 | 0 | 8,431,607,000 | 7,692,041,890 | 0 | 739,565,110 |
| 0 | 0 | | | | |

| 구 분 | 세출예산액 (A) | 예산결정후 | |
|------------------------|----------------|--------------------|-----|
| | | 전년도이월액/ 초과지출승인액 | 예비비 |
| 7107세항(단위사업) 지방청인건비 | 32,045,220,000 | 0 | 0 |
| | | 0 | 0 |
| 110목 인건비 | 32,045,220,000 | 0 | 0 |
| | | 0 | 0 |
| 7111세항(단위사업) 본부 기본경비 | 7,298,000,000 | 0 | 0 |
| | | 0 | 0 |
| 110목 인건비 | 346,724,000 | 0 | 0 |
| | | 0 | 0 |
| 210목 운영비 | 5,527,604,000 | 0 | 0 |
| | | 0 | 0 |
| 220목 여비 | 507,533,000 | 0 | 0 |
| | | 0 | 0 |
| 240목 업무추진비 | 178,212,000 | 0 | 0 |
| | | 0 | 0 |
| 250목 직무수행경비 | 273,000,000 | 0 | 0 |
| | | 0 | 0 |
| 310목 보전금 | 76,900,000 | 0 | 0 |
| | | 0 | 0 |
| 320목 민간이전 | 51,832,000 | 0 | 0 |
| | | 0 | 0 |
| 420목 건설비 | 1,746,000 | 0 | 0 |
| | | 0 | 0 |
| 430목 유형자산 | 334,449,000 | 0 | 0 |
| | | 0 | 0 |
| 7118세항(단위사업) 소속기관 기본경비 | 923,000,000 | 0 | 0 |
| | | 0 | 0 |
| 110목 인건비 | 105,393,000 | 0 | 0 |
| | | 0 | 0 |
| 210목 운영비 | 587,545,000 | 0 | 0 |
| | | 0 | 0 |
| 220목 여비 | 63,506,000 | 0 | 0 |
| | | 0 | 0 |
| 240목 업무추진비 | 12,142,000 | 0 | 0 |
| | | 0 | 0 |
| 250목 직무수행경비 | 80,100,000 | 0 | 0 |
| | | 0 | 0 |

| 증감액(B) | | 세출예산현액 (C)=A+B | 지출액 | 다음연도이월액 | 불용액 |
|---------------|---------|-------------------|----------------|---------|-------------|
| 전용 | 이용 및 이체 | | | | |
| 1,106,100,000 | 0 | 33,151,320,000 | 32,905,997,850 | 0 | 245,322,150 |
| 0 | 0 | | | | |
| 1,106,100,000 | 0 | 33,151,320,000 | 32,905,997,850 | 0 | 245,322,150 |
| 0 | 0 | | | | |
| 27,604,000 | 0 | 7,276,333,000 | 6,966,409,600 | 0 | 309,923,400 |
| -49,271,000 | 0 | | | | |
| 0 | 0 | 334,120,000 | 274,983,310 | 0 | 59,136,690 |
| -12,604,000 | 0 | | | | |
| 0 | 0 | 5,502,604,000 | 5,292,280,720 | 0 | 210,323,280 |
| -25,000,000 | 0 | | | | |
| 0 | 0 | 495,866,000 | 476,740,250 | 0 | 19,125,750 |
| -11,667,000 | 0 | | | | |
| 0 | 0 | 178,212,000 | 177,903,220 | 0 | 308,780 |
| 0 | 0 | | | | |
| 0 | 0 | 273,000,000 | 266,454,120 | 0 | 6,545,880 |
| 0 | 0 | | | | |
| 0 | 0 | 76,900,000 | 74,850,000 | 0 | 2,050,000 |
| 0 | 0 | | | | |
| 27,604,000 | 0 | 79,436,000 | 70,923,800 | 0 | 8,512,200 |
| 0 | 0 | | | | |
| 0 | 0 | 1,746,000 | 939,000 | 0 | 807,000 |
| 0 | 0 | | | | |
| 0 | 0 | 334,449,000 | 331,335,180 | 0 | 3,113,820 |
| 0 | 0 | | | | |
| 9,600,000 | 0 | 926,200,000 | 889,770,240 | 0 | 36,429,760 |
| -6,400,000 | 0 | | | | |
| 0 | 0 | 105,393,000 | 102,631,920 | 0 | 2,761,080 |
| 0 | 0 | | | | |
| 0 | 0 | 581,145,000 | 553,683,240 | 0 | 27,461,760 |
| -6,400,000 | 0 | | | | |
| 9,600,000 | 0 | 73,106,000 | 70,304,190 | 0 | 2,801,810 |
| 0 | 0 | | | | |
| 0 | 0 | 12,142,000 | 11,370,540 | 0 | 771,460 |
| 0 | 0 | | | | |
| 0 | 0 | 80,100,000 | 79,551,660 | 0 | 548,340 |
| 0 | 0 | | | | |

| 구 분 | 세출예산액 (A) | 예산결정후 | |
|-----------------------|----------------|--------------------|-----|
| | | 전년도이월액/ 초과지출승인액 | 예비비 |
| 320목 민간이전 | 41,814,000 | 0 | 0 |
| | | 0 | 0 |
| 430목 유형자산 | 32,500,000 | 0 | 0 |
| | | 0 | 0 |
| 7124세항(단위사업) 지방청 기본경비 | 8,040,000,000 | 0 | 0 |
| | | 0 | 0 |
| 110목 인건비 | 643,682,000 | 0 | 0 |
| | | 0 | 0 |
| 210목 운영비 | 6,299,053,000 | 0 | 0 |
| | | 0 | 0 |
| 220목 여비 | 564,707,000 | 0 | 0 |
| | | 0 | 0 |
| 240목 업무추진비 | 58,349,000 | 0 | 0 |
| | | 0 | 0 |
| 250목 직무수행경비 | 185,820,000 | 0 | 0 |
| | | 0 | 0 |
| 320목 민간이전 | 63,859,000 | 0 | 0 |
| | | 0 | 0 |
| 420목 건설비 | 24,500,000 | 0 | 0 |
| | | 0 | 0 |
| 430목 유형자산 | 200,030,000 | 0 | 0 |
| | | 0 | 0 |
| 7137세항(단위사업) 청사 시설 개선 | 18,219,000,000 | 5,788,086,250 | 0 |
| | | 0 | 0 |
| 110목 인건비 | 2,728,907,000 | 0 | 0 |
| | | 0 | 0 |
| 210목 운영비 | 2,858,105,000 | 0 | 0 |
| | | 0 | 0 |
| 240목 업무추진비 | 1,000,000 | 0 | 0 |
| | | 0 | 0 |
| 260목 연구용역비 | 100,000,000 | 0 | 0 |
| | | 0 | 0 |
| 320목 민간이전 | 509,616,000 | 0 | 0 |
| | | 0 | 0 |
| 420목 건설비 | 11,404,242,000 | 5,714,004,050 | 0 |
| | | 0 | 0 |

| 증감액(B) | | 세출예산현액 (C)=A+B | 지출액 | 다음연도 이월액 | 불용액 |
|-------------|---------|-------------------|----------------|---------------|-------------|
| 전용 | 이용 및 이체 | | | | |
| 0 | 0 | 41,814,000 | 39,993,680 | 0 | 1,820,320 |
| 0 | 0 | | | | |
| 0 | 0 | 32,500,000 | 32,235,010 | 0 | 264,990 |
| 0 | 0 | | | | |
| 82,482,000 | 0 | 8,073,467,000 | 7,967,780,220 | 0 | 105,686,780 |
| -49,015,000 | 0 | | | | |
| 0 | 0 | 638,217,000 | 618,301,460 | 0 | 19,915,540 |
| -5,465,000 | 0 | | | | |
| 25,000,000 | 0 | 6,282,163,000 | 6,204,731,750 | 0 | 77,431,250 |
| -41,890,000 | 0 | | | | |
| 52,017,000 | 0 | 616,724,000 | 612,308,540 | 0 | 4,415,460 |
| 0 | 0 | | | | |
| 0 | 0 | 58,349,000 | 58,299,410 | 0 | 49,590 |
| 0 | 0 | | | | |
| 0 | 0 | 184,160,000 | 182,261,550 | 0 | 1,898,450 |
| -1,660,000 | 0 | | | | |
| 5,465,000 | 0 | 69,324,000 | 67,787,290 | 0 | 1,536,710 |
| 0 | 0 | | | | |
| 0 | 0 | 24,500,000 | 24,453,000 | 0 | 47,000 |
| 0 | 0 | | | | |
| 0 | 0 | 200,030,000 | 199,637,220 | 0 | 392,780 |
| 0 | 0 | | | | |
| 0 | 0 | 24,007,086,250 | 16,034,964,620 | 7,244,579,490 | 727,542,140 |
| 0 | 0 | | | | |
| 0 | 0 | 2,728,907,000 | 2,615,725,490 | 0 | 113,181,510 |
| 0 | 0 | | | | |
| 0 | 0 | 2,858,105,000 | 2,773,777,140 | 0 | 84,327,860 |
| 0 | 0 | | | | |
| 0 | 0 | 1,000,000 | 953,000 | 0 | 47,000 |
| 0 | 0 | | | | |
| 0 | 0 | 100,000,000 | 0 | 100,000,000 | 0 |
| 0 | 0 | | | | |
| 0 | 0 | 509,616,000 | 454,834,560 | 0 | 54,781,440 |
| 0 | 0 | | | | |
| 0 | 0 | 17,118,246,050 | 9,498,653,690 | 7,144,579,490 | 475,012,870 |
| 0 | 0 | | | | |

| 구 분 | 세출예산액(A) | 예산결정후 | |
|-----------|-------------|--------------------|-----|
| | | 전년도이월액/ 초과지출승인액 | 예비비 |
| 430목 유형자산 | 314,130,000 | 74,082,200 | 0 |
| | | 0 | 0 |
| 440목 무형자산 | 303,000,000 | 0 | 0 |
| | | 0 | 0 |

| 증감액(B) | | 세출예산현액 (C)=A+B | 지출액 | 다음연도이월액 | 불용액 |
|--------|-------|-------------------|-------------|---------|---------|
| 전용 | 이용및이체 | | | | |
| 0 | 0 | 388,212,200 | 388,020,740 | 0 | 191,460 |
| 0 | 0 | | | | |
| 0 | 0 | 303,000,000 | 303,000,000 | 0 | 0 |
| 0 | 0 | | | | |

3. 부속서류

1) 계속비 결산명세서

종료사업 계속비 결산명세서

| 구 분 | 연부예산액 (A) | 예산결정후 | |
|-----|-----------|--------|-----|
| | | 전년도이월액 | 예비비 |
| | | | 해 당 |

| 연 도 목 | 연부예산액 (A) | 예산결정후 | |
|-------|-----------|--------|-----|
| | | 전년도이월액 | 예비비 |
| | | | 해 당 |

진행중인사업 계속비 결산명세서

| 구 분 | 연부예산액 (A) | 예산결정후 | |
|-----|-----------|--------|-----|
| | | 전년도이월액 | 예비비 |
| | | | 해 당 |

| 연 차 목 | 연부예산액 (A) | 예산결정후 | |
|-------|-----------|--------|-----|
| | | 전년도이월액 | 예비비 |
| | | | 해 당 |

(단위: 원)

| 증감액 (B) | | 세출예산현액 (C)=A+B | 지출액 | 다음연도 이월액 | 불용액 |
|---------|-------|-------------------|-----|----------|-----|
| 전용 | 이용및이체 | | | | |
| 없 | 음 | | | | |

(단위: 원)

| 증감액 (B) | | 세출예산현액 (C)=A+B | 지출액 | 다음연도 이월액 | 불용액 |
|---------|---|-------------------|-----|----------|-----|
| 이용및이체 | | | | | |
| 없 | 음 | | | | |

(단위: 원)

| 증감액 (B) | | 세출예산현액 (C)=A+B | 지출액 | 다음연도 이월액 | 불용액 |
|---------|-------|-------------------|-----|----------|-----|
| 전용 | 이용및이체 | | | | |
| 없 | 음 | | | | |

(단위: 원)

| 증감액 (B) | | 세출예산현액 (C)=A+B | 지출액 | 다음연도 이월액 | 불용액 |
|---------|---|-------------------|-----|----------|-----|
| 이용및이체 | | | | | |
| 없 | 음 | | | | |

1의2) 세입세출결산 사업별 설명서

□ 세입결산 사업별 설명

| 구 분 | 세입예산액 | 세입예산현액 | 징수결정액 (D=A+B+C) |
|-----------------|----------------------|----------------------|-----------------------|
| 합 계 | 9,219,000,000 | 9,219,000,000 | 20,440,552,550 |
| 일반회계 | 9,219,000,000 | 9,219,000,000 | 20,440,552,550 |
| 11관 재산수입 | 486,000,000 | 486,000,000 | 309,027,400 |
| 51항 관유물대여료 | 16,000,000 | 16,000,000 | 23,262,400 |
| 54항 기타이자수입및재산수입 | 470,000,000 | 470,000,000 | 285,765,000 |
| 12관 경상이전수입 | 3,414,000,000 | 3,414,000,000 | 17,212,210,230 |
| 57항 변상금및위약금 | 217,000,000 | 217,000,000 | 14,399,835,790 |
| 59항 기타경상이전수입 | 3,197,000,000 | 3,197,000,000 | 2,812,374,440 |
| 13관 재회및응역판매수입 | 5,278,000,000 | 5,278,000,000 | 2,916,380,620 |

(단위: 원)

| 수 납 액 (A) | 미수납액 (B) | 불납결손액 (C) | 세입 개요 및 내역 |
|----------------------|-----------------------|------------------|----------------------------------|
| 6,107,094,910 | 14,332,434,040 | 1,023,600 | |
| 6,107,094,910 | 14,332,434,040 | 1,023,600 | |
| 308,018,330 | 1,009,070 | 0 | |
| 22,255,760 | 1,006,640 | 0 | |
| | | | <세입개요> |
| | | | 1. 토지, 건물, 관유물대여에 따른 수입 |
| | | | <세입내역> |
| | | | 1. 토지대여료 3,294,870 |
| | | | 2. 건물대여료 18,921,990 |
| | | | 3. 기타관유물대여료 38,900 |
| 285,762,570 | 2,430 | 0 | |
| | | | <세입개요> |
| | | | 1. 관유물대여에 따른 수입 |
| | | | <세입내역> |
| | | | 1. 기타재산수입 285,762,570 |
| 2,883,246,260 | 14,328,963,970 | 0 | |
| 73,981,150 | 14,325,854,640 | 0 | |
| | | | <세입개요> |
| | | | 1. 공사 및 장비 구매 등의 납기지연에 따른 위약금 수입 |
| | | | <세입내역> |
| | | | 1. 변상금 33,550 |
| | | | 2. 위약금 73,947,600 |
| 2,809,265,110 | 3,109,330 | 0 | |
| | | | <세입개요> |
| | | | 1. 기상방송실전기료 및 각종환수금, 출연금 반납금 등 |
| | | | <세입내역> |
| | | | 1. 기타경상이전수입 2,809,265,110 |
| 2,912,896,020 | 2,461,000 | 1,023,600 | |

| 구 분 | 세입예산액 | 세입예산현액 | 징수결정액 (D=A+B+C) |
|----------------|---------------|---------------|--------------------|
| 64항 입장료수입 | 35,000,000 | 35,000,000 | 6,052,900 |
| 65항 면허료및수수료 | 5,238,000,000 | 5,238,000,000 | 2,902,919,190 |
| 69항 잡수입 | 5,000,000 | 5,000,000 | 7,408,530 |
| 15관 관유물매각대 | 41,000,000 | 41,000,000 | 2,934,300 |
| 71항 고정자산매각대 | 40,000,000 | 40,000,000 | 2,934,300 |
| 72항 토지및무형자산매각대 | 1,000,000 | 1,000,000 | 0 |

(단위: 원)

| 수 납 액 (A) | 미수납액(B) | 불납결손액(C) | 세입 개요 및 내역 |
|---------------|-----------|-----------|--------------------------------------|
| 3,591,900 | 2,461,000 | 0 | |
| | | | <세입개요> 1. 기상과학관유료화에 따른 입장료 |
| | | | <세입내역> 1. 입장료 수입 3,591,900 |
| 2,901,895,590 | 0 | 1,023,600 | |
| | | | <세입개요> 1. 각종정보제공에 따른 수수료 |
| | | | <세입내역> 1. 면허료 및 수수료 2,901,895,590 |
| 7,408,530 | 0 | 0 | |
| | | | <세입개요> 1. 기상년월보판매 및 폐기 문서매각대금 |
| | | | <세입내역> 1. 기타잡수입 7,408,530 |
| 2,934,300 | 0 | 0 | |
| 2,934,300 | 0 | 0 | |
| | | | <세입개요> 1. 집기, 자동차 등 불용매각대금 |
| | | | <세입내역> 1. 기타 고정자산매각대 2,934,300 |
| 0 | 0 | 0 | |
| | | | <세입개요> 1. 부동산 등 국유재산매각 |
| | | | <세입내역> 1. 토지매각대 |

□ 세출결산 사업별설명

| 구 분 | 세출예산액 | 세출예산현액 | 지 출 액 |
|---------------------------|------------------------|------------------------|------------------------|
| 합 계 | 397,898,609,000 | 406,055,413,960 | 384,727,803,570 |
| 일반회계 | 397,898,609,000 | 406,055,413,960 | 384,727,803,570 |
| 150장(분야) 과학기술 | 397,898,609,000 | 406,055,413,960 | 384,727,803,570 |
| 153관(부문) 과학기술일반 | 397,898,609,000 | 406,055,413,960 | 384,727,803,570 |
| 1100항(프로그램) 기상예보 | 8,063,000,000 | 8,063,000,000 | 7,874,333,010 |
| 1131세항(단위사업) 국가태풍센터 운영 | 970,000,000 | 970,000,000 | 923,573,180 |
| 1140세항(단위사업) 예보 및 통보체계 개선 | 7,093,000,000 | 7,093,000,000 | 6,950,759,830 |
| 1200항(프로그램) 기상관측 | 85,733,000,000 | 87,634,962,900 | 83,679,606,760 |
| 1231세항(단위사업) 지상 및 고층 기상관측 | 14,615,000,000 | 14,616,920,000 | 13,483,349,520 |

(단위: 원)

| 다음연도 이월액 | 불 용 액 | 사업 개요 및 경비내역 |
|----------------|---------------|---|
| 11,339,205,550 | 9,988,404,840 | |
| 11,339,205,550 | 9,988,404,840 | |
| 11,339,205,550 | 9,988,404,840 | |
| 11,339,205,550 | 9,988,404,840 | |
| 0 | 188,666,990 | |
| 0 | 46,426,820 | |
| | | <사업개요> |
| | | 1. 사업내용 : 태풍예보시스템의 개선을 위한 국가태풍센터 운영 |
| | | 2. 사업기간 : 계속 |
| | | 3. 지원형태 : 직접수행 |
| | | 4. 시행주체 : 국가 |
| | | <경비내역> |
| | | 1. 국가태풍센터 운영 923,573,180 |
| 0 | 142,240,170 | |
| | | <사업개요> |
| | | 1. 사업내용 : 동네예보서비스를 위한 수치예보 시스템 개선 및 예보 도구 선진화, 기상정보 전달체계 다양화 |
| | | 2. 사업기간 : 계속 |
| | | 3. 지원형태 : 직접수행 |
| | | 4. 시행주체 : 국가 |
| | | <경비내역> |
| | | 1. 수문기상 예측정보시스템 구축(정보화) 491,574,420 |
| | | 2. 수치예보시스템 개선(정보화) 660,754,760 |
| | | 3. 선진예보시스템 구축 및 운영(정보화) 5,798,430,650 |
| 2,510,916,870 | 1,444,439,270 | |
| 669,176,870 | 464,393,610 | |
| | | <사업개요> |
| | | 1. 사업내용 : 지상, 고층 기상관측망 확충 및 항공기 도입, 운영 |
| | | 2. 사업기간 : 계속 |
| | | 3. 지원형태 : 직접수행 |
| | | 4. 시행주체 : 국가 |

| 구 분 | 세출예산액 | 세출예산현액 | 지출액 |
|-------------------------|----------------|----------------|----------------|
| 1233세항(단위사업) 기상레이더 관측 | 9,409,000,000 | 9,544,326,400 | 9,110,842,620 |
| 1238세항(단위사업) 지진관측 | 17,766,000,000 | 19,036,628,500 | 18,552,184,260 |
| 1239세항(단위사업) 기상정보시스템 운영 | 43,943,000,000 | 44,437,088,000 | 42,533,230,360 |
| 1300항(프로그램) 기후변화 과학 | 26,591,000,000 | 26,591,000,000 | 26,393,514,700 |

(단위: 원)

| 다음연도 이월액 | 불 용 액 | 사업 개요 및 경비내역 | |
|---------------|-------------|---|----------------|
| | | <경비내역> | |
| | | 1. 지상·고층 기상관측망 확충 및 운영 | 11,212,395,170 |
| | | 2. 다목적 기상항공기 도입 및 운영 | 2,270,954,350 |
| 279,640,000 | 153,843,780 | | |
| | | <사업개요> | |
| | | 1. 사업내용 : 국가 기상레이더관측망 첨단화 및 레이더 자료의 고품질화 등 레이더관측망 관리·운영 | |
| | | 2. 사업기간 : 계속 | |
| | | 3. 지원형태 : 직접수행 | |
| | | 4. 시행주체 : 국가 | |
| | | <경비내역> | |
| | | 1. 기상레이더 운영 | 9,110,842,620 |
| 0 | 484,444,240 | | |
| | | <사업개요> | |
| | | 1. 사업내용 : 지진관측망 운영 및 지진자료 수집분석 | |
| | | 2. 사업기간 : 계속 | |
| | | 3. 지원형태 : 직접수행 | |
| | | 4. 시행주체 : 국가 | |
| | | <경비내역> | |
| | | 1. 지진조기경보 구축 및 운영 | 18,552,184,260 |
| 1,562,100,000 | 341,757,640 | | |
| | | <사업개요> | |
| | | 1. 사업내용 : 기상자료교환 및 기상정보통신시스템, 기상용 슈퍼컴퓨터 시스템 운영 | |
| | | 2. 사업기간 : 계속 | |
| | | 3. 지원형태 : 직접수행 | |
| | | 4. 시행주체 : 국가 | |
| | | <경비내역> | |
| | | 1. 기상용슈퍼컴운영(정보화) | 26,563,610,360 |
| | | 2. 기상정보통신시스템 운영(정보화) | 15,969,620,000 |
| 15,709,000 | 181,776,300 | | |

| 구 분 | 세출예산액 | 세출예산현액 | 지 출 액 |
|---------------------------------|----------------|----------------|----------------|
| 1331세항(단위사업) 기후변화 과학정보 생산 및 서비스 | 7,267,000,000 | 7,267,000,000 | 7,094,432,030 |
| 1334세항(단위사업) 아태 기후정보서비스 및 연구개발 | 8,229,000,000 | 8,229,000,000 | 8,229,000,000 |
| 1335세항(단위사업) 해양기후 정보 생산 및 제공 | 11,095,000,000 | 11,095,000,000 | 11,070,082,670 |

(단위: 원)

| 다음연도 이월액 | 불 용 액 | 사업 개요 및 경비내역 |
|------------|-------------|--|
| 15,709,000 | 156,858,970 | |
| | | <사업개요> |
| | | 1. 사업내용 : 기후정보 및 기후변화에 대한 장기예측 정보 생산, 기후변화 감시, 기후 국제협력 등 |
| | | 2. 사업기간 : 계속 |
| | | 3. 지원형태 : 직접수행 |
| | | 4. 시행주체 : 국가 |
| | | <경비내역> |
| | | 1. 기후과학 국제협력 역량 강화 1,410,600,100 |
| | | 2. 지역 기후정보 생산 및 활용 2,060,528,570 |
| | | 3. 기후변화 감시·서비스 체계 구축 및 운영 1,706,497,740 |
| | | 4. 장기예보 선진 서비스 체계 구축 1,916,805,620 |
| 0 | 0 | |
| | | <사업개요> |
| | | 1. 사업내용 : 아태지역의 기후정보 제공 |
| | | 2. 사업기간 : 계속 |
| | | 3. 지원형태 : 출연 |
| | | 4. 시행주체 : APEC기후센터 |
| | | <경비내역> |
| | | 1. 아태 기후정보서비스 및 연구개발(R&D) 8,229,000,000 |
| 0 | 24,917,330 | |
| | | <사업개요> |
| | | 1. 사업내용 : 해양기상부이, 등표, 파고계, 기상관측선 운영 등 해양기상관측망 확충과 해양기상기지 운영 |
| | | 2. 사업기간 : 계속 |
| | | 3. 지원형태 : 직접수행 |
| | | 4. 시행주체 : 국가 |
| | | <경비내역> |
| | | 1. 기상관측선 건조 및 운영 1,395,411,560 |
| | | 2. 해양기상관측망 확충 및 운영 8,635,811,410 |
| | | 3. 해양기상기지 구축 및 운영 740,000,000 |
| | | 4. 무선FAX시스템 운영(정보화) 298,859,700 |

| 구 분 | 세출예산액 | 세출예산현액 | 지출액 |
|--------------------------|----------------|----------------|----------------|
| 1400항(프로그램) 기상서비스 진흥 | 15,132,000,000 | 15,192,899,000 | 14,959,125,650 |
| 1431세항(단위사업) 기상산업 진흥 | 11,816,000,000 | 11,816,000,000 | 11,715,056,050 |
| 1433세항(단위사업) 기후자료 관리 서비스 | 3,316,000,000 | 3,376,899,000 | 3,244,069,600 |
| 3100항(프로그램) 기상연구 | 96,670,000,000 | 96,400,301,000 | 94,880,803,020 |
| 3133세항(단위사업) 선진기상기술개발 | 26,963,000,000 | 26,693,301,000 | 25,882,816,800 |

(단위: 원)

| 다음연도 이월액 | 불 용 액 | 사업 개요 및 경비내역 |
|------------|---------------|---|
| 64,700,000 | 169,073,350 | |
| 64,700,000 | 36,243,950 | |
| | | <사업개요> |
| | | 1. 사업내용 : 고품질 기상상담서비스를 위한 기상정보 콜센터 운영, 2018년도 평창동계올림픽 기상지원 준비 |
| | | 2. 사업기간 : 계속 |
| | | 3. 지원형태 : 직접수행 |
| | | 4. 시행주체 : 국가 |
| | | <경비내역> |
| | | 1. 기상산업 활성화 9,657,107,480 |
| | | 2. 기상정보 콜센터 구축 및 운영 1,650,433,980 |
| | | 3. 2018평창동계올림픽 기상지원 407,514,590 |
| 0 | 132,829,400 | |
| | | <사업개요> |
| | | 1. 사업내용 : 기상기후자료 관리 및 서비스 제공 및 기상지수 발표 |
| | | 2. 사업기간 : 계속 |
| | | 3. 지원형태 : 직접수행 |
| | | 4. 시행주체 : 국가 |
| | | <경비내역> |
| | | 1. 국가기후자료관리 및 서비스체계 구축(정보화) 1,620,740,890 |
| | | 2. 빅데이터 기반 기상기후 융합시스템 개선 및 운영(정보화) 1,623,328,710 |
| 0 | 1,519,497,980 | |
| 0 | 810,484,200 | |
| | | <사업개요> |
| | | 1. 사업내용 : 미래 기상 및 지진분야 기술개발 |
| | | 2. 사업기간 : 계속 |
| | | 3. 지원형태 : 직접수행, 출연 |
| | | 4. 시행주체 : 국가, 한국기상산업기술원, 한국형수치예보모델개발사업단 |
| | | <경비내역> |
| | | 1. 한국형수치예보모델 개발(R&D) 10,204,270,570 |

| 구 분 | 세출예산액 | 세출예산현액 | 지출액 |
|--------------------------------|----------------|----------------|----------------|
| 3137세항(단위사업) 기상관측위성개발 | 46,236,000,000 | 46,236,000,000 | 45,526,986,220 |
| 3138세항(단위사업) 기상·지진 See-At 기술개발 | 23,471,000,000 | 23,471,000,000 | 23,471,000,000 |
| 4100항(프로그램) 책임행정기관 운영 | 41,585,861,000 | 42,239,166,460 | 38,709,138,160 |
| 4101세항(단위사업) 책임행정기관 인건비 | 16,021,861,000 | 15,948,867,000 | 15,133,137,450 |
| 4111세항(단위사업) 책임행정기관 기본경비 | 2,438,000,000 | 2,510,994,000 | 2,472,102,870 |

(단위: 원)

| 다음연도 이월액 | 불 용 액 | 사업 개요 및 경비내역 | |
|---------------|---------------|---|----------------|
| | | 2. 한반도 지하 단층 · 속도구조 통합모델 개발(R&D) | 2,750,000,000 |
| | | 3. 범부처 융합 이종편파레이더 활용기술개발(R&D) | 3,343,087,100 |
| | | 4. 연직바람 관측장비 융합기술 개발(R&D) | 557,000,000 |
| | | 5. 자연재해 대응 영향예보 생산기술 개발(R&D)(기상청) | 1,750,000,000 |
| | | 6. 수치예보 · 지진업무 지원 및 활용연구(R&D) | 7,278,459,130 |
| 0 | 709,013,780 | | |
| | | <사업개요> | |
| | | 1. 사업내용 : 천리안기상위성 운영 및 위성자료 수신 분석 · 활용기술개발, 천리안 후속 위성 개발 등 | |
| | | 2. 사업기간 : 계속 | |
| | | 3. 지원형태 : 직접수행, 출연 | |
| | | 4. 시행주체 : 국가, 한국전자통신연구원, 한국항공우주 연구원 | |
| | | <경비내역> | |
| | | 1. 기상위성 운영 및 활용 기술개발(R&D) | 6,066,626,070 |
| | | 2. 정지궤도복합위성개발사업(R&D)(기상청) | 22,737,087,680 |
| | | 3. 정지궤도 기상위성 지상국 개발(R&D) | 12,386,161,660 |
| | | 4. 기상위성자료현업지원기술개발(R&D) | 4,337,110,810 |
| 0 | 0 | | |
| | | <사업개요> | |
| | | 1. 사업내용 : 기상 · 기후분야 기초원천기술 개발 및 민간 기상서비스 기술개발 지원 | |
| | | 2. 사업기간 : 계속 | |
| | | 3. 지원형태 : 출연 | |
| | | 4. 시행주체 : 한국기상산업진흥원 | |
| | | <경비내역> | |
| | | 1. 기상 · 지진 See-At 기술개발연구(R&D) | 20,471,000,000 |
| | | 2. 미래유망 민간기상서비스 성장기술개발(R&D) | 3,000,000,000 |
| 1,503,300,190 | 2,026,728,110 | | |
| 0 | 815,729,550 | | |
| | | <사업개요> | |
| | | 1. 인건비 | 15,133,137,450 |
| 0 | 38,891,130 | | |

| 구 분 | 세출예산액 | 세출예산현액 | 지출액 |
|---------------------------|----------------|----------------|----------------|
| 4131세항(단위사업) 항공기상관측 | 4,192,000,000 | 4,426,750,000 | 3,350,010,810 |
| 4132세항(단위사업) 항공기상정보시스템 운영 | 1,386,000,000 | 1,678,466,360 | 1,314,718,520 |
| 4133세항(단위사업) 국립기상과학원 연구개발 | 17,548,000,000 | 17,674,089,100 | 16,439,168,510 |
| 6100항(프로그램) 국제협력교육홍보 | 9,526,000,000 | 9,548,250,350 | 9,259,659,230 |

(단위: 원)

| 다음연도 이월액 | 불 용 액 | 사업 개요 및 경비내역 | |
|-------------|-------------|--|----------------|
| | | <사업개요> | |
| | | 1. 기본경비 | 2,472,102,870 |
| 800,075,600 | 276,663,590 | | |
| | | <사업개요> | |
| | | 1. 사업내용 : 항공기상관측장비 설치, 운영 및 항공기상관서 청사 관리 운영 | |
| | | 2. 사업기간 : 계속 | |
| | | 3. 지원형태 : 직접수행 | |
| | | 4. 시행주체 : 국가 | |
| | | <경비내역> | |
| | | 1. 항공기상관측망 확충 및 운영 | 3,350,010,810 |
| 313,257,000 | 50,490,840 | | |
| | | <사업개요> | |
| | | 1. 사업내용 : 항공 기상예보 서비스체계 구축 및 운영, 홈페이지 운영 및 정보 제공 시스템 구축 | |
| | | 2. 사업기간 : 계속 | |
| | | 3. 지원형태 : 직접수행 | |
| | | 4. 시행주체 : 국가 | |
| | | <경비내역> | |
| | | 1. 항공항행 기상정보시스템 구축 및 운영(정보화) | 1,314,718,520 |
| 389,967,590 | 844,953,000 | | |
| | | <사업개요> | |
| | | 1. 사업내용 : 현업 적용 가능한 기상업무지원 기술 개발 연구 | |
| | | 2. 사업기간 : 계속 | |
| | | 3. 지원형태 : 직접수행 | |
| | | 4. 시행주체 : 국가 | |
| | | <경비내역> | |
| | | 1. 기상연구시스템(정보화) | 370,000,000 |
| | | 2. 기상관측장비 연구 및 실험시설 구축·운영(R&D) | 1,914,448,400 |
| | | 3. 기상업무지원기술개발연구(R&D) | 14,154,720,110 |
| 0 | 288,591,120 | | |

| 구 분 | 세출예산액 | 세출예산현액 | 지출액 |
|-------------------------------------|-----------------|-----------------|-----------------|
| 6132세항(단위사업) 국제기상협력 및 선진 기술 습득 | 5,736,000,000 | 5,758,250,350 | 5,588,884,500 |
| 6134세항(단위사업) 교육훈련 및 대국민 기상 인식 제고 | 3,790,000,000 | 3,790,000,000 | 3,670,774,730 |
| 7100항(프로그램) 기상행정 지원 | 114,597,748,000 | 120,385,834,250 | 108,971,623,040 |
| 7101세항(단위사업) 본부인건비 | 39,640,921,000 | 38,519,821,000 | 36,514,658,620 |
| 7102세항(단위사업) 소속기관 인건비 | 8,431,607,000 | 8,431,607,000 | 7,692,041,890 |

(단위: 원)

| 다음연도 이월액 | 불 용 액 | 사업 개요 및 경비내역 | |
|---------------|---------------|---|--|
| 0 | 169,365,850 | <p><사업개요></p> <p>1. 사업내용 : 국가간 기상협력 증진 및 선진기술 습득, 개도국 기상지원, 분담금 납부</p> <p>2. 사업기간 : 계속</p> <p>3. 지원형태 : 직접수행</p> <p>4. 시행주체 : 국가</p> <p><경비내역></p> <p>1. 국제기구및양국간기상협력 710,222,980</p> <p>2. WMO국가분담금(ODA) 1,625,980,280</p> <p>3. 개도국 기상·기후업무 수행기반 구축·운영 지원(ODA) 3,252,681,240</p> | |
| 0 | 119,225,270 | <p><사업개요></p> <p>1. 사업내용 : 직원교육, 국민기상교육, 정책연구추진, 기상홍보 등</p> <p>2. 사업기간 : 계속</p> <p>3. 지원형태 : 직접수행</p> <p>4. 시행주체 : 국가</p> <p><경비내역></p> <p>1. 대국민 기상인식 제고 661,981,370</p> <p>2. 기상정책연구사업(R&D) 471,820,630</p> <p>3. 기상교육정보시스템 구축 및 운영(정보화) 354,991,370</p> <p>4. 선진 기상전문인력 양성 897,737,680</p> <p>5. 행정효율성 증진 및 능력개발 148,641,890</p> <p>6. 기상지식 보급 및 사회 확산 1,135,601,790</p> | |
| 7,244,579,490 | 4,169,631,720 | | |
| 0 | 2,005,162,380 | <p><사업개요></p> <p>1. 인건비 36,514,658,620</p> | |
| 0 | 739,565,110 | <p><사업개요></p> <p>1. 인건비 7,692,041,890</p> | |

| 구 분 | 세출예산액 | 세출예산현액 | 지출액 |
|------------------------|----------------|----------------|----------------|
| 7107세항(단위사업) 지방청인건비 | 32,045,220,000 | 33,151,320,000 | 32,905,997,850 |
| 7111세항(단위사업) 본부 기본경비 | 7,298,000,000 | 7,276,333,000 | 6,966,409,600 |
| 7118세항(단위사업) 소속기관 기본경비 | 923,000,000 | 926,200,000 | 889,770,240 |
| 7124세항(단위사업) 지방청 기본경비 | 8,040,000,000 | 8,073,467,000 | 7,967,780,220 |
| 7137세항(단위사업) 청사 시설 개선 | 18,219,000,000 | 24,007,086,250 | 16,034,964,620 |

(단위: 원)

| 다음연도 이월액 | 불 용 액 | 사업 개요 및 경비내역 | |
|---------------|-------------|-----------------------------|----------------|
| 0 | 245,322,150 | <사업개요> | |
| | | 1. 인건비 | 32,905,997,850 |
| 0 | 309,923,400 | <사업개요> | |
| | | 1. 기본경비 | 6,966,409,600 |
| 0 | 36,429,760 | <사업개요> | |
| | | 1. 기본경비 | 889,770,240 |
| 0 | 105,686,780 | <사업개요> | |
| | | 1. 기본경비 | 7,967,780,220 |
| 7,244,579,490 | 727,542,140 | <사업개요> | |
| | | 1. 사업내용 : 본부 및 소속기관 청사시설 운영 | |
| | | 2. 사업기간 : 계속 | |
| | | 3. 지원형태 : 직접수행 | |
| | | 4. 시행주체 : 국가 | |
| | | <경비내역> | |
| | | 1. 슈퍼컴센터 청사시설 관리 | 477,072,990 |
| | | 2. 기상청 청사시설 관리 | 15,557,891,630 |

2) 총액계상 사업집행명세서

총괄

| 구 분 | 세출예산액 (A) | 예산결정후 증감액 (B) | |
|-----|-----------|--------------------|-------------|
| | | 전년도이월액/ 초과지출승인액 | 예비비 전용 |
| 해 당 | | | |

총액계상사업 집행명세서

| 구 분 | 세부사업 | 세출예산액 (A) | 예산결정후 증감액 (B) | |
|-----|------|-----------|--------------------|-------------|
| | | | 전년도이월액/ 초과지출승인액 | 예비비 전용 |
| 해 당 | | | | |

(단위: 원)

| 이용 및 이체 | 세출예산현액 (C)=A+B | 지출액 | 다음연도 이월액 | 불용액 |
|---------|-------------------|-----|----------|-----|
| 없 | 음 | | | |

(단위: 원)

| 이용 및 이체 | 세출예산현액 (C)= A+B | 지출액 | 다음연도 이월액 | 불용액 |
|---------|--------------------|-----|----------|-----|
| 없 | 음 | | | |

3) 수입대체경비 사용명세서

(1) 수입대체경비 사용명세서

세입결산명세서

| 구 분 | 세입예산액 | 이체 등 증감액 | 세입예산현액 (A) | 징수결정액 |
|-----|-------|----------|------------|-------|
| | | | | 해 당 |

세출결산명세서

| 구 분 | 세출예산액 (A) | 예산결정후 증감액 (B) | | |
|-----|-----------|--------------------|----|---------|
| | | 전년도이월액/ 초과지출승인액 | 전용 | 이용 및 이체 |
| | | | | 해 당 |

(단위: 원)

| 수 납 액 (B) | 불납결손액 | 미 수 납 액 | 초과수입수납액 (B-A) | 예산현액대비 증감사유 |
|-----------|-------|---------|------------------|----------------|
| 없 | 음 | | | |

(단위: 원)

| 세출예산현액 (C)=A+B | 지 출 액 | 다음연도 이월액 | 불 용 액 | 초과지출액 |
|-------------------|-------|----------|-------|-------|
| 없 | 음 | | | |

(2) 수입금마련지출 사용명세서

세입결산명세서

| 구 분 | 세입예산액 | 이체 등 증감액 | 세입예산현액 (A) | 징수결정액 |
|-----|-------|----------|------------|-------|
| | | | | 해 당 |

세출결산명세서

| 구 분 | 세출예산액 (A) | 예산결정후 증감액 (B) | | |
|-----|-----------|--------------------|----|---------|
| | | 전년도이월액/ 초과지출승인액 | 전용 | 이용 및 이체 |
| | | | | 해 당 |

(단위: 원)

| 수 납 액 (B) | 불납결손액 | 미 수 납 액 | 초과수입수납액 (B-A) | 예산현액대비 증감사유 |
|-----------|-------|---------|------------------|----------------|
| 없 | 음 | | | |

(단위: 원)

| 세출예산현액 (C)=A+B | 지 출 액 | 다음연도 이월액 | 불 용 액 | 초과지출액 |
|-------------------|-------|----------|-------|-------|
| 없 | 음 | | | |

(3) 초과수입금 사용명세서

세입결산명세서

| 구 분 | 세입예산액 | 이체 등 증감액 | 세입예산현액 (A) | 징수결정액 |
|-----|-------|----------|------------|-------|
| | | | | 해 당 |

세출결산명세서

| 구 분 | 세출예산액 (A) | 예산결정후 증감액 (B) | | |
|-----|-----------|--------------------|----|---------|
| | | 전년도이월액/ 초과지출승인액 | 전용 | 이용 및 이체 |
| | | | | 해 당 |

(단위: 원)

| 수 납 액 (B) | 불납결손액 | 미 수 납 액 | 초과수입수납액 (B-A) | 예산현액대비 증감사유 |
|-----------|-------|---------|------------------|----------------|
| 없 | 음 | | | |

(단위: 원)

| 세출예산현액 (C)=A+B | 지 출 액 | 다음연도 이월액 | 불 용 액 | 초과지출액 |
|-------------------|-------|----------|-------|-------|
| 없 | 음 | | | |

4) 이월명세서

| 구 분 | 세출예산액 | 세출예산현액 |
|---------------------------------|-----------------------|-----------------------|
| 합 계 | 38,373,837,000 | 45,023,311,810 |
| 일반회계 | 38,373,837,000 | 45,023,311,810 |
| 150장(분야) 과학기술 | 38,373,837,000 | 45,023,311,810 |
| 153관(부문) 과학기술일반 | 38,373,837,000 | 45,023,311,810 |
| 1200항(프로그램) 기상관측 | 17,164,359,000 | 17,585,363,400 |
| 1231세항(단위사업) 지상 및 고층 기상관측 | 5,669,481,000 | 5,669,481,000 |
| 210목 운영비 | 5,669,481,000 | 5,669,481,000 |
| 1233세항(단위사업) 기상레이더 관측 | 8,280,042,000 | 8,413,838,400 |
| 210목 운영비 | 8,280,042,000 | 8,413,838,400 |
| 1239세항(단위사업) 기상정보시스템 운영 | 3,214,836,000 | 3,502,044,000 |
| 430목 유형자산 | 3,214,836,000 | 3,502,044,000 |
| 1300항(프로그램) 기후변화 과학 | 2,549,996,000 | 2,549,996,000 |
| 1331세항(단위사업) 기후변화 과학정보 생산 및 서비스 | 2,549,996,000 | 2,549,996,000 |
| 210목 운영비 | 2,549,996,000 | 2,549,996,000 |
| 1400항(프로그램) 기상서비스 진흥 | 134,000,000 | 116,000,000 |
| 1431세항(단위사업) 기상산업 진흥 | 134,000,000 | 116,000,000 |
| 260목 연구용역비 | 134,000,000 | 116,000,000 |
| 4100항(프로그램) 책임행정기관 운영 | 7,021,240,000 | 7,553,706,360 |
| 4131세항(단위사업) 항공기상관측 | 4,071,240,000 | 4,281,240,000 |
| 210목 운영비 | 2,873,240,000 | 3,083,240,000 |
| 430목 유형자산 | 1,198,000,000 | 1,198,000,000 |
| 4132세항(단위사업) 항공기상정보시스템 운영 | 638,000,000 | 960,466,360 |
| 260목 연구용역비 | 638,000,000 | 960,466,360 |
| 4133세항(단위사업) 국립기상과학원 연구개발 | 2,312,000,000 | 2,312,000,000 |
| 420목 건설비 | 2,312,000,000 | 2,312,000,000 |

(단위: 원)

| 지출액 | 다음연도 이월액 | | 불용액 | 이월사유 |
|-----------------------|----------|-----------------------|----------------------|---|
| | 명시이월 | 사고이월 | | |
| 32,343,904,940 | 0 | 11,339,205,550 | 1,340,201,320 | |
| 32,343,904,940 | 0 | 11,339,205,550 | 1,340,201,320 | |
| 32,343,904,940 | 0 | 11,339,205,550 | 1,340,201,320 | |
| 32,343,904,940 | 0 | 11,339,205,550 | 1,340,201,320 | |
| 14,542,834,800 | 0 | 2,510,916,870 | 531,611,730 | |
| 4,554,594,200 | 0 | 669,176,870 | 445,709,930 | |
| 4,554,594,200 | 0 | 669,176,870 | 445,709,930 | ○계약기간 미도래: 고층기상관측장비 레윈존대 구매의 2회 유찰 등 행정절차 및 사업기간을 감안하여 사업지연 |
| 8,049,760,850 | 0 | 279,640,000 | 84,437,550 | |
| 8,049,760,850 | 0 | 279,640,000 | 84,437,550 | ○계약기간 미도래: 기상레이더 예비품의 해외 제작자로부터 구매 하는 등 장비 특성으로 사업 지연 |
| 1,938,479,750 | 0 | 1,562,100,000 | 1,464,250 | |
| 1,938,479,750 | 0 | 1,562,100,000 | 1,464,250 | ○계약기간 미도래: 종합기상정보통신시스템 구축(II) 용역의 2회 유찰 등 사업지연 ○계약상대자의 계약 불이행: 기상청 망 연계 시스템 및 장비 교체사업 상대방의 계약불이행 |
| 2,502,229,910 | 0 | 15,709,000 | 32,057,090 | |
| 2,502,229,910 | 0 | 15,709,000 | 32,057,090 | |
| 2,502,229,910 | 0 | 15,709,000 | 32,057,090 | ○계약기간 미도래: 안면도 기후변화 연구장비 제작사(미국) 수리에 따른 수리계약 기간 연장 |
| 46,692,290 | 0 | 64,700,000 | 4,607,710 | |
| 46,692,290 | 0 | 64,700,000 | 4,607,710 | |
| 46,692,290 | 0 | 64,700,000 | 4,607,710 | ○계약기간 미도래: 통합기상관측장비의 시스템 개발 계획 변경으로 용역 사업 추진 지연 |
| 5,753,494,250 | 0 | 1,503,300,190 | 296,911,920 | |
| 3,221,539,490 | 0 | 800,075,600 | 259,624,910 | |
| 2,645,166,020 | 0 | 257,695,600 | 180,378,380 | ○계약기간 미도래: 현업근무 환경개선 용역의 청사이전 관계기관(인천국제공항공사) 협의('18.8.) 지연 등 ○검사검수 부적합: 항공기상청 UPS 배터리 교체사업의 계약상대자 납품지연 |
| 576,373,470 | 0 | 542,380,000 | 79,246,530 | ○계약기간 미도래: 김포공항 기상관측장비(AMOS) 사업의 통신편로 변경에 따른 추가 공사 발생 등으로 계약연장 |
| 617,506,360 | 0 | 313,257,000 | 29,703,000 | |
| 617,506,360 | 0 | 313,257,000 | 29,703,000 | ○계약기간 미도래: 선진 항공기상정보 서비스 체계 구축 용역 등의 사업 지연 |
| 1,914,448,400 | 0 | 389,967,590 | 7,584,010 | |
| 1,914,448,400 | 0 | 389,967,590 | 7,584,010 | ○계약기간 미도래: 기상관측장비 연구 및 실험시설 공사의 우천일, 태풍내습, 암반 발견 등으로 공기 연장 |

| 구 분 | 세 출예 산액 | 세 출예 산현액 |
|-----------------------|----------------|----------------|
| 7100항(프로그램) 기상행정 지원 | 11,504,242,000 | 17,218,246,050 |
| 7137세항(단위사업) 청사 시설 개선 | 11,504,242,000 | 17,218,246,050 |
| 260목 연구용역비 | 100,000,000 | 100,000,000 |
| 420목 건설비 | 11,404,242,000 | 17,118,246,050 |

(단위: 원)

| 지출액 | 다음연도 이월액 | | 불용액 | 이월사유 |
|---------------|----------|---------------|-------------|---|
| | 명시이월 | 사고이월 | | |
| 9,498,653,690 | 0 | 7,244,579,490 | 475,012,870 | |
| 9,498,653,690 | 0 | 7,244,579,490 | 475,012,870 | |
| 0 | 0 | 100,000,000 | 0 | ○계약기간 미도래: 여수해양상과학관 기획연구사업의 수시배정('18.11.)지연 |
| 9,498,653,690 | 0 | 7,144,579,490 | 475,012,870 | ○계약기간 미도래 - (충주·밀양)과학관 공사의 문화재 발견, 하절기 폭염 등으로 공사 중단 등(6,224백만원) - 기상박물관 공사의 문화재 발견 등(1,560백만원) - (서해안 기후대기센터·전북 기상기후 체험관) 신축 기본설계 사업의 수시배정('18.11.)으로 지연(281백만원) - 울릉도 기후변화 감시소 옹벽공사의 현장 특성을 반영한 공기 연장(79백만원) |

5) 명시이월비 집행명세서

| 구 분 | 전년도명시이월한도 | 전년도명시이월금액 |
|-----|-----------|-----------|
| | | 해 당 |

(단위: 원)

| 지출액 | 체차이월금액 | 불용액 | 체차이월사유 |
|-----|--------|-----|--------|
| 없음 | | | |

6) 정부기업특별회계 회전자금운용명세서

| 구 분 | 수 입 | | | 증감(A-B) |
|-----|----------|-------------|-------------|---------|
| | 당년도 운용계획 | 당년도 운용실적(A) | 전년도 운용실적(B) | |
| | | | | 해 당 |

(단위: 원)

| 구분 | 지출 | | | |
|----|----------|-------------|-------------|---------|
| | 당년도 운용계획 | 당년도 운용실적(A) | 전년도 운용실적(B) | 증감(A-B) |
| 없음 | | | | |

7) 성인지 결산서

1) 개요

(1) 성 평등 목표

□ 기상분야 여성 대표성 제고

- 기상분야 여성 역량 강화 및 육성
 - 실무능력 전문 교육훈련 운영 및 홍보강화를 통한 여성인력 참여율 확대

(2) 성 평등 목표 추진 결과

□ 기상분야 여성 역량 강화 및 육성

- 기상산업활성화 등 5개 사업 세출예산현액 14,838백만원 중 14,699백만원을 집행하여 집행률 99.1%임.
- 총 5개 사업으로 4개 사업은 목표를 달성하였고, 목표 미달성 사업은 1개임.
 - 기상기후산업 청년지원 사업은 여자대학교 홍보 횡수 7회(목표 7회), 관측기술 지원 및 활용연구(표준기상관측 및 활용연구) 사업은 여성 연구원 채용비율 25%(목표 20%), 기상지식 보급 및 사회 확산사업은 여성대상 기상정보활용과정 운영 횡수 3회(목표 2회), 선진 예보전문 인력 양성사업은 여성참여만족도 87.9%(목표 87.3%)로 목표 달성
 - 정지궤도 기상위성지상국 개발 사업과 관련 위성분야의 경우 여성 전문 연구인력 비율이 매우 낮은 분야로 해외연수로 퇴사한 여성전문 인력을 재충원하지 못함에 따라 목표치 미달성. 향후 위성개발분야에 대한 홍보강화 뿐만 아니라 학계차원의 여성인력 양성 필요

(3) 성인지 결산 사업 총괄표

예산집행결과

(단위: 백만원, %)

| 회계 | 세부사업명 | '18년 | | | '17년 지출액 (c) | 전년대비 증감 (b-c) | 전년대비 증감률 (b-c/ c) | 비고 |
|-------------|-------------------------------------|----------------|------------|--------------|--------------------|---------------------|----------------------------|----|
| | | 세출예산 현액 (a) | 지출액 (b) | 집행률 (b/a) | | | | |
| 일반회계 소계 (A) | | 14,838 | 14,699 | 99.1 | 17,543 | △2,844 | △16.2 | |
| 일반 회계 | (1) 기상산업 활성화 | | | | | | | |
| | - 기상기후산업 청년창업 지원사업 | 159 | 143 | 89.9 | 56 | 87 | 155.4 | |
| | (2) 정지궤도 기상위성 지상국 개발(R&D) | 12,390 | 12,386 | 100.0 | 16,487 | △4,101 | △24.9 | |
| | (3) 기상업무지원기술개발연 구(R&D) | | | | | | | |
| | - 관측기술 지원 및 활용연구 (표준기상관측 및 활용연구) | 177 | 136 | 76.8 | 148 | △12 | △8.1 | |
| | (4) 기상지식 보급 및 사회 확산2) | 1,159 | 1,136 | 98.0 | - | 1,136 | - | |
| | (5) 선진 기상전문인력 양성 | 953 | 898 | 94.2 | 852 | 46 | 5.4 | |
| 특별회계 소계 (B) | | - | - | - | - | - | - | |
| 합 계 (A+B) | | 14,838 | 14,699 | 99.1 | 17,543 | △2,844 | △16.2 | |

1) 제1차 양성평등정책기본계획 추진사업

2) '17년도 성별영향분석평가 추진사업

3개년도 성과목표 달성 현황

(단위: 개, %)

| 구분 | 성과목표(A) | 목표 달성(B) | 목표 미달성 | 목표 달성률(B/A) |
|------|---------|----------|--------|-------------|
| '16년 | 5 | 4 | 1 | 80.0 |
| '17년 | 5 | 3 | 2 | 60.0 |
| '18년 | 5 | 4 | 1 | 80.0 |

2) 사업별 집행내역

(1) 기상산업 활성화
- 기상기후산업 청년창업 지원사업 -

- 사업명: 기상기후산업 청년창업 지원사업 (일반회계)
- 사업목적
 - 기상기후산업의 전략적 성장을 위해 미래 핵심인재의 참신한 아이템 발굴 및 창업화 지원을 통한 일자리 창출
 - 공공정보 개방화 시대 기상정보를 활용한 신규 비즈니스 발굴 및 기상기후 시장 저변 확대
- 정책대상
 - 기상기후산업 청년예비창업자
- 성 평등 목표
 - 기상기후산업 분야의 여성 진출 및 일자리 확대
- 집행 실적

(단위: 백만원)

| 세출 예산액(A) | 예산결정후 증감액(B) | 세출예산 현액(A+B) | 지출액 | 다음 연도 이월액 | 불용액 |
|--------------|-----------------|-----------------|-----|--------------|-----|
| 159 | - | 159 | 143 | - | 16 |

* 예산결정후 증감액(B) 내역: 해당사항 없음

- 세출예산현액 대비 집행실적(지출액) 분석
 - 집행률 : 89.9%
 - 집행실적 분석 : 예비창업팀 창업지원금 집행잔액 등 환수금 불용

□ 성 평등 효과분석

(단위: 백만원, %)

| 구분 | | 전체 | 여성(비율) | 남성(비율) |
|------|-----------|------------|------------------|------------------|
| '16년 | 세출예산현액 | 60 | 14 (23.3) | 46 (76.7) |
| | 사업대상자 (명) | 13,665,473 | 6,463,256 (47.3) | 7,202,217 (52.7) |
| | 지출액 | 56 | 10 (17.9) | 46 (82.1) |
| | 수혜자 (명) | 28 | 5 (17.9) | 23 (82.1) |
| '17년 | 세출예산현액 | 60 | 19 (31.7) | 41 (68.3) |
| | 사업대상자 (명) | 13,379,026 | 6,318,170 (47.2) | 7,060,856 (52.8) |
| | 지출액 | 56 | 17 (30.4) | 39 (69.6) |
| | 수혜자 (명) | 25 | 8 (32.0) | 17 (68.0) |
| '18년 | 세출예산현액 | 159 | 46 (28.9) | 113 (71.1) |
| | 사업대상자 (명) | 13,112,444 | 6,184,185 (47.2) | 6,928,259 (52.8) |
| | 지출액 | 143 | 42 (29.4) | 101 (70.6) |
| | 수혜자 (명) | 44 | 13 (29.5) | 31 (70.5) |

* 통계출처: 통계청 국가통계포털(KOSIS) 연령별 추계이구(15-34세), 청년고용촉진 특별법 시행령 제2조에 따라 청년은 15세이상 34세 이하인 사람

* 변경내역: 기 결산 오류('16년 수혜자 30→28)

□ 3개년도 성과목표 달성 현황

| 구분 | 성과목표(지표) | 목표치 | 실적치 | 달성여부 |
|------|----------------|-----|-----|------|
| '16년 | 여자대학교 홍보 횟수(회) | 5 | 5 | 달성 |
| '17년 | 여자대학교 홍보 횟수(회) | 7 | 7 | 달성 |
| '18년 | 여자대학교 홍보 횟수(회) | 9 | 9 | 달성 |

□ 자체평가

○ 성평등 현황 및 추진 실적

기상기후 빅데이터를 활용한 정보서비스, 기상장비 신규 개발 및 성능향상, 기상기술 타 분야 융합 솔루션 개발 분야 등 기상기후산업 신규 사업 발굴 및 창업을 통한 일자리 창출을 목적으로 하는 본 사업은 서류 및 발표심사를 거쳐 평가위원회를 통해 최종 지원대상을 선정하는 절차를 거치므로 특정 성별에 대한 우대에 있어 어려움이 있음. 이에 따라 여성 참여 확대를 위해 여자대학교 홍보 횡수를 성과목표로 정하여 여학생들의 참여를 독려하고 있음. 2018년 성과목표 목표치는 9회로 설정하여 이를 달성한 가운데, 여성 참여 인원 13명으로 전년 대비 5명이 증가되었음

○ 결과에 대한 원인

여성 참여 확대를 위해 여자대학 창업 관련학과, 창업보육센터 등을 대상으로 다양한 채널(홈페이지, e-mail, 전화)을 활용하여 지속적인 홍보 활동을 추진

○ 향후 개선사항

여자대학 관련학과 및 창업보육센터를 포함한 홍보 활동을 지속하고, 창업 박람회 및 여성 예비창업자의 관련 세미나 등 사업수혜 대상자를 찾아가는 홍보를 통해 여성 예비 창업자의 참여인원 및 참여율 확대 제고 노력

(2) 정지궤도 기상위성 지상국 개발(R&D)

사업명: 정지궤도 기상위성 지상국 개발(R&D) (일반회계)

사업목적

- 2018년 발사 예정인 천리안위성 후속 정지궤도 기상위성의 기상 및 우주 기상 관측자료를 실시간 관제·수신·처리·분석·서비스하기 위한 국가 기상위성센터 지상국 기술 개발 및 시스템 구축

정책대상

- 위성 분야 전문가

성 평등 목표

- 기상위성 지상국 개발 분야의 여성 진출 확대

집행 실적

(단위: 백만원)

| 세출 예산액(A) | 예산결정후 증감액(B) | 세출예산 현액(A+B) | 지출액 | 다음 연도 이월액 | 불용액 |
|--------------|-----------------|-----------------|--------|--------------|-----|
| 12,390 | - | 12,390 | 12,386 | - | 4 |

* 예산결정후 증감액(B) 내역: 해당사항 없음

○ 세출예산현액 대비 집행실적(지출액) 분석

- 집행률 : 100.0%
- 집행실적 분석 : 2018년 예산 12,390백만원 중 12,020백만원은 ‘정지궤도 기상위성 지상국 개발’ 과제 수행을 위한 출연금으로 전액 집행되었으며, 자체집행 예산 370백만원에서 인건비 등 집행 잔액(4백만원) 불용

□ 성 평등 효과분석

(단위: 백만원, %)

| 구분 | | 전체 | 여성(비율) | 남성(비율) |
|------|-----------|--------|--------------|---------------|
| '16년 | 세출예산현액 | 36,537 | 4,275 (11.7) | 32,262 (88.3) |
| | 사업대상자 (명) | 103 | 12 (11.7) | 91 (88.3) |
| | 지출액 | 36,521 | 5,697 (15.6) | 30,824 (84.4) |
| | 수혜자 (명) | 32 | 5 (15.6) | 27 (84.4) |
| '17년 | 세출예산현액 | 16,503 | 1,931 (11.7) | 14,572 (88.3) |
| | 사업대상자 (명) | 103 | 12 (11.7) | 91 (88.3) |
| | 지출액 | 16,487 | 2,836 (17.2) | 13,651 (82.8) |
| | 수혜자 (명) | 29 | 5 (17.2) | 24 (82.8) |
| '18년 | 세출예산현액 | 12,390 | 1,772 (14.3) | 10,618 (85.7) |
| | 사업대상자 (명) | 103 | 12 (11.7) | 91 (88.3) |
| | 지출액 | 12,386 | 1,771 (14.3) | 10,615 (85.7) |
| | 수혜자 (명) | 28 | 4 (14.3) | 24 (85.7) |

* 통계 출처: 국가과학기술지식정보서비스 연구자 pool 중 위성전문가('14년 기준)

□ 3개년도 성과목표 달성 현황

| 구분 | 성과목표(지표) | 목표치 | 실적치 | 달성여부 |
|------|-------------------|------|------|------|
| '16년 | 여성 연구개발 인력 참여도(%) | 13.0 | 15.6 | 달성 |
| '17년 | 여성 연구개발 인력 참여도(%) | 15.0 | 17.2 | 달성 |
| '18년 | 여성 연구개발 인력 참여도(%) | 17.0 | 14.3 | 미달성 |

* 통계 출처: 3, 4, 5차년도 연구개발계획서 최종본 참여연구원 현황

□ 자체평가

○ 성평등 현황 및 추진 실적

’ 18년 목표치를 ’ 17년 실적과 유사하게 17%(16년보다 2% 상향)로 설정하였으나, ’ 18년 주관연구기관 참여연구원 28명 중 여성 인력은 4명(14.3%)이 참여하여 당초 목표를 달성하지 못함

○ 결과에 대한 원인

‘정지궤도 기상위성 지상국 개발’ 사업에 여성 전문 인력 참여와 양성을 위해 ’ 16년 사업부터 품질관리 분야 인력을 여성 전문 인력으로 충원(3인)하여 ’ 17년까지 계속 유지되었으나, ’ 18년 사업에서 주관연구기관의 여성 연구 인력 1인이 퇴사(해외연수)하고, 재충원 하지 못함에 따라, ’ 17년 실적인 17.2% 대비 여성 참여율이 낮아졌음

○ 향후 개선사항

- 본 사업은 연구개발사업으로 성별보다는 전문성을 최우선으로 인력 채용이 이루어지고, 특히 위성분야는 여성 전문 연구인력 비율이 매우 적은 분야이므로 여성 인력 확보는 어려운 문제임
- 여성의 연구 참여 기회를 높이기 위해 위성개발사업의 홍보를 강화하고, 학계 차원에서도 여성인력 양성이 이루어질 필요가 있음

(3) 기상업무지원기술개발연구(R&D)
- 관측기술 지원 및 활용연구(표준기상관측 및 활용연구) -

사업명: 관측기술 지원 및 활용연구(표준기상관측 및 활용연구) (일반회계)

사업목적

- 보성종합기상탑 활용기반 구축을 통한 한반도 대기경계층의 특성 규명

정책대상

- 대국민

성 평등 목표

- 보성 표준기상관측소 내 종합기상탑을 활용한 연구 수행을 위하여, 양성 평등한 채용 기회 제공을 통한 여성전문인력 양성 및 여성 참여 확대

집행 실적

(단위: 백만원)

| 세출 예산액(A) | 예산결정후 증감액(B) | 세출예산 현액(A+B) | 지출액 | 다음 연도 이월액 | 불용액 |
|--------------|-----------------|-----------------|-----|--------------|-----|
| 177 | - | 177 | 136 | - | 41 |

* 예산결정후 증감액(B) 내역: 해당 없음

○ 세출예산현액 대비 집행실적(지출액) 분석

- 집행률 : 76.8%
- 집행실적 분석 : 연구원 미채용으로 불용

□ 성 평등 효과분석

(단위: 백만원, %)

| 구분 | | 전체 | 여성(비율) | 남성(비율) |
|------|-----------|-----------|----------------|----------------|
| '16년 | 세출예산현액 | 150 | 60 (40.0) | 90 (60.0) |
| | 사업대상자 (명) | 1,198,199 | 415,920 (34.7) | 782,279 (65.3) |
| | 지출액 | 119 | 21 (17.6) | 98 (82.4) |
| | 수혜자 (명) | 1,198,199 | 415,920 (34.7) | 782,279 (65.3) |
| '17년 | 세출예산현액 | 153 | 30 (19.6) | 123 (80.4) |
| | 사업대상자 (명) | 1,198,199 | 415,920 (34.7) | 782,279 (65.3) |
| | 지출액 | 148 | 25 (16.9) | 123 (83.1) |
| | 수혜자 (명) | 5 | 1 (20.0) | 4 (80.0) |
| '18년 | 세출예산현액 | 177 | 35 (19.8) | 142 (80.2) |
| | 사업대상자 (명) | 1,198,199 | 415,920 (34.7) | 782,279 (65.3) |
| | 지출액 | 136 | 30 (22.1) | 106 (77.9) |
| | 수혜자 (명) | 4 | 1 (25.0) | 3 (75.0) |

* 통계출처: 통계청 국가통계포털(2010년 25~30세 대학원 석사졸업 이상)

□ 3개년도 성과목표 달성 현황

| 구분 | 성과목표(지표) | 목표치 | 실적치 | 달성여부 |
|------|------------------|------|-----|------|
| '16년 | 여성 연구원 채용 비율(%) | 40 | 25 | 미달성 |
| '17년 | 여성 연구원 채용 비율(%) | 40 | 20 | 미달성 |
| '18년 | 여성 연구원 채용 비율 (%) | 20.0 | 25 | 달성 |

* 통계출처: 2018년도 국립기상과학원_표준기상관측 및 활용 연구 기간제 근로자 채용 현황

□ 자체평가

○ 성평등 현황 및 추진 실적

본과제의 정원 5인(남성연구원 4인, 여성연구원 1인)이 모두 채용되어 추가 채용이 어려움에 따라, '18년도에는 여성연구원 채용 유지를 목표로 하여 성과목표를 20 %로 설정하였음. '18년도에 남성연구원 1인이 다른 내역 사업(위험기상에 대한 관측·분석·수치모델의 융합기술 고도화)으로 과제 변경되었고 또 다른 1인이 '17년도 12월에 퇴사함에 따라, 결원이 2인 발생함. 그러나, 결원 발생에 따른 신규연구원 채용공고 시 여성 지원자가 없었고 남성연구원 1인이 채용되어, 현재는 연구원 총 4인 중 여성연구원이 1인으로 성과지표 실적을 25 % 달성함.

○ 결과에 대한 원인

- 본 과제의 관련 예산의 연구원 채용 최대 인원이 총 5인으로써 성과목표 평가를 위한 산출근거의 규모가 작기 때문에 연구원 1인 이동이 실적에 큰 영향을 줌. '18년도에는 여성연구원이 추가 채용되지 않았음에도 불구하고, 결원 1인 발생함으로써 성과지표는 '17년도 실적보다 높은 25%로 나타남.
- '18년도에는 신규 연구원 채용공고 시에 여성연구원 지원자가 없었으며, 향후 지원자가 있더라도 양성 평등한 기준으로 채용하기 때문에, 여성연구원을 추가 채용할 가능성을 예상하기 어려움.

○ 향후 개선사항

기상청 국립기상과학원의 연구원이 무기계약직으로 변경됨에 따라(2018년), 과제 총 인원이 5인 내에서 여성 채용 비율이 변동 될 가능성이 낮음. 그러므로 여성연구원 채용 확대를 위해서는 표준기상관측 및 활용연구 인력의 정원을 증가시키고 관련 예산의 증액을 통해 과제참여 인력을 추가적으로 확보할 필요가 있음. 또한, 연구원 채용 시 여성연구원이 지원 할 수 있도록 대학 및 학계에 홍보 할 필요가 있음.

(4) 기상지식 보급 및 사회 확산

- 사업명: 기상지식 보급 및 사회 확산 (일반회계)
- 사업목적
 - 기상업무 종사자 대상 방재기상교육을 통한 국가차원의 기상재해 대응능력 강화
 - 일반인, 학생들에 대한 올바른 기상지식 보급을 통한 기상과학 대중화
- 정책대상
 - 대국민(유관기관 공무원, 공공기관 관련자, 군인, 일반인 등)
- 성 평등 목표
 - 여성의 기상교육 참여 기회 확대를 통한 올바른 기상지식 보급 및 기상정보 활용역량 강화
- 집행 실적

(단위: 백만원)

| 세출 예산액(A) | 예산결정후 증감액(B) | 세출예산 현액(A+B) | 지출액 | 다음 연도 이월액 | 불용액 |
|--------------|-----------------|-----------------|-------|--------------|-----|
| 1,159 | - | 1,159 | 1,136 | - | 23 |

- 세출예산현액 대비 집행실적(지출액) 분석
 - 집행률 : 98.0%
 - 집행실적 분석 : 집행잔액 발생(23백만원)

□ 성 평등 효과분석

<수혜분석명: 기상지식 보급 및 사회확산/기상업무 종사자교육(방재업무 담당자, 기상 정보활용과정)>

(단위: 백만원, %)

| 구분 | | 전체 | 여성(비율) | 남성(비율) |
|------|-----------|-------|------------|--------------|
| '16년 | 세출예산현액 | - | - | - |
| | 사업대상자 (%) | 100 | 14 (14.0) | 86 (86.0) |
| | 지출액 | - | - | - |
| | 수혜자 (명) | 100 | 14 (14.0) | 86 (86.0) |
| '17년 | 세출예산현액 | - | - | - |
| | 사업대상자 (%) | 100 | 14 (14.0) | 86 (86.0) |
| | 지출액 | - | - | - |
| | 수혜자 (명) | 1,600 | 224 (14.0) | 1,376 (86.0) |
| '18년 | 세출예산현액 | 425 | 60 (14.1) | 365 (85.9) |
| | 사업대상자 (%) | 100 | 14 (14.0) | 86 (86.0) |
| | 지출액 | 425 | 66 (15.5) | 359 (84.5) |
| | 수혜자 (명) | 2,253 | 351 (15.6) | 1,902 (84.4) |

* 통계출처: kosis '15년 소방산업통계조사 종사자 성별 구성비

<수혜분석명: 기상지식 보급 및 사회확산/대국민 기상교육(진로체험과정, 찾아가는 날씨체험캠프)>

(단위: 백만원, %)

| 구분 | | 전체 | 여성(비율) | 남성(비율) |
|------|-----------|-----------|------------------|------------------|
| '16년 | 세출예산현액 | - | - | - |
| | 사업대상자 (명) | 4,130,333 | 1,988,823 (48.2) | 2,141,510 (51.8) |
| | 지출액 | - | - | - |
| | 수혜자 (명) | 4,130,333 | 1,988,823 (48.2) | 2,141,510 (51.8) |
| '17년 | 세출예산현액 | - | - | - |
| | 사업대상자 (명) | 4,130,333 | 1,988,823 (48.2) | 2,141,510 (51.8) |
| | 지출액 | - | - | - |
| | 수혜자 (명) | 12,820 | 6,179 (48.2) | 6,641 (51.8) |
| '18년 | 세출예산현액 | 734 | 352 (48.0) | 382 (52.0) |
| | 사업대상자 (명) | 4,045,673 | 1,955,766 (48.3) | 2,089,907 (51.7) |
| | 지출액 | 709 | 342 (48.2) | 367 (51.8) |
| | 수혜자 (명) | 5,771 | 2,781 (48.2) | 2,990 (51.8) |

* 통계출처: KOSIS '18년 초등학교, 중학교 개황

□ 3개년도 성과목표 달성 현황

| 구분 | 성과목표(지표) | 목표치 | 실적치 | 달성여부 |
|------|----------------------|-----|-----|------|
| '18년 | 여성대상 기상정보활용과정 운영(횟수) | 2 | 3 | 달성 |

* 통계출처: 2018년 기상업무 종사자 및 대국민 기상교육 사업 운영결과 보고서

□ 자체평가

○ 성평등 현황 및 추진 실적

기상재해 예방 및 대응업무 담당자 대상의 법정 의무교육(방재기상업무 전문 교육)과 학생들을 대상으로 올바른 기상지식을 보급하기 위한 진로체험 교육 및 찾아가는 날씨체험캠프 사업을 수행하는 본 과제는 법정 의무교육의 경우 교육 대상자가 정해져 있으며, 학생들 대상의 교육 역시 학급 단위로 교육을 수행하고 있는 특성상 인위적으로 성비를 조정하기 어려움. 이에, 기상정보 교육의 기회가 부족한 여성, 노인 등 취약계층 대상으로 기상정보 활용 과정을 개설하여 운영하였음. '18년 목표치를 2회로 설정하였고, 3회 운영하였음.

○ 결과에 대한 원인

새로운 교육 기회 제공으로 교육 만족도가 높게 나타났으며, 추가 교육 수요 발생

○ 향후 개선사항

여대생, 주부 등 구체적 교육대상을 정하여서 대상별 맞춤형 기상교육 운영으로 여성의 기상교육 참여 기회 확대

(5) 선진 기상전문인력 양성

- 사업명: 선진 기상전문인력 양성 (일반회계)
- 사업목적
 - 태풍, 호우, 폭설 등 국가재난 수준의 위험기상 예보 및 예보지원기술을 확보하기 위한 현장중심 실무능력 향상 전문 교육훈련 운영
- 정책대상
 - 기상청 직원(5~9급)
- 성 평등 목표
 - 위험기상을 신속 정확하게 예측 가능토록 하는 예보관의 역량 강화 교육 훈련에 여성 참여를 확대하여 역량을 향상시킴으로써 여성의 전문성 확보 및 경력단절 예방
 - 다양한 분야에 여성이 진출할 수 있도록 교육과 지원을 제공하여 여성의 일자리 확대
 - 교육과정의 여성 만족도를 측정함으로써 여성 친화적이며 양성 평등한 교육훈련 제공

□ 집행 실적

(단위: 백만원)

| 세출 예산액(A) | 예산결정후 증감액(B) | 세출예산 현액(A+B) | 지출액 | 다음 연도 이월액 | 불용액 |
|--------------|-----------------|-----------------|-----|--------------|-----|
| 953 | - | 953 | 898 | - | 55 |

* 예산결정후 증감액(B) 내역: 없음

○ 세출예산현액 대비 집행실적(지출액) 분석

- 집행률 : 94.2%
- 집행실적 분석 : 교육훈련 체계 개편으로 강사료, 운영비, 여비에 대한 집행 잔액

□ 성 평등 효과분석

(단위: 백만원, %)

| 구분 | | 전체 | 여성(비율) | 남성(비율) |
|------|-----------|-------|------------|------------|
| '16년 | 세출예산현액 | 920 | 337 (36.6) | 583 (63.4) |
| | 사업대상자 (명) | 1,202 | 440 (36.6) | 762 (63.4) |
| | 지출액 | 814 | 355 (43.6) | 459 (56.4) |
| | 수혜자 (명) | 55 | 24 (43.6) | 31 (56.4) |
| '17년 | 세출예산현액 | 867 | 335 (38.6) | 532 (61.4) |
| | 사업대상자 (명) | 1,224 | 472 (38.6) | 752 (61.4) |
| | 지출액 | 852 | 426 (50.0) | 426 (50.0) |
| | 수혜자 (명) | 84 | 42 (50.0) | 42 (50.0) |
| '18년 | 세출예산현액 | 953 | 360 (37.8) | 593 (62.2) |
| | 사업대상자 (명) | 1,207 | 456 (37.8) | 751 (62.2) |
| | 지출액 | 898 | 443 (49.3) | 455 (50.7) |
| | 수혜자 (명) | 67 | 33 (49.3) | 34 (50.7) |

* 통계출처: 예보관 전문교육과정, 기상청 5급이하 현원(1월1일) 기준

□ 3개년도 성과목표 달성 현황

| 구분 | 성과목표(지표) | 목표치 | 실적치 | 달성여부 |
|------|--------------|------|------|------|
| '16년 | 여성참여자 만족도(점) | 85.5 | 86.9 | 달성 |
| '17년 | 여성참여자 만족도(점) | 85.7 | 88.2 | 달성 |
| '18년 | 여성참여자 만족도(점) | 87.3 | 87.9 | 달성 |

* 통계출처: '16년 ~ '18년 예보관 과정 결과 보고

□ 자체평가

○ 성평등 현황 및 추진 실적

- 2018년 교육생은 전체 67명으로 여성교육생 비율이 49.3%로 전년과 비슷한 수준임
- 성과목표는 여성참여자 만족도로 2018년 실적치는 87.9점으로 목표치 87.3점 대비 100.7% 달성

○ 결과에 대한 원인

- 2개월 장기교육 외에 1주일 과정인 예보 보수과정 등을 신설하여 여성들의 교육기회를 확대하고 교육장 환경 개선 및 교육의 질 향상을 통하여 교육 만족도가 향상되었던 것으로 분석됨

○ 향후 개선사항

- 여성교육생들의 교육에 대한 만족도 향상을 위해 교육 기간 중 주기적인 소통과 설문조사 등의 개선점을 보완하여 여성 교육생들의 요구사항 등을 반영 개선하겠음

8) 예비금(비) 사용명세서

(1) 예비금(비) 사용조서 · 사용명세서

예비비 사용조서

| 사 항 | | 지출결정액 | 배 정 액 |
|-----|-----|-------|-------|
| 구 분 | 세구분 | | |
| | | | 해 당 |

예비비 사용명세서

| 구 분 | 예비비예산액(A) | 증감액(B) | |
|-----|-----------|--------|-----|
| | | 지출결정액 | 전용 |
| | | | 해 당 |

(단위: 원)

| 지출액 | 다음연도이월액 | 불용액 | 대통령결재 일 | 내용 |
|-----|---------|-----|------------|----|
| 없음 | | | | |

(단위: 원)

| 이용및이체 | 예산현액 (C)=A+B | 지출액 (D) | 다음연도이월액 (E) | 불용액 (C-D-E) |
|-------|-----------------|------------|----------------|----------------|
| 없음 | | | | |

(2) 일반회계에서 전입받은 특별회계 예비비 사용조서 명세서

일반회계에서 전입받은 특별회계 예비비 사용조서

| 사 항 | | 지출결정액 | 배 정 액 |
|-----|-----|-------|-------|
| 구 분 | 세구분 | | |
| | | | 해 당 |

일반회계에서 전입받은 특별회계 예비비 사용명세서

| 구 분 | 예산액 | 예산결정후 증감액 | |
|-----|-----|-----------|-----|
| | | 지출결정액 | 전용 |
| | | | 해 당 |

(단위 : 원)

| 지 출 액 | 다음연도 이월액 | 불 용 액 | 대통령결재일 | 내 용 |
|-------|----------|-------|--------|-----|
| 없 | 음 | | | |

| 이용및이체 | 예산현액 | 지 출 액 | 다음연도 이월액 | 불 용 액 |
|-------|------|-------|----------|-------|
| 없 | | | | 음 |

8의2) 총사업비 관리대상 사업의 사업별 집행명세서

가. 총사업비 관리대상 결산 사업 총괄표[예산]

| 회 | 계 | 대상 사업 | 총사업비 (A) | 집행 (B=C+b) | % (B/A) | 17년까지 집행액 (C) |
|---|---|----------|-------------|---------------|------------|---------------------|
| | | | | | | 해 당 |

나. 사업별 집행명세서[예산]

| 회 | 계 | 총사업비명 | 사업 기간 | 총사업비 (A) | 집행 (B=C+b) | % (B/A) |
|---|---|-------|----------|-------------|---------------|------------|
| | | | | | | 해 당 |

(단위: 개, 원)

| 세출예산액 | ' 18년 | | | | ' 19년이후 집행예정액 (A-B) |
|-------|-------------|------------|------------|----------------|---------------------------|
| | 예산현액 (a) | 집행액 (b) | 이월액 (c) | 불용액 (a-b-c) | |
| 없음 | | | | | |

(단위: 원)

| ' 17년까지 집행액 (C) | ' 18년 | | | | ' 19년이후 집행예정액 (A-B) |
|-----------------------|-------|-------------|------------|------------|---------------------------|
| | 세출예산액 | 예산현액 (a) | 집행액 (b) | 이월액 (c) | |
| 없음 | | | | | |

9) 현물출자명세서

(1) 현물출자 개요

현물출자 추진경위

현물출자 법적근거

현물출자 진행일정

| 구 분 | 출자신청일 | 국무회의 심의·결정일 | 대통령 승인 | 출자시행일 |
|-----|-------|----------------|--------|-------|
| | | | | |

(2) 당해연도 현물출자 집행실적

(단위: 원)

| 출자대상기관 | 출자일 | 종류별 | 수량 단위 | 수량 (건수) | 현물출자액 | 장부가액 |
|--------|-----|-----|----------|------------|-------|------|
| | | 해 | 당 | 없 | 음 | |

“공 란”

10) 재정증권발행 및 한국은행 일시차입금 운용명세서

총괄

| 회 계 (계 정) | 차입 한 도 (A) | 재정증권발행 (a) |
|--------------|------------|------------|
| | | 해 당 |
| | | |

재정증권발행 및 상환 실적

| 회 계 (계 정) | 발 행 | |
|--------------|---------|-------------|
| | 발 행 일 자 | 발 행 금 액 (A) |
| | | 해 당 |
| | | |

한국은행 일시차입 및 상환실적

| 구 분 | 차 입 | | |
|-----|------|----------|------|
| | 차입일자 | 차입금액 (A) | 차입금리 |
| | | | 해 당 |
| | | | |

(단위: 원)

| 차입 실적 (B) | | 증감 (A-B) |
|--------------|---------------|----------|
| 한국은행 일시차입(b) | 계 (B = a + b) | |
| 없 | 음 | |

(단위: 원, %)

| 상환 | | | 잔액 (A - B) |
|------|------|----------|------------|
| 발행금리 | 상환일자 | 상환금액 (B) | |
| 없 | 음 | | |

(단위: 원, %)

| 상환 | | 잔액 (A-B) | 차입사유 |
|------|----------|----------|------|
| 상환일자 | 상환금액 (B) | | |
| 없 | 음 | | |

제2장. 수입지출결산

1. 수입결산보고서

| 구 분 | 당초 수입계획액 (A) | 기금운용계획변경액(B) | | |
|-----|--------------------|--------------|-------|-------|
| | | 국회심의 | 기재부협의 | 자체변경등 |
| | | | | 해 당 |

| 수정 수입계획액 (C=A+B) | 징수결정액 | 수 납 액 (D) | 불납결손액 | 미수납액 | 수정수입계획액과 수납액의 차 (D-C) | 증감사유 |
|------------------------|-------|-----------|-------|------|-----------------------------|------|
| 없 | | | | | | 음 |

2. 지출결산보고서

기금별 지출결산

| 구 | 분 | 당초 지출계획액 (A) | 기금운용계획변경액(B) | | | |
|---|---|--------------------|--------------|-------|-------|---|
| | | | 국회심의 | 기재부협의 | 자체변경등 | |
| | | | | | 해 | 당 |

(단위: 원)

| 수정 지출계획액 (C=A+B) | 전년도이월액 | 지출계획현액 | 지출액 | 다음연도 이월액 | 불용액 |
|------------------------|--------|--------|-----|-------------|-----|
| 없 | | | | | 음 |

3. 부속서류

1) 재원조성실적표

| 연도 | 누 계 | 합 계 (A+B) | 자 본 | | | | |
|----|-----|-----------|-------|-------|--------|-----|---|
| | | | 정부출연금 | 전 입 금 | 재정운영결과 | 기 타 | |
| | | | | | | 해 | 당 |

(단위: 원)

| 장 기 부 채 | | | | | | |
|---------|-------|-----|-------|-----|-----|---------|
| 소 계 (A) | 차 입 금 | 채 권 | 예 탁 금 | 차 관 | 기 타 | 소 계 (B) |
| 없 | | 금 | | | | |

2. 성인지 기금결산서

해 당 없 음

3) 기금운용계획 변경내용 설명서

변경사유

변경내역

< 수입 >

(단위: 백만원)

| 구 분 | 변경일자 | 당초(A) | 변경 (B) | 증감 (B-A) | 사 유 |
|---------|------|-------|--------|-------------|-----|
| 해 당 없 음 | | | | | |

< 지 출 >

(단위: 백만원)

| 구 분 | 변경일자 | 당초(A) | 변경 (B) | 증감 (B-A) | 사 유 |
|---------|------|-------|--------|-------------|-----|
| 해 당 없 음 | | | | | |

4) 총사업비 관리대상 사업의 사업별 집행명세서

가. 총사업비 관리대상 결산 사업 총괄표[기금]

| 회 | 계 | 대상 사업 | 총사업비 (A) | 집행 (B=C+b) | % (B/A) | 17년까지 집행액 (C) |
|---|---|----------|-------------|---------------|------------|---------------------|
| | | | | | | 해 당 |

나. 사업별 집행명세서[기금]

| 회 | 계 | 총사업비명 | 사업 기간 | 총사업비 (A) | 집행 (B=C+b) | % (B/A) |
|---|---|-------|----------|-------------|---------------|------------|
| | | | | | | 해 당 |

(단위: 개, 원)

| 세출예산액 | ' 18년 | | | | ' 19년이후 집행예정액 (A-B) |
|-------|-------------|------------|------------|----------------|---------------------------|
| | 예산현액 (a) | 집행액 (b) | 이월액 (c) | 불용액 (a-b-c) | |
| 없음 | | | | | |

(단위: 원)

| ' 17년까지 집행액 (C) | ' 18년 | | | | ' 19년이후 집행예정액 (A-B) |
|-----------------------|-------|-------------|------------|------------|---------------------------|
| | 세출예산액 | 예산현액 (a) | 집행액 (b) | 이월액 (c) | |
| 없음 | | | | | |

〈참고〉 프로그램 결산

1. 연차별 프로그램 결산 총괄표

1. 연차별 프로그램 결산 총괄표

| 구 분 | 2017 지 출 액 |
|-----------------------|------------------------|
| 합 계 | 377,722,924,020 |
| 150장(분야) 과학기술 | 377,722,924,020 |
| 153관(부문) 과학기술일반 | 377,722,924,020 |
| 1100항(프로그램) 기상예보 | 8,407,943,890 |
| 1200항(프로그램) 기상관측 | 86,603,994,450 |
| 1300항(프로그램) 기후변화 과학 | 27,211,029,630 |
| 1400항(프로그램) 기상서비스 진흥 | 15,231,589,010 |
| 3100항(프로그램) 기상연구 | 109,816,378,690 |
| 4100항(프로그램) 책임행정기관 운영 | 11,671,283,840 |
| 6100항(프로그램) 국제협력교육홍보 | 8,507,894,350 |
| 7100항(프로그램) 기상행정 지원 | 110,272,810,160 |

(단위: 원, %)

2018

| 예 산 액 (A) | 지 출 액 (B) | 비 율 (B/A) |
|------------------------|------------------------|-------------|
| 397,898,609,000 | 384,727,803,570 | 96.7 |
| 397,898,609,000 | 384,727,803,570 | 96.7 |
| 397,898,609,000 | 384,727,803,570 | 96.7 |
| 8,063,000,000 | 7,874,333,010 | 97.7 |
| 85,733,000,000 | 83,679,606,760 | 97.6 |
| 26,591,000,000 | 26,393,514,700 | 99.3 |
| 15,132,000,000 | 14,959,125,650 | 98.9 |
| 96,670,000,000 | 94,880,803,020 | 98.1 |
| 41,585,861,000 | 38,709,138,160 | 93.1 |
| 9,526,000,000 | 9,259,659,230 | 97.2 |
| 114,597,748,000 | 108,971,623,040 | 95.1 |

2. 당년도 프로그램 결산 총괄표

| 구 분 | 회계/ 기금 | 세출예산액/ 수정지출계획액 | 전년도이월액 |
|---------------------------------|-----------|------------------------|----------------------|
| 합 계 | | 397,898,609,000 | 8,156,804,960 |
| 150장(분야) 과학기술 | | 397,898,609,000 | 8,156,804,960 |
| 153관(부문) 과학기술일반 | | 397,898,609,000 | 8,156,804,960 |
| 1100항(프로그램) 기상예보 | | 8,063,000,000 | 0 |
| 1131세항(단위사업) 국가태풍센터 운영 | 일반회계 | 970,000,000 | 0 |
| 1140세항(단위사업) 예보 및 통보체계 개선 | 일반회계 | 7,093,000,000 | 0 |
| 1200항(프로그램) 기상관측 | | 85,733,000,000 | 1,693,162,900 |
| 1231세항(단위사업) 지상 및 고층 기상관측 | 일반회계 | 14,615,000,000 | 0 |
| 1233세항(단위사업) 기상레이더 관측 | 일반회계 | 9,409,000,000 | 135,326,400 |
| 1238세항(단위사업) 지진관측 | 일반회계 | 17,766,000,000 | 1,557,836,500 |
| 1239세항(단위사업) 기상정보시스템 운영 | 일반회계 | 43,943,000,000 | 0 |
| 1300항(프로그램) 기후변화 과학 | | 26,591,000,000 | 0 |
| 1331세항(단위사업) 기후변화 과학정보 생산 및 서비스 | 일반회계 | 7,267,000,000 | 0 |
| 1334세항(단위사업) 아태 기후정보서비스 및 연구개발 | 일반회계 | 8,229,000,000 | 0 |
| 1335세항(단위사업) 해양기후 정보 생산 및 제공 | 일반회계 | 11,095,000,000 | 0 |
| 1400항(프로그램) 기상서비스 진흥 | | 15,132,000,000 | 0 |
| 1431세항(단위사업) 기상산업 진흥 | 일반회계 | 11,816,000,000 | 0 |
| 1433세항(단위사업) 기후자료 관리 서비스 | 일반회계 | 3,316,000,000 | 0 |
| 3100항(프로그램) 기상연구 | | 96,670,000,000 | 0 |
| 3133세항(단위사업) 선진기상기술개발 | 일반회계 | 26,963,000,000 | 0 |
| 3137세항(단위사업) 기상관측위성개발 | 일반회계 | 46,236,000,000 | 0 |
| 3138세항(단위사업) 기상·지진 See-At 기술개발 | 일반회계 | 23,471,000,000 | 0 |
| 4100항(프로그램) 책임행정기관 운영 | | 41,585,861,000 | 653,305,460 |
| 4101세항(단위사업) 책임행정기관 인건비 | 일반회계 | 16,021,861,000 | 0 |
| 4111세항(단위사업) 책임행정기관 기본경비 | 일반회계 | 2,438,000,000 | 0 |
| 4131세항(단위사업) 항공기상관측 | 일반회계 | 4,192,000,000 | 254,750,000 |
| 4132세항(단위사업) 항공기상정보시스템 운영 | 일반회계 | 1,386,000,000 | 272,466,360 |
| 4133세항(단위사업) 국립기상과학원 연구개발 | 일반회계 | 17,548,000,000 | 126,089,100 |
| 6100항(프로그램) 국제협력교육홍보 | | 9,526,000,000 | 22,250,350 |
| 6132세항(단위사업) 국제기상협력 및 선진기술 습득 | 일반회계 | 5,736,000,000 | 22,250,350 |
| 6134세항(단위사업) 교육훈련 및 대국민 기상인식 제고 | 일반회계 | 3,790,000,000 | 0 |

(단위: 원)

| 세출예산현액/ 지출계획현액 | 지출액 | 다음연도 이월액 | 불용액 |
|------------------------|------------------------|-----------------------|----------------------|
| 406,055,413,960 | 384,727,803,570 | 11,339,205,550 | 9,988,404,840 |
| 406,055,413,960 | 384,727,803,570 | 11,339,205,550 | 9,988,404,840 |
| 406,055,413,960 | 384,727,803,570 | 11,339,205,550 | 9,988,404,840 |
| 8,063,000,000 | 7,874,333,010 | 0 | 188,666,990 |
| 970,000,000 | 923,573,180 | 0 | 46,426,820 |
| 7,093,000,000 | 6,950,759,830 | 0 | 142,240,170 |
| 87,634,962,900 | 83,679,606,760 | 2,510,916,870 | 1,444,439,270 |
| 14,616,920,000 | 13,483,349,520 | 669,176,870 | 464,393,610 |
| 9,544,326,400 | 9,110,842,620 | 279,640,000 | 153,843,780 |
| 19,036,628,500 | 18,552,184,260 | 0 | 484,444,240 |
| 44,437,088,000 | 42,533,230,360 | 1,562,100,000 | 341,757,640 |
| 26,591,000,000 | 26,393,514,700 | 15,709,000 | 181,776,300 |
| 7,267,000,000 | 7,094,432,030 | 15,709,000 | 156,858,970 |
| 8,229,000,000 | 8,229,000,000 | 0 | 0 |
| 11,095,000,000 | 11,070,082,670 | 0 | 24,917,330 |
| 15,192,899,000 | 14,959,125,650 | 64,700,000 | 169,073,350 |
| 11,816,000,000 | 11,715,056,050 | 64,700,000 | 36,243,950 |
| 3,376,899,000 | 3,244,069,600 | 0 | 132,829,400 |
| 96,400,301,000 | 94,880,803,020 | 0 | 1,519,497,980 |
| 26,693,301,000 | 25,882,816,800 | 0 | 810,484,200 |
| 46,236,000,000 | 45,526,986,220 | 0 | 709,013,780 |
| 23,471,000,000 | 23,471,000,000 | 0 | 0 |
| 42,239,166,460 | 38,709,138,160 | 1,503,300,190 | 2,026,728,110 |
| 15,948,867,000 | 15,133,137,450 | 0 | 815,729,550 |
| 2,510,994,000 | 2,472,102,870 | 0 | 38,891,130 |
| 4,426,750,000 | 3,350,010,810 | 800,075,600 | 276,663,590 |
| 1,678,466,360 | 1,314,718,520 | 313,257,000 | 50,490,840 |
| 17,674,089,100 | 16,439,168,510 | 389,967,590 | 844,953,000 |
| 9,548,250,350 | 9,259,659,230 | 0 | 288,591,120 |
| 5,758,250,350 | 5,588,884,500 | 0 | 169,365,850 |
| 3,790,000,000 | 3,670,774,730 | 0 | 119,225,270 |

| 구 분 | 회계/기금 | 세출예산액/ 수정지출계획액 | 전년도이월액 |
|------------------------|-------|-------------------|---------------|
| 7100항(프로그램) 기상행정 지원 | | 114,597,748,000 | 5,788,086,250 |
| 7101세항(단위사업) 본부인건비 | 일반회계 | 39,640,921,000 | 0 |
| 7102세항(단위사업) 소속기관 인건비 | 일반회계 | 8,431,607,000 | 0 |
| 7107세항(단위사업) 지방청인건비 | 일반회계 | 32,045,220,000 | 0 |
| 7111세항(단위사업) 본부 기본경비 | 일반회계 | 7,298,000,000 | 0 |
| 7118세항(단위사업) 소속기관 기본경비 | 일반회계 | 923,000,000 | 0 |
| 7124세항(단위사업) 지방청 기본경비 | 일반회계 | 8,040,000,000 | 0 |
| 7137세항(단위사업) 청사 시설 개선 | 일반회계 | 18,219,000,000 | 5,788,086,250 |

(단위: 원)

| 세출예산현액/ 지출계획현액 | 지출액 | 다음연도 이월액 | 불용액 |
|-------------------|-----------------|---------------|---------------|
| 120,385,834,250 | 108,971,623,040 | 7,244,579,490 | 4,169,631,720 |
| 38,519,821,000 | 36,514,658,620 | 0 | 2,005,162,380 |
| 8,431,607,000 | 7,692,041,890 | 0 | 739,565,110 |
| 33,151,320,000 | 32,905,997,850 | 0 | 245,322,150 |
| 7,276,333,000 | 6,966,409,600 | 0 | 309,923,400 |
| 926,200,000 | 889,770,240 | 0 | 36,429,760 |
| 8,073,467,000 | 7,967,780,220 | 0 | 105,686,780 |
| 24,007,086,250 | 16,034,964,620 | 7,244,579,490 | 727,542,140 |

<별첨1> 결산 부표

1. 세입불납결손사유 총괄표

일반회계

(단위: 원)

| | 불납결손 사유 | 불납결손액 |
|---------|------------|------------------|
| | 합 계 | 1,023,600 |
| 1) 시효완성 | | 1,023,600 |

2. 세입불납결손액 조서

일반회계

| 과 목 | 예 산 액 | 징수결정액 |
|---------------|----------------------|----------------------|
| 합 계 | 5,238,000,000 | 2,902,919,190 |
| 13관 재화및용역판매수입 | 5,238,000,000 | 2,902,919,190 |
| 65항 면허료및수수료 | 5,238,000,000 | 2,902,919,190 |
| 651목 면허료및수수료 | 5,238,000,000 | 2,902,919,190 |

(단위: 원)

| 수 납 액 | 불납결손액 | 불납결손 사유 |
|----------------------|------------------|---------|
| 2,901,895,590 | 1,023,600 | |
| 2,901,895,590 | 1,023,600 | |
| 2,901,895,590 | 1,023,600 | |
| 2,901,895,590 | 1,023,600 | 시효완성 |

3. 세입미수납사유 총괄표

일반회계

(단위: 원)

| 미수납 사유 | 미수납액 |
|--------------------|-----------------------|
| 합 계 | 14,332,434,040 |
| 1) 징수유예 | 1,049,840 |
| 2) 체납자 재력부족 및 거소불명 | 6,579,400 |
| 3) 기타 | 14,324,804,800 |

“공 란”

4. 세입미수납액 조서

일반회계

| 과 목 | 예 산 액 | 징수결정액 |
|-----------------|----------------------|-----------------------|
| 합 계 | 3,920,000,000 | 17,508,329,640 |
| 11관 재산수입 | 471,000,000 | 290,066,510 |
| 51항 관유물대여료 | 1,000,000 | 4,301,510 |
| 511목 토지대여료 | 1,000,000 | 4,301,510 |
| 54항 기타이자수입및재산수입 | 470,000,000 | 285,765,000 |
| 545목 기타재산수입 | 470,000,000 | 285,765,000 |
| 12관 경상이전수입 | 3,414,000,000 | 17,212,210,230 |
| 57항 변상금및위약금 | 217,000,000 | 14,399,835,790 |
| 571목 변상금 | 0 | 1,083,390 |
| 572목 위약금 | 217,000,000 | 14,398,752,400 |
| 59항 기타경상이전수입 | 3,197,000,000 | 2,812,374,440 |
| 596목 기타경상이전수입 | 3,197,000,000 | 2,812,374,440 |
| 13관 재화및용역판매수입 | 35,000,000 | 6,052,900 |
| 64항 입장료수입 | 35,000,000 | 6,052,900 |
| 641목 입장료수입 | 35,000,000 | 6,052,900 |

(단위: 원)

| 수 납 액 | 미 수 납 액 | 미수납 사유 |
|----------------------|-----------------------|-----------------|
| 3,175,895,600 | 14,332,434,040 | |
| 289,057,440 | 1,009,070 | |
| 3,294,870 | 1,006,640 | |
| 3,294,870 | 1,006,640 | 채납자 재력부족 및 거소불명 |
| 285,762,570 | 2,430 | |
| 285,762,570 | 2,430 | 채납자 재력부족 및 거소불명 |
| 2,883,246,260 | 14,328,963,970 | |
| 73,981,150 | 14,325,854,640 | |
| 33,550 | 1,049,840 | 정수유예 |
| 73,947,600 | 14,324,804,800 | 기타 |
| 2,809,265,110 | 3,109,330 | |
| 2,809,265,110 | 3,109,330 | 채납자 재력부족 및 거소불명 |
| 3,591,900 | 2,461,000 | |
| 3,591,900 | 2,461,000 | |
| 3,591,900 | 2,461,000 | 채납자 재력부족 및 거소불명 |

5. 세출예산 전용사유 총괄표

일반회계

(단위: 원)

| 전용 사유 | 전 용 액 |
|-------------|----------------------|
| 합 계 | 2,130,436,000 |
| 1) 인건비부족액 | 1,070,400,000 |
| 2) 공공요금 부족액 | 41,982,000 |
| 3) 사업량 증가 | 98,000,000 |
| 4) 기타 | 920,054,000 |

“공 란”

6. 세출예산 전용조서

일반회계

| 구 분 | 예 산 현 액 | 지 출 액 |
|---------------------------|------------------------|------------------------|
| 합 계 | 203,200,651,260 | 195,523,065,200 |
| 150장(분야) 과학기술 | 203,200,651,260 | 195,523,065,200 |
| 153관(부문) 과학기술일반 | 203,200,651,260 | 195,523,065,200 |
| 1100항(프로그램) 기상예보 | 6,496,056,000 | 6,404,922,750 |
| 1140세항(단위사업) 예보 및 통보체계 개선 | 6,496,056,000 | 6,404,922,750 |
| 210목 운영비 | 2,562,856,000 | 2,527,316,470 |
| 260목 연구용역비 | 3,933,200,000 | 3,877,606,280 |
| 1200항(프로그램) 기상관측 | 73,140,992,900 | 70,784,307,820 |
| 1231세항(단위사업) 지상 및 고층 기상관측 | 8,380,497,000 | 8,380,397,260 |
| 110목 인건비 | 22,607,000 | 22,516,410 |
| 320목 민간이전 | 8,357,890,000 | 8,357,880,850 |
| 1233세항(단위사업) 기상레이더 관측 | 8,444,168,400 | 8,078,802,070 |
| 210목 운영비 | 8,413,838,400 | 8,049,760,850 |
| 220목 여비 | 30,330,000 | 29,041,220 |
| 1238세항(단위사업) 지진관측 | 11,925,489,500 | 11,835,656,940 |
| 210목 운영비 | 3,344,861,000 | 3,299,872,170 |
| 430목 유형자산 | 8,580,628,500 | 8,535,784,770 |
| 1239세항(단위사업) 기상정보시스템 운영 | 44,390,838,000 | 42,489,451,550 |
| 110목 인건비 | 366,693,000 | 335,301,420 |
| 210목 운영비 | 37,929,490,000 | 37,629,740,430 |
| 260목 연구용역비 | 2,442,891,000 | 2,440,833,350 |
| 320목 민간이전 | 149,720,000 | 145,096,600 |
| 430목 유형자산 | 3,502,044,000 | 1,938,479,750 |
| 1400항(프로그램) 기상서비스 진흥 | 2,535,527,000 | 2,432,505,850 |
| 1431세항(단위사업) 기상산업 진흥 | 2,142,725,000 | 2,048,292,300 |

(단위: 원)

| 전용증감액 | | 전용 사유 |
|----------------------|-----------------------|----------|
| 증 액 | 감 액 | |
| 2,130,436,000 | -2,130,436,000 | |
| 2,130,436,000 | -2,130,436,000 | |
| 2,130,436,000 | -2,130,436,000 | |
| 54,800,000 | -54,800,000 | |
| 54,800,000 | -54,800,000 | |
| 54,800,000 | 0 | 기타 |
| 0 | -54,800,000 | 기타 |
| 642,767,000 | -642,767,000 | |
| 1,920,000 | 0 | |
| 1,900,000 | 0 | 기타 |
| 20,000 | 0 | 기타 |
| 1,530,000 | -1,530,000 | |
| 0 | -1,530,000 | 기타 |
| 1,530,000 | 0 | 기타 |
| 115,000,000 | -402,208,000 | |
| 115,000,000 | 0 | 기타 |
| 0 | -402,208,000 | 기타 |
| 524,317,000 | -239,029,000 | |
| 0 | -1,900,000 | 기타 |
| 38,109,000 | 0 | 공공요금 부족액 |
| 0 | -98,000,000 | 사업량 증가 |
| 0 | -101,000,000 | 기타 |
| 0 | -38,109,000 | 공공요금 부족액 |
| 98,000,000 | 0 | 사업량 증가 |
| 101,000,000 | 0 | 기타 |
| 0 | -20,000 | 기타 |
| 287,208,000 | 0 | 기타 |
| 26,850,000 | -26,850,000 | |
| 18,000,000 | -18,000,000 | |

일반회계

| 구 분 | 예 산 현 액 | 지 출 액 |
|---------------------------------|----------------|----------------|
| 210목 운영비 | 2,026,725,000 | 2,001,600,010 |
| 260목 연구용역비 | 116,000,000 | 46,692,290 |
| 1433세항(단위사업) 기후자료 관리 서비스 | 392,802,000 | 384,213,550 |
| 110목 인건비 | 202,289,000 | 194,815,080 |
| 320목 민간이전 | 190,513,000 | 189,398,470 |
| 3100항(프로그램) 기상연구 | 11,937,301,000 | 11,133,987,300 |
| 3133세항(단위사업) 선진기상기술개발 | 11,937,301,000 | 11,133,987,300 |
| 110목 인건비 | 2,077,748,000 | 1,899,340,050 |
| 210목 운영비 | 5,487,940,000 | 5,004,784,340 |
| 260목 연구용역비 | 4,002,000,000 | 3,864,413,090 |
| 320목 민간이전 | 369,613,000 | 365,449,820 |
| 4100항(프로그램) 책임행정기관 운영 | 22,400,476,360 | 20,772,681,570 |
| 4101세항(단위사업) 책임행정기관 인건비 | 15,948,867,000 | 15,133,137,450 |
| 110목 인건비 | 15,948,867,000 | 15,133,137,450 |
| 4111세항(단위사업) 책임행정기관 기본경비 | 1,832,903,000 | 1,816,828,370 |
| 210목 운영비 | 1,499,712,000 | 1,497,723,510 |
| 220목 여비 | 187,993,000 | 187,771,220 |
| 250목 직무수행경비 | 70,801,000 | 70,795,520 |
| 320목 민간이전 | 74,397,000 | 60,538,120 |
| 4131세항(단위사업) 항공기상관측 | 3,083,240,000 | 2,645,166,020 |
| 210목 운영비 | 3,083,240,000 | 2,645,166,020 |
| 4132세항(단위사업) 항공기상정보시스템 운영 | 1,535,466,360 | 1,177,549,730 |
| 210목 운영비 | 575,000,000 | 560,043,370 |
| 260목 연구용역비 | 960,466,360 | 617,506,360 |
| 6100항(프로그램) 국제협력교육홍보 | 162,292,000 | 149,697,340 |
| 6134세항(단위사업) 교육훈련 및 대국민 기상인식 제고 | 162,292,000 | 149,697,340 |
| 110목 인건비 | 141,390,000 | 130,459,870 |

(단위: 원)

| 전용증감액 | | 전용 사유 |
|-------------|--------------|----------|
| 증 액 | 감 액 | |
| 18,000,000 | 0 | 기타 |
| 0 | -18,000,000 | 기타 |
| 8,850,000 | -8,850,000 | |
| 0 | -3,873,000 | 공공요금 부족액 |
| 0 | -4,977,000 | 기타 |
| 3,873,000 | 0 | 공공요금 부족액 |
| 4,977,000 | 0 | 기타 |
| 31,200,000 | -31,200,000 | |
| 31,200,000 | -31,200,000 | |
| 0 | -1,200,000 | 기타 |
| 0 | -30,000,000 | 기타 |
| 30,000,000 | 0 | 기타 |
| 1,200,000 | 0 | 기타 |
| 143,233,000 | -143,233,000 | |
| 0 | -72,994,000 | |
| 0 | -72,994,000 | 기타 |
| 93,233,000 | -20,239,000 | |
| 45,500,000 | -14,000,000 | 기타 |
| 46,739,000 | 0 | 기타 |
| 0 | -6,239,000 | 기타 |
| 994,000 | 0 | 기타 |
| 0 | -20,000,000 | |
| 0 | -20,000,000 | 기타 |
| 50,000,000 | -30,000,000 | |
| 0 | -30,000,000 | 기타 |
| 50,000,000 | 0 | 기타 |
| 5,800,000 | -5,800,000 | |
| 5,800,000 | -5,800,000 | |
| 0 | -5,800,000 | 인건비부족액 |

일반회계

| 구 분 | 예 산 현 액 | 지 출 액 |
|------------------------|----------------|----------------|
| 320목 민간이전 | 20,902,000 | 19,237,470 |
| 7100항(프로그램) 기상행정 지원 | 86,528,006,000 | 83,844,962,570 |
| 7101세항(단위사업) 본부인건비 | 38,519,821,000 | 36,514,658,620 |
| 110목 인건비 | 38,519,821,000 | 36,514,658,620 |
| 7107세항(단위사업) 지방청인건비 | 33,151,320,000 | 32,905,997,850 |
| 110목 인건비 | 33,151,320,000 | 32,905,997,850 |
| 7111세항(단위사업) 본부 기본경비 | 6,412,026,000 | 6,114,928,080 |
| 110목 인건비 | 334,120,000 | 274,983,310 |
| 210목 운영비 | 5,502,604,000 | 5,292,280,720 |
| 220목 여비 | 495,866,000 | 476,740,250 |
| 320목 민간이전 | 79,436,000 | 70,923,800 |
| 7118세항(단위사업) 소속기관 기본경비 | 654,251,000 | 623,987,430 |
| 210목 운영비 | 581,145,000 | 553,683,240 |
| 220목 여비 | 73,106,000 | 70,304,190 |
| 7124세항(단위사업) 지방청 기본경비 | 7,790,588,000 | 7,685,390,590 |
| 110목 인건비 | 638,217,000 | 618,301,460 |
| 210목 운영비 | 6,282,163,000 | 6,204,731,750 |
| 220목 여비 | 616,724,000 | 612,308,540 |
| 250목 직무수행경비 | 184,160,000 | 182,261,550 |
| 320목 민간이전 | 69,324,000 | 67,787,290 |

(단위: 원)

| 전용증감액 | | 전용 사유 |
|---------------|----------------|--------|
| 증 액 | 감 액 | |
| 5,800,000 | 0 | 인건비부족액 |
| 1,225,786,000 | -1,225,786,000 | |
| 0 | -1,121,100,000 | |
| 0 | -1,064,600,000 | 인건비부족액 |
| 0 | -56,500,000 | 기타 |
| 1,106,100,000 | 0 | |
| 1,064,600,000 | 0 | 인건비부족액 |
| 41,500,000 | 0 | 기타 |
| 27,604,000 | -49,271,000 | |
| 0 | -12,604,000 | 기타 |
| 0 | -25,000,000 | 기타 |
| 0 | -11,667,000 | 기타 |
| 27,604,000 | 0 | 기타 |
| 9,600,000 | -6,400,000 | |
| 0 | -6,400,000 | 기타 |
| 9,600,000 | 0 | 기타 |
| 82,482,000 | -49,015,000 | |
| 0 | -5,465,000 | 기타 |
| 25,000,000 | -41,890,000 | 기타 |
| 52,017,000 | 0 | 기타 |
| 0 | -1,660,000 | 기타 |
| 5,465,000 | 0 | 기타 |

7. 세출예산 이용사유 총괄표

일반회계

(단위: 원)

| 이용사유 | 이 용 금 액 |
|-------------|--------------------|
| 합 계 | 269,699,000 |
| 1) 공공요금 부족액 | 208,800,000 |
| 2) 기타 | 60,899,000 |

“공 란”

8. 세출예산 이용조서

일반회계

| 구 분 | 예 산 현 액 |
|--------------------------|-----------------------|
| 합 계 | 43,478,329,000 |
| 150장(분야) 과학기술 | 43,478,329,000 |
| 153관(부문) 과학기술일반 | 43,478,329,000 |
| 1200항(프로그램) 기상관측 | 37,929,490,000 |
| 1239세항(단위사업) 기상정보시스템 운영 | 37,929,490,000 |
| 210목 운영비 | 37,929,490,000 |
| 1400항(프로그램) 기상서비스 진흥 | 60,899,000 |
| 1433세항(단위사업) 기후자료 관리 서비스 | 60,899,000 |
| 310목 보전금 | 60,899,000 |
| 3100항(프로그램) 기상연구 | 5,487,940,000 |
| 3133세항(단위사업) 선진기상기술개발 | 5,487,940,000 |
| 210목 운영비 | 5,487,940,000 |

(단위: 원)

| 지 출 액 | 이용증감액 | | 이용 사유 |
|-----------------------|--------------------|---------------------|----------|
| | 증 액 | 감 액 | |
| 42,695,423,280 | 269,699,000 | -269,699,000 | |
| 42,695,423,280 | 269,699,000 | -269,699,000 | |
| 42,695,423,280 | 269,699,000 | -269,699,000 | |
| 37,629,740,430 | 208,800,000 | 0 | |
| 37,629,740,430 | 208,800,000 | 0 | |
| 37,629,740,430 | 208,800,000 | 0 | 공공요금 부족액 |
| 60,898,510 | 60,899,000 | 0 | |
| 60,898,510 | 60,899,000 | 0 | |
| 60,898,510 | 60,899,000 | 0 | 기타 |
| 5,004,784,340 | 0 | -269,699,000 | |
| 5,004,784,340 | 0 | -269,699,000 | |
| 5,004,784,340 | 0 | -208,800,000 | 공공요금 부족액 |
| | 0 | -60,899,000 | 기타 |

9. 세출예산 이체사유 총괄표

(단위: 원)

| 이체사유 | 이체금액 |
|---------|------|
| 해 당 없 음 | |

10. 세출예산 이체조서

(단위: 원)

| 구분 | 예산현액 | 지출액 | 이체증감액 | | 이체사유 |
|----|------|-----|-------|----|------|
| | | | 증액 | 감액 | |
| | | | | | 해당없음 |

11. 세출예산 이월사유 총괄표

일반회계

(단위: 원)

| 이월사유 | 이 월 액 |
|--------------------|-----------------------|
| 합 계 | 11,339,205,550 |
| 동절기 공사중지 및 절대공기 부족 | 3,179,147,890 |
| 계약체결 및 설계 지연 | 2,331,276,870 |
| 사업계획 변경 및 사업량 증가 | 528,287,470 |
| 외자구매 지연 | 279,640,000 |
| 미지급금 이월 | 2,066,193,110 |
| 기본사업비이월 | 800,075,600 |
| 기타 | 2,154,584,610 |

“공 란”

12. 세출예산 이월조서

일반회계

| 구 분 | 예 산 현 액 |
|---------------------------------|-----------------------|
| 합 계 | 45,023,311,810 |
| 150장(분야) 과학기술 | 45,023,311,810 |
| 153관(부문) 과학기술일반 | 45,023,311,810 |
| 1200항(프로그램) 기상관측 | 17,585,363,400 |
| 1231세항(단위사업) 지상 및 고층 기상관측 | 5,669,481,000 |
| 210목 운영비 | 5,669,481,000 |
| 1233세항(단위사업) 기상레이더 관측 | 8,413,838,400 |
| 210목 운영비 | 8,413,838,400 |
| 1239세항(단위사업) 기상정보시스템 운영 | 3,502,044,000 |
| 430목 유형자산 | 3,502,044,000 |
| 1300항(프로그램) 기후변화 과학 | 2,549,996,000 |
| 1331세항(단위사업) 기후변화 과학정보 생산 및 서비스 | 2,549,996,000 |
| 210목 운영비 | 2,549,996,000 |
| 1400항(프로그램) 기상서비스 진흥 | 116,000,000 |
| 1431세항(단위사업) 기상산업 진흥 | 116,000,000 |
| 260목 연구용역비 | 116,000,000 |
| 4100항(프로그램) 책임행정기관 운영 | 7,553,706,360 |
| 4131세항(단위사업) 항공기상관측 | 4,281,240,000 |
| 210목 운영비 | 3,083,240,000 |
| 430목 유형자산 | 1,198,000,000 |
| 4132세항(단위사업) 항공기상정보시스템 운영 | 960,466,360 |
| 260목 연구용역비 | 960,466,360 |
| 4133세항(단위사업) 국립기상과학원 연구개발 | 2,312,000,000 |
| 420목 건설비 | 2,312,000,000 |
| 7100항(프로그램) 기상행정 지원 | 17,218,246,050 |
| 7137세항(단위사업) 청사 시설 개선 | 17,218,246,050 |
| 260목 연구용역비 | 100,000,000 |
| 420목 건설비 | 17,118,246,050 |
| 420목 건설비 | 17,118,246,050 |

(단위: 원)

| 지 출 액 | 이 월 액 | 이월 사유 |
|-----------------------|-----------------------|--------------------|
| 32,343,904,940 | 11,339,205,550 | |
| 32,343,904,940 | 11,339,205,550 | |
| 32,343,904,940 | 11,339,205,550 | |
| 14,542,834,800 | 2,510,916,870 | |
| 4,554,594,200 | 669,176,870 | |
| 4,554,594,200 | 669,176,870 | 계약체결 및 설계지연 |
| 8,049,760,850 | 279,640,000 | |
| 8,049,760,850 | 279,640,000 | 외자구매지연 |
| 1,938,479,750 | 1,562,100,000 | |
| 1,938,479,750 | 1,562,100,000 | 계약체결 및 설계지연 |
| 2,502,229,910 | 15,709,000 | |
| 2,502,229,910 | 15,709,000 | |
| 2,502,229,910 | 15,709,000 | 사업계획 변경 및 사업량 증가 |
| 46,692,290 | 64,700,000 | |
| 46,692,290 | 64,700,000 | |
| 46,692,290 | 64,700,000 | 사업계획 변경 및 사업량 증가 |
| 5,753,494,250 | 1,503,300,190 | |
| 3,221,539,490 | 800,075,600 | |
| 2,645,166,020 | 257,695,600 | 기본사업비이월 |
| 576,373,470 | 542,380,000 | 기본사업비이월 |
| 617,506,360 | 313,257,000 | |
| 617,506,360 | 313,257,000 | 기타 |
| 1,914,448,400 | 389,967,590 | |
| 1,914,448,400 | 10,726,700 | 동절기 공사중지 및 절대공기 부족 |
| | 379,240,890 | 사업계획 변경 및 사업량 증가 |
| 9,498,653,690 | 7,244,579,490 | |
| 9,498,653,690 | 7,244,579,490 | |
| 0 | 100,000,000 | 계약체결 및 설계지연 |
| 9,498,653,690 | 3,168,421,190 | 동절기 공사중지 및 절대공기 부족 |
| | 68,637,580 | 사업계획 변경 및 사업량 증가 |
| | 2,066,193,110 | 미지급금 이월 |
| | 1,841,327,610 | 기타 |

13. 세출예산 이월명세서

일반회계

| 당년도과목 | 예산현액 | 지출원인행위액 | 지출액 | 이월액 | |
|---------------------------------|-----------------------|-----------------------|-----------------------|-----------------------|--|
| | | | | 사고이월액 | |
| 합 계 | 45,023,311,810 | 42,260,633,840 | 32,343,904,940 | 11,339,205,550 | |
| 150장(분야) 과학기술 | 45,023,311,810 | 42,260,633,840 | 32,343,904,940 | 11,339,205,550 | |
| 153관(부문) 과학기술일반 | 45,023,311,810 | 42,260,633,840 | 32,343,904,940 | 11,339,205,550 | |
| 1200항(프로그램) 기상관측 | 17,585,363,400 | 17,054,203,410 | 14,542,834,800 | 2,510,916,870 | |
| 1231세항(단위사업) 지상 및 고층 기상관측 | 5,669,481,000 | 5,224,222,810 | 4,554,594,200 | 669,176,870 | |
| 210목 운영비 | 5,669,481,000 | 5,224,222,810 | 4,554,594,200 | 669,176,870 | |
| 1233세항(단위사업) 기상 레이더 관측 | 8,413,838,400 | 8,329,400,850 | 8,049,760,850 | 279,640,000 | |
| 210목 운영비 | 8,413,838,400 | 8,329,400,850 | 8,049,760,850 | 279,640,000 | |
| 1239세항(단위사업) 기상 정보시스템 운영 | 3,502,044,000 | 3,500,579,750 | 1,938,479,750 | 1,562,100,000 | |
| 430목 유형자산 | 3,502,044,000 | 3,500,579,750 | 1,938,479,750 | 1,562,100,000 | |
| 1300항(프로그램) 기후변화 과학 | 2,549,996,000 | 2,517,938,910 | 2,502,229,910 | 15,709,000 | |
| 1331세항(단위사업) 기후변화 과학정보 생산 및 서비스 | 2,549,996,000 | 2,517,938,910 | 2,502,229,910 | 15,709,000 | |
| 210목 운영비 | 2,549,996,000 | 2,517,938,910 | 2,502,229,910 | 15,709,000 | |
| 1400항(프로그램) 기상서비스 진흥 | 116,000,000 | 111,392,290 | 46,692,290 | 64,700,000 | |
| 1431세항(단위사업) 기상 산업 진흥 | 116,000,000 | 111,392,290 | 46,692,290 | 64,700,000 | |
| 260목 연구용역비 | 116,000,000 | 111,392,290 | 46,692,290 | 64,700,000 | |
| 4100항(프로그램) 책임행정 기관 운영 | 7,553,706,360 | 7,007,334,440 | 5,753,494,250 | 1,503,300,190 | |
| 4131세항(단위사업) 항공 기상관측 | 4,281,240,000 | 3,772,155,090 | 3,221,539,490 | 800,075,600 | |
| 210목 운영비 | 3,083,240,000 | 2,652,861,620 | 2,645,166,020 | 257,695,600 | |
| 430목 유형자산 | 1,198,000,000 | 1,119,293,470 | 576,373,470 | 542,380,000 | |
| 4132세항(단위사업) 항공 기상정보시스템 운영 | 960,466,360 | 930,763,360 | 617,506,360 | 313,257,000 | |
| 260목 연구용역비 | 960,466,360 | 930,763,360 | 617,506,360 | 313,257,000 | |
| 4133세항(단위사업) 국립 기상과학원 연구개발 | 2,312,000,000 | 2,304,415,990 | 1,914,448,400 | 389,967,590 | |
| 420목 건설비 | 2,312,000,000 | 2,304,415,990 | 1,914,448,400 | 389,967,590 | |
| 7100항(프로그램) 기상행정 지원 | 17,218,246,050 | 15,569,764,790 | 9,498,653,690 | 7,244,579,490 | |

(단위: 원)

| 명시이월액 | 불 용 액 | 차년도과목 | | | | | 이 월 액 |
|-------|----------------------|-----------|------------|---------------|---------------------------|-------|-----------------------|
| | | 장 (분야) | 관 (부문) | 항 (프로그램) | 세항 (단위사업) | 목 | |
| 0 | 1,340,201,320 | | | | | | 11,339,205,550 |
| 0 | 1,340,201,320 | | | | | | 11,339,205,550 |
| 0 | 1,340,201,320 | | | | | | 11,339,205,550 |
| 0 | 531,611,730 | | | | | | 2,510,916,870 |
| 0 | 445,709,930 | | | | | | 669,176,870 |
| 0 | 445,709,930 | 과학기술 | 과학기술 일반 | 기상관측 | 지상 및 고층 기상관측 | 운영비 | 669,176,870 |
| 0 | 84,437,550 | | | | | | 279,640,000 |
| 0 | 84,437,550 | 과학기술 | 과학기술 일반 | 기상관측 | 기상레이더 관측 | 운영비 | 279,640,000 |
| 0 | 1,464,250 | | | | | | 1,562,100,000 |
| 0 | 1,464,250 | 과학기술 | 과학기술 일반 | 기상관측 | 기상정보시스 템 운영 | 유형자산 | 1,562,100,000 |
| 0 | 32,057,090 | | | | | | 15,709,000 |
| 0 | 32,057,090 | | | | | | 15,709,000 |
| 0 | 32,057,090 | 과학기술 | 과학기술 일반 | 기후변화 과학 | 기후변화 과 학정보 생산 및 서비스 | 운영비 | 15,709,000 |
| 0 | 4,607,710 | | | | | | 64,700,000 |
| 0 | 4,607,710 | | | | | | 64,700,000 |
| 0 | 4,607,710 | 과학기술 | 과학기술 일반 | 기상서비스 진흥 | 기상산업 진 흥 | 연구용역비 | 64,700,000 |
| 0 | 296,911,920 | | | | | | 1,503,300,190 |
| 0 | 259,624,910 | | | | | | 800,075,600 |
| 0 | 180,378,380 | 과학기술 | 과학기술 일반 | 책임행정 기관 운영 | 항공기상관측 | 운영비 | 257,695,600 |
| 0 | 79,246,530 | 과학기술 | 과학기술 일반 | 책임행정 기관 운영 | 항공기상관측 | 유형자산 | 542,380,000 |
| 0 | 29,703,000 | | | | | | 313,257,000 |
| 0 | 29,703,000 | 과학기술 | 과학기술 일반 | 책임행정 기관 운영 | 항공기상정보 시스템 운영 | 연구용역비 | 313,257,000 |
| 0 | 7,584,010 | | | | | | 389,967,590 |
| 0 | 7,584,010 | 과학기술 | 과학기술 일반 | 책임행정 기관 운영 | 국립기상과학 원 연구개발 | 건설비 | 389,967,590 |
| 0 | 475,012,870 | | | | | | 7,244,579,490 |

일반회계

| 당년도과목 | 예산현액 | 지출원인행위액 | 지출액 | 이월액 | |
|-----------------------|----------------|----------------|---------------|---------------|--|
| | | | | 사고이월액 | |
| 7137세항(단위사업) 청사 시설 개선 | 17,218,246,050 | 15,569,764,790 | 9,498,653,690 | 7,244,579,490 | |
| 260목 연구용역비 | 100,000,000 | | | 100,000,000 | |
| 420목 건설비 | 17,118,246,050 | 15,569,764,790 | 9,498,653,690 | 7,144,579,490 | |

(단위: 원)

| 명시이월액 | 불 용 액 | 차년도과목 | | | | | 이 월 액 |
|-------|-------------|-----------|------------|-------------|------------------|-------|---------------|
| | | 장 (분야) | 관 (부문) | 항 (프로그램) | 세 항 (단위사업) | 목 | |
| 0 | 475,012,870 | | | | | | 7,244,579,490 |
| 0 | | 과학기술 | 과학기술 일반 | 기상행정 지원 | 청사 시설 개선 | 연구용역비 | 100,000,000 |
| 0 | 475,012,870 | 과학기술 | 과학기술 일반 | 기상행정 지원 | 청사 시설 개선 | 건설비 | 7,144,579,490 |

14. 세출예산 불용사유 총괄표

일반회계

(단위: 원)

| 불용 사유 | 불용액 |
|--------------|----------------------|
| 합 계 | 9,988,404,840 |
| 지급사유 미발생 | 21,382,410 |
| 계획변경 또는 취소 | 65,000,000 |
| 환율 변동 | 187,634,720 |
| 정원 및 기준호봉 미달 | 1,246,500,200 |
| 내부거래 | 550 |
| 집행잔액 등 | 8,467,886,960 |

“공 란”

15. 세출예산 불용조서 일반회계

| 구 분 | 예 산 현 액 | 지 출 액 |
|---------------------------|------------------------|------------------------|
| 합 계 | 312,313,815,960 | 291,086,205,570 |
| 150장(분야) 과학기술 | 312,313,815,960 | 291,086,205,570 |
| 153관(부문) 과학기술일반 | 312,313,815,960 | 291,086,205,570 |
| 1100항(프로그램) 기상예보 | 8,046,602,000 | 7,857,935,010 |
| 1131세항(단위사업) 국가태풍센터 운영 | 953,602,000 | 907,175,180 |
| 110목 인건비 | 141,075,000 | 132,051,690 |
| 210목 운영비 | 490,903,000 | 463,010,420 |
| 260목 연구용역비 | 320,000,000 | 310,653,450 |
| 430목 유형자산 | 1,624,000 | 1,459,620 |
| 1140세항(단위사업) 예보 및 통보체계 개선 | 7,093,000,000 | 6,950,759,830 |
| 110목 인건비 | 67,197,000 | 65,532,470 |
| 210목 운영비 | 2,562,856,000 | 2,527,316,470 |
| 220목 여비 | 43,922,000 | 41,770,110 |
| 240목 업무추진비 | 5,930,000 | 5,923,860 |
| 260목 연구용역비 | 3,933,200,000 | 3,877,606,280 |
| 320목 민간이전 | 6,895,000 | 6,048,890 |
| 340목 해외이전 | 180,000,000 | 144,555,000 |
| 430목 유형자산 | 293,000,000 | 282,006,750 |
| 1200항(프로그램) 기상관측 | 87,630,762,900 | 83,675,406,760 |
| 1231세항(단위사업) 지상 및 고층 기상관측 | 14,616,920,000 | 13,483,349,520 |
| 110목 인건비 | 22,607,000 | 22,516,410 |
| 210목 운영비 | 5,669,481,000 | 4,554,594,200 |
| 220목 여비 | 77,442,000 | 62,114,560 |
| 240목 업무추진비 | 9,500,000 | 8,808,340 |
| 320목 민간이전 | 8,357,890,000 | 8,357,880,850 |
| 410목 건설보상비 | 80,000,000 | 79,746,300 |
| 430목 유형자산 | 400,000,000 | 397,688,860 |
| 1233세항(단위사업) 기상레이더 관측 | 9,544,326,400 | 9,110,842,620 |
| 110목 인건비 | 647,219,000 | 630,259,870 |
| 210목 운영비 | 8,413,838,400 | 8,049,760,850 |

(단위: 원)

| 불 용 액 | 불용 사유 |
|----------------------|--------|
| 9,988,404,840 | |
| 9,988,404,840 | |
| 9,988,404,840 | |
| 188,666,990 | |
| 46,426,820 | |
| 9,023,310 | 집행잔액 등 |
| 27,892,580 | 집행잔액 등 |
| 9,346,550 | 집행잔액 등 |
| 164,380 | 집행잔액 등 |
| 142,240,170 | |
| 1,664,530 | 집행잔액 등 |
| 35,539,530 | 집행잔액 등 |
| 2,151,890 | 집행잔액 등 |
| 6,140 | 집행잔액 등 |
| 55,593,720 | 집행잔액 등 |
| 846,110 | 집행잔액 등 |
| 35,445,000 | 환율 변동 |
| 10,993,250 | 집행잔액 등 |
| 1,444,439,270 | |
| 464,393,610 | |
| 90,590 | 집행잔액 등 |
| 445,709,930 | 집행잔액 등 |
| 15,327,440 | 집행잔액 등 |
| 691,660 | 집행잔액 등 |
| 9,150 | 집행잔액 등 |
| 253,700 | 집행잔액 등 |
| 2,311,140 | 집행잔액 등 |
| 153,843,780 | |
| 16,959,130 | 집행잔액 등 |
| 84,437,550 | 집행잔액 등 |

일반회계

| 구 분 | 예 산 현 액 | 지 출 액 |
|---------------------------------|----------------|----------------|
| 220목 여비 | 30,330,000 | 29,041,220 |
| 240목 업무추진비 | 4,080,000 | 4,079,870 |
| 260목 연구용역비 | 100,000,000 | 95,000,000 |
| 320목 민간이전 | 114,459,000 | 81,355,070 |
| 420목 건설비 | 163,400,000 | 152,011,000 |
| 430목 유형자산 | 71,000,000 | 69,334,740 |
| 1238세항(단위사업) 지진관측 | 19,032,428,500 | 18,547,984,260 |
| 110목 인건비 | 83,384,000 | 64,886,470 |
| 210목 운영비 | 3,344,861,000 | 3,299,872,170 |
| 220목 여비 | 15,000,000 | 14,992,320 |
| 260목 연구용역비 | 1,450,000,000 | 1,431,935,600 |
| 320목 민간이전 | 8,555,000 | 6,123,210 |
| 420목 건설비 | 5,550,000,000 | 5,194,389,720 |
| 430목 유형자산 | 8,580,628,500 | 8,535,784,770 |
| 1239세항(단위사업) 기상정보시스템 운영 | 44,437,088,000 | 42,533,230,360 |
| 110목 인건비 | 366,693,000 | 335,301,420 |
| 210목 운영비 | 37,929,490,000 | 37,629,740,430 |
| 220목 여비 | 42,650,000 | 40,187,890 |
| 240목 업무추진비 | 3,600,000 | 3,590,920 |
| 260목 연구용역비 | 2,442,891,000 | 2,440,833,350 |
| 320목 민간이전 | 149,720,000 | 145,096,600 |
| 430목 유형자산 | 3,502,044,000 | 1,938,479,750 |
| 1300항(프로그램) 기후변화 과학 | 18,062,000,000 | 17,864,514,700 |
| 1331세항(단위사업) 기후변화 과학정보 생산 및 서비스 | 6,967,000,000 | 6,794,432,030 |
| 110목 인건비 | 311,335,000 | 295,331,370 |
| 210목 운영비 | 2,549,996,000 | 2,502,229,910 |
| 220목 여비 | 155,955,000 | 151,630,230 |
| 240목 업무추진비 | 31,370,000 | 30,742,940 |
| 260목 연구용역비 | 3,575,400,000 | 3,488,966,290 |
| 320목 민간이전 | 31,944,000 | 29,648,380 |

(단위: 원)

| 불 용 액 | 불용 사유 |
|-------------|--------|
| 1,288,780 | 집행잔액 등 |
| 130 | 집행잔액 등 |
| 5,000,000 | 집행잔액 등 |
| 33,103,930 | 집행잔액 등 |
| 11,389,000 | 집행잔액 등 |
| 1,665,260 | 집행잔액 등 |
| 484,444,240 | |
| 18,497,530 | 집행잔액 등 |
| 44,988,830 | 집행잔액 등 |
| 7,680 | 집행잔액 등 |
| 18,064,400 | 집행잔액 등 |
| 2,431,790 | 집행잔액 등 |
| 355,610,280 | 집행잔액 등 |
| 44,843,730 | 집행잔액 등 |
| 341,757,640 | |
| 31,391,580 | 집행잔액 등 |
| 299,749,570 | 집행잔액 등 |
| 2,462,110 | 집행잔액 등 |
| 9,080 | 집행잔액 등 |
| 2,057,650 | 집행잔액 등 |
| 4,623,400 | 집행잔액 등 |
| 1,464,250 | 집행잔액 등 |
| 181,776,300 | |
| 156,858,970 | |
| 16,003,630 | 집행잔액 등 |
| 32,057,090 | 집행잔액 등 |
| 4,324,770 | 집행잔액 등 |
| 627,060 | 집행잔액 등 |
| 86,433,710 | 집행잔액 등 |
| 2,295,620 | 집행잔액 등 |

일반회계

| 구 분 | 예 산 현 액 | 지 출 액 |
|------------------------------|----------------|----------------|
| 430목 유형자산 | 311,000,000 | 295,882,910 |
| 1335세항(단위사업) 해양기후 정보 생산 및 제공 | 11,095,000,000 | 11,070,082,670 |
| 210목 운영비 | 1,578,366,000 | 1,562,979,920 |
| 220목 여비 | 32,944,000 | 32,335,090 |
| 240목 업무추진비 | 2,690,000 | 2,682,100 |
| 260목 연구용역비 | 540,000,000 | 531,423,680 |
| 320목 민간이전 | 8,939,000,000 | 8,938,752,000 |
| 430목 유형자산 | 2,000,000 | 1,909,880 |
| 1400항(프로그램) 기상서비스 진흥 | 5,616,899,000 | 5,383,125,650 |
| 1431세항(단위사업) 기상산업 진흥 | 2,240,000,000 | 2,139,056,050 |
| 110목 인건비 | 30,412,000 | 26,542,880 |
| 210목 운영비 | 2,026,725,000 | 2,001,600,010 |
| 220목 여비 | 57,743,000 | 55,826,620 |
| 240목 업무추진비 | 6,000,000 | 5,796,740 |
| 260목 연구용역비 | 116,000,000 | 46,692,290 |
| 320목 민간이전 | 3,120,000 | 2,597,510 |
| 1433세항(단위사업) 기후자료 관리 서비스 | 3,376,899,000 | 3,244,069,600 |
| 110목 인건비 | 202,289,000 | 194,815,080 |
| 210목 운영비 | 1,314,734,000 | 1,225,884,700 |
| 220목 여비 | 11,984,000 | 11,646,330 |
| 240목 업무추진비 | 3,480,000 | 3,467,930 |
| 260목 연구용역비 | 1,593,000,000 | 1,557,958,580 |
| 310목 보전금 | 60,899,000 | 60,898,510 |
| 320목 민간이전 | 190,513,000 | 189,398,470 |
| 3100항(프로그램) 기상연구 | 24,045,301,000 | 22,525,803,020 |
| 3133세항(단위사업) 선진기상기술개발 | 12,467,301,000 | 11,656,816,800 |
| 110목 인건비 | 2,077,748,000 | 1,899,340,050 |
| 210목 운영비 | 5,487,940,000 | 5,004,784,340 |
| 260목 연구용역비 | 4,002,000,000 | 3,864,413,090 |

(단위: 원)

| 불 용 액 | 불용 사유 |
|---------------|------------|
| 1,000,000 | 계획변경 또는 취소 |
| 14,117,090 | 집행잔액 등 |
| 24,917,330 | |
| 15,386,080 | 집행잔액 등 |
| 608,910 | 집행잔액 등 |
| 7,900 | 집행잔액 등 |
| 8,576,320 | 집행잔액 등 |
| 248,000 | 집행잔액 등 |
| 90,120 | 집행잔액 등 |
| 169,073,350 | |
| 36,243,950 | |
| 3,869,120 | 집행잔액 등 |
| 25,124,990 | 집행잔액 등 |
| 1,916,380 | 집행잔액 등 |
| 203,260 | 집행잔액 등 |
| 4,607,710 | 집행잔액 등 |
| 522,490 | 집행잔액 등 |
| 132,829,400 | |
| 7,473,920 | 집행잔액 등 |
| 88,849,300 | 집행잔액 등 |
| 337,670 | 집행잔액 등 |
| 12,070 | 집행잔액 등 |
| 35,041,420 | 집행잔액 등 |
| 490 | 집행잔액 등 |
| 1,114,530 | 집행잔액 등 |
| 1,519,497,980 | |
| 810,484,200 | |
| 178,407,950 | 집행잔액 등 |
| 483,155,660 | 집행잔액 등 |
| 137,586,910 | 집행잔액 등 |

일반회계

| 구 분 | 예 산 현 액 | 지 출 액 |
|--------------------------|----------------|----------------|
| 320목 민간이전 | 369,613,000 | 365,449,820 |
| 340목 해외이전 | 300,000,000 | 293,670,000 |
| 430목 유형자산 | 230,000,000 | 229,159,500 |
| 3137세항(단위사업) 기상관측위성개발 | 11,578,000,000 | 10,868,986,220 |
| 110목 인건비 | 1,617,120,000 | 1,534,757,350 |
| 210목 운영비 | 6,609,084,000 | 6,248,527,800 |
| 240목 업무추진비 | 6,960,000 | 6,519,010 |
| 260목 연구용역비 | 2,983,500,000 | 2,800,516,900 |
| 320목 민간이전 | 215,011,000 | 202,399,560 |
| 430목 유형자산 | 146,325,000 | 76,265,600 |
| 4100항(프로그램) 책임행정기관 운영 | 42,239,166,460 | 38,709,138,160 |
| 4101세항(단위사업) 책임행정기관 인건비 | 15,948,867,000 | 15,133,137,450 |
| 110목 인건비 | 15,948,867,000 | 15,133,137,450 |
| 4111세항(단위사업) 책임행정기관 기본경비 | 2,510,994,000 | 2,472,102,870 |
| 110목 인건비 | 568,794,000 | 546,030,270 |
| 210목 운영비 | 1,499,712,000 | 1,497,723,510 |
| 220목 여비 | 187,993,000 | 187,771,220 |
| 240목 업무추진비 | 16,297,000 | 16,293,240 |
| 250목 직무수행경비 | 70,801,000 | 70,795,520 |
| 320목 민간이전 | 74,397,000 | 60,538,120 |
| 430목 유형자산 | 93,000,000 | 92,950,990 |
| 4131세항(단위사업) 항공기상관측 | 4,426,750,000 | 3,350,010,810 |
| 210목 운영비 | 3,083,240,000 | 2,645,166,020 |
| 220목 여비 | 29,150,000 | 28,815,640 |
| 240목 업무추진비 | 1,610,000 | 1,605,680 |
| 260목 연구용역비 | 74,750,000 | 73,050,000 |
| 430목 유형자산 | 1,198,000,000 | 576,373,470 |
| 440목 무형자산 | 40,000,000 | 25,000,000 |

(단위: 원)

| 불 용 액 | 불용 사유 |
|---------------|--------------|
| 4,163,180 | 집행잔액 등 |
| 6,330,000 | 환율 변동 |
| 840,500 | 집행잔액 등 |
| 709,013,780 | |
| 82,362,650 | 집행잔액 등 |
| 360,556,200 | 집행잔액 등 |
| 440,990 | 집행잔액 등 |
| 182,983,100 | 집행잔액 등 |
| 12,611,440 | 집행잔액 등 |
| 70,059,400 | 집행잔액 등 |
| 2,026,728,110 | |
| 815,729,550 | |
| 495,336,910 | 정원 및 기준호봉 미달 |
| 320,392,640 | 집행잔액 등 |
| 38,891,130 | |
| 22,757,920 | 정원 및 기준호봉 미달 |
| 5,810 | 집행잔액 등 |
| 1,988,490 | 집행잔액 등 |
| 221,780 | 집행잔액 등 |
| 3,760 | 집행잔액 등 |
| 5,480 | 집행잔액 등 |
| 13,858,880 | 정원 및 기준호봉 미달 |
| 49,010 | 집행잔액 등 |
| 276,663,590 | |
| 180,378,380 | 집행잔액 등 |
| 334,360 | 집행잔액 등 |
| 4,320 | 집행잔액 등 |
| 1,700,000 | 집행잔액 등 |
| 79,246,530 | 집행잔액 등 |
| 15,000,000 | 집행잔액 등 |

일반회계

| 구 분 | 예 산 현 액 | 지 출 액 |
|---------------------------------|-----------------|-----------------|
| 4132세항(단위사업) 항공기상정보시스템 운영 | 1,678,466,360 | 1,314,718,520 |
| 210목 운영비 | 575,000,000 | 560,043,370 |
| 260목 연구용역비 | 960,466,360 | 617,506,360 |
| 430목 유형자산 | 143,000,000 | 137,168,790 |
| 4133세항(단위사업) 국립기상과학원 연구개발 | 17,674,089,100 | 16,439,168,510 |
| 110목 인건비 | 4,211,862,000 | 3,625,426,510 |
| 210목 운영비 | 6,740,001,000 | 6,630,819,390 |
| 260목 연구용역비 | 3,226,000,000 | 3,201,604,460 |
| 320목 민간이전 | 432,137,000 | 317,626,000 |
| 420목 건설비 | 2,312,000,000 | 1,914,448,400 |
| 430목 유형자산 | 752,089,100 | 749,243,750 |
| 6100항(프로그램) 국제협력교육홍보 | 6,690,250,350 | 6,401,659,230 |
| 6132세항(단위사업) 국제기상협력 및 선진기술 습득 | 2,910,250,350 | 2,740,884,500 |
| 110목 인건비 | 2,000,000 | 1,800,000 |
| 210목 운영비 | 338,120,000 | 329,731,920 |
| 220목 여비 | 243,450,000 | 231,655,080 |
| 240목 업무추진비 | 47,430,000 | 47,186,870 |
| 260목 연구용역비 | 52,250,350 | 49,370,350 |
| 340목 해외이전 | 2,227,000,000 | 2,081,140,280 |
| 6134세항(단위사업) 교육훈련 및 대국민 기상인식 제고 | 3,780,000,000 | 3,660,774,730 |
| 110목 인건비 | 141,390,000 | 130,459,870 |
| 210목 운영비 | 2,545,598,000 | 2,471,963,510 |
| 220목 여비 | 322,960,000 | 312,175,890 |
| 240목 업무추진비 | 9,150,000 | 8,799,380 |
| 260목 연구용역비 | 740,000,000 | 718,138,610 |
| 320목 민간이전 | 20,902,000 | 19,237,470 |
| 7100항(프로그램) 기상행정 지원 | 119,982,834,250 | 108,668,623,040 |
| 7101세항(단위사업) 본부인건비 | 38,519,821,000 | 36,514,658,620 |
| 110목 인건비 | 38,519,821,000 | 36,514,658,620 |

(단위: 원)

| 불 용 액 | 불용 사유 |
|---------------|--------------|
| 50,490,840 | |
| 14,956,630 | 집행잔액 등 |
| 29,703,000 | 집행잔액 등 |
| 5,831,210 | 집행잔액 등 |
| 844,953,000 | |
| 586,435,490 | 정원 및 기준호봉 미달 |
| 13,600,000 | 정원 및 기준호봉 미달 |
| 95,581,610 | 집행잔액 등 |
| 24,395,540 | 집행잔액 등 |
| 114,511,000 | 정원 및 기준호봉 미달 |
| 7,584,010 | 집행잔액 등 |
| 2,845,350 | 집행잔액 등 |
| 288,591,120 | |
| 169,365,850 | |
| 200,000 | 집행잔액 등 |
| 8,388,080 | 집행잔액 등 |
| 11,794,920 | 집행잔액 등 |
| 243,130 | 집행잔액 등 |
| 2,880,000 | 집행잔액 등 |
| 145,859,720 | 환율 변동 |
| 119,225,270 | |
| 10,930,130 | 집행잔액 등 |
| 73,634,490 | 집행잔액 등 |
| 10,784,110 | 집행잔액 등 |
| 350,620 | 집행잔액 등 |
| 21,861,390 | 집행잔액 등 |
| 1,664,530 | 집행잔액 등 |
| 4,169,631,720 | |
| 2,005,162,380 | |
| 2,005,162,380 | 집행잔액 등 |

일반회계

| 구 분 | 예 산 현 액 | 지 출 액 |
|------------------------|----------------|----------------|
| 7102세항(단위사업) 소속기관 인건비 | 8,431,607,000 | 7,692,041,890 |
| 110목 인건비 | 8,431,607,000 | 7,692,041,890 |
| 7107세항(단위사업) 지방청인건비 | 33,151,320,000 | 32,905,997,850 |
| 110목 인건비 | 33,151,320,000 | 32,905,997,850 |
| 7111세항(단위사업) 본부 기본경비 | 7,276,333,000 | 6,966,409,600 |
| 110목 인건비 | 334,120,000 | 274,983,310 |
| 210목 운영비 | 5,502,604,000 | 5,292,280,720 |
| 220목 여비 | 495,866,000 | 476,740,250 |
| 240목 업무추진비 | 178,212,000 | 177,903,220 |
| 250목 직무수행경비 | 273,000,000 | 266,454,120 |
| 310목 보전금 | 76,900,000 | 74,850,000 |
| 320목 민간이전 | 79,436,000 | 70,923,800 |
| 420목 건설비 | 1,746,000 | 939,000 |
| 430목 유형자산 | 334,449,000 | 331,335,180 |
| 7118세항(단위사업) 소속기관 기본경비 | 926,200,000 | 889,770,240 |
| 110목 인건비 | 105,393,000 | 102,631,920 |
| 210목 운영비 | 581,145,000 | 553,683,240 |
| 220목 여비 | 73,106,000 | 70,304,190 |
| 240목 업무추진비 | 12,142,000 | 11,370,540 |
| 250목 직무수행경비 | 80,100,000 | 79,551,660 |
| 320목 민간이전 | 41,814,000 | 39,993,680 |
| 430목 유형자산 | 32,500,000 | 32,235,010 |
| 7124세항(단위사업) 지방청 기본경비 | 8,073,467,000 | 7,967,780,220 |
| 110목 인건비 | 638,217,000 | 618,301,460 |
| 210목 운영비 | 6,282,163,000 | 6,204,731,750 |
| 220목 여비 | 616,724,000 | 612,308,540 |
| 240목 업무추진비 | 58,349,000 | 58,299,410 |

(단위: 원)

| 불 용 액 | 불용 사유 |
|-------------|----------|
| 739,565,110 | |
| 739,565,110 | 집행잔액 등 |
| 245,322,150 | |
| 245,322,150 | 집행잔액 등 |
| 309,923,400 | |
| 20,982,410 | 지급사유 미발생 |
| 38,154,280 | 집행잔액 등 |
| 400,000 | 지급사유 미발생 |
| 209,923,280 | 집행잔액 등 |
| 19,125,750 | 집행잔액 등 |
| 550 | 내부거래 |
| 308,230 | 집행잔액 등 |
| 6,545,880 | 집행잔액 등 |
| 2,050,000 | 집행잔액 등 |
| 8,512,200 | 집행잔액 등 |
| 807,000 | 집행잔액 등 |
| 3,113,820 | 집행잔액 등 |
| 36,429,760 | |
| 2,761,080 | 집행잔액 등 |
| 27,461,760 | 집행잔액 등 |
| 2,801,810 | 집행잔액 등 |
| 771,460 | 집행잔액 등 |
| 548,340 | 집행잔액 등 |
| 1,820,320 | 집행잔액 등 |
| 264,990 | 집행잔액 등 |
| 105,686,780 | |
| 19,915,540 | 집행잔액 등 |
| 77,431,250 | 집행잔액 등 |
| 4,415,460 | 집행잔액 등 |
| 49,590 | 집행잔액 등 |

일반회계

| 구 분 | 예 산 현 액 | 지 출 액 |
|-----------------------|----------------|----------------|
| 250목 직무수행경비 | 184,160,000 | 182,261,550 |
| 320목 민간이전 | 69,324,000 | 67,787,290 |
| 420목 건설비 | 24,500,000 | 24,453,000 |
| 430목 유형자산 | 200,030,000 | 199,637,220 |
| 7137세항(단위사업) 청사 시설 개선 | 23,604,086,250 | 15,731,964,620 |
| 110목 인건비 | 2,728,907,000 | 2,615,725,490 |
| 210목 운영비 | 2,858,105,000 | 2,773,777,140 |
| 240목 업무추진비 | 1,000,000 | 953,000 |
| 320목 민간이전 | 509,616,000 | 454,834,560 |
| 420목 건설비 | 17,118,246,050 | 9,498,653,690 |
| 430목 유형자산 | 388,212,200 | 388,020,740 |

(단위: 원)

| 불 용 액 | 불용 사유 |
|-----------------------|-------|
| 1,898,450 집행잔액 등 | |
| 1,536,710 집행잔액 등 | |
| 47,000 집행잔액 등 | |
| 392,780 집행잔액 등 | |
| 727,542,140 | |
| 113,181,510 집행잔액 등 | |
| 84,327,860 집행잔액 등 | |
| 47,000 집행잔액 등 | |
| 54,781,440 집행잔액 등 | |
| 64,000,000 계획변경 또는 취소 | |
| 411,012,870 집행잔액 등 | |
| 191,460 집행잔액 등 | |

III. 재무제표

제1장. 재무제표

제1장 재무제표

1. 재정상태표

당기말 : 2018년 12월 31일 현재

전기말 : 2017년 12월 31일 현재

기상청

| | | 주식 | 2018 |
|--------------------|------|-----------------|------------------------|
| 자산 | | | |
| I. 유동자산 | | | 16,718,162,150 |
| 1. 현금및현금성자산 | | | 391 |
| 2. 미수채권 | | 14,332,431,880 | |
| 미수채권대손충당금 | | 143,324,318 | 14,189,107,562 |
| 3. 기타유동자산 | | | 2,529,054,197 |
| II. 투자자산 | | | - |
| III. 일반유형자산 | | | 706,255,113,684 |
| 1. 토지 | 8.3) | | 289,533,726,383 |
| 2. 건물 | 8.3) | 228,774,714,334 | |
| 건물감가상각누계액 | | 33,524,389,242 | 195,250,325,092 |
| 3. 구축물 | 8.3) | 76,143,137,315 | |
| 구축물감가상각누계액 | | 30,425,256,033 | 45,717,881,282 |
| 4. 기계장치 | 8.3) | 181,770,612,258 | |
| 기계장치감가상각누계액 | | 106,090,965,223 | 75,679,647,035 |
| 5. 집기·비품·차량운반구 | 8.3) | 197,970,995,752 | |
| 집기·비품·차량운반구감가상각누계액 | | 118,035,836,109 | 79,935,159,643 |
| 6. 기타일반유형자산 | 8.3) | 8,771,561,365 | |
| 기타일반유형자산감가상각누계액 | | 5,900,638,573 | 2,870,922,792 |
| 7. 건설중인일반유형자산 | | | 17,267,451,457 |
| IV. 사회기반시설 | | | - |
| V. 무형자산 | | | 42,379,315,555 |
| 1. 산업재산권 | | | 12,450,333 |
| 2. 소프트웨어 | | | 42,366,865,222 |
| VI. 기타비유동자산 | | | 7,160,216,368 |
| 1. 기타의기타비유동자산 | | | 7,160,216,368 |
| 자산계 | | | 772,512,807,757 |

(단위: 원)

2017

| | |
|-----------------|------------------------|
| | 15,259,591,563 |
| | 595,520 |
| 14,317,775,670 | |
| 144,191,388 | 14,173,584,282 |
| | 1,085,411,761 |
| | - |
| | 698,283,311,144 |
| | 282,724,900,133 |
| 224,908,718,009 | |
| 28,642,069,960 | 196,266,648,049 |
| 70,661,378,516 | |
| 25,475,924,066 | 45,185,454,450 |
| 168,975,973,458 | |
| 98,879,267,174 | 70,096,706,284 |
| 213,125,172,074 | |
| 121,886,585,058 | 91,238,587,016 |
| 8,918,100,204 | |
| 5,516,374,940 | 3,401,725,264 |
| | 9,369,289,948 |
| | - |
| | 48,342,649,895 |
| | 26,030,333 |
| | 48,316,619,562 |
| | 6,820,134,593 |
| | 6,820,134,593 |
| | 768,705,687,195 |

기상청

| | | 주식 | 2018 |
|----------------------|---|----|------------------------|
| 부채 | | | |
| I. 유동부채 | | | 20,972,244,115 |
| 1. 유동성장기차입부채 | 2 | | 20,849,455,898 |
| 2. 기타유동부채 | | | 122,788,217 |
| II. 장기차입부채 | | | 15,788,422,859 |
| 1. 장기차입금 | 2 | | 15,788,422,859 |
| III. 장기충당부채 | | | 1,435,141,299 |
| 1. 퇴직급여충당부채 | 3 | | 1,435,141,299 |
| IV. 기타비유동부채 | | | - |
| 부채계 | | | 38,195,808,273 |
| 순자산 | | | |
| I. 기본순자산 | | | 475,795,350,573 |
| II. 적립금 및 잉여금 | | | 149,614,077,826 |
| III. 순자산조정 | | 7 | 102,145,481,775 |
| 순자산계 | | | 727,554,910,174 |
| 부채외순자산계 | | | 765,750,718,447 |

(단위: 원)

2017

| |
|------------------------|
| 24,795,550,892 |
| 24,693,184,611 |
| 102,366,281 |
| 27,802,103,004 |
| 27,802,103,004 |
| 546,638,555 |
| 546,638,555 |
| - |
| 53,144,292,451 |
| 475,795,350,573 |
| 139,082,291,220 |
| 100,683,752,951 |
| 715,561,394,744 |
| 768,705,687,195 |

2. 재정운영표

당기 : 2018년 1월 1일부터 2018년 12월 31일까지

전기 : 2017년 1월 1일부터 2017년 12월 31일까지

기상청

| | 주석 | 2018 | | |
|-------------------|----|------------------------|----|------------------------|
| | | 총원가 | 수익 | 순원가 |
| I. 프로그램순원가 | | 275,504,217,160 | - | 275,504,217,160 |
| 1.기상예보 | | 9,726,791,675 | - | 9,726,791,675 |
| 2.기상관측 | | 74,255,398,198 | - | 74,255,398,198 |
| 3.기후변화 과학 | | 28,200,576,746 | - | 28,200,576,746 |
| 4.기상서비스 진흥 | | 16,787,150,209 | - | 16,787,150,209 |
| 5.기상연구 | | 99,553,820,983 | - | 99,553,820,983 |
| 6.책임행정기관 운영 | | 37,427,929,287 | - | 37,427,929,287 |
| 7.국제협력교육홍보 | | 9,552,550,062 | - | 9,552,550,062 |
| II. 관리운영비 | | | | 123,615,080,945 |
| 1.인건비 | | | | 81,398,208,181 |
| 2.경비 | | | | 42,216,872,764 |
| (1)복리후생비 | | | | 15,726,539,110 |
| (2)소모품비 | | | | 1,999,664,624 |
| (3)인쇄비 | | | | 371,369,235 |
| (4)광고선전비 | | | | 3,770,000 |
| (5)지급수수료 | | | | 1,098,526,762 |
| (6)세금과공과 | | | | 626,255,723 |
| (7)수도광열비 | | | | 2,377,527,117 |
| (8)지급보험료 | | | | 100,369,142 |
| (9)피복비와급량비 | | | | 103,683,070 |
| (10)교육훈련비 | | | | 188,258,930 |
| (11)지급임차료 | | | | 421,483,268 |
| (12)유류비 | | | | 119,282,916 |
| (13)수선유지비 | | | | 2,186,802,261 |
| (14)여비교통비 | | | | 1,136,681,647 |
| (15)업무추진비 | | | | 865,003,169 |

(단위: 원)

| 2017 | | |
|-----------------|----|------------------------|
| 총원가 | 수익 | 순원가 |
| 269,241,242,913 | - | 269,241,242,913 |
| 13,947,287,916 | - | 13,947,287,916 |
| 74,528,496,316 | - | 74,528,496,316 |
| 29,013,965,899 | - | 29,013,965,899 |
| 16,541,302,232 | - | 16,541,302,232 |
| 113,549,296,105 | - | 113,549,296,105 |
| 12,941,706,111 | - | 12,941,706,111 |
| 8,719,188,334 | - | 8,719,188,334 |
| | | 130,147,438,164 |
| | | 83,941,396,701 |
| | | 46,206,041,463 |
| | | 14,709,285,145 |
| | | 1,989,625,797 |
| | | 294,813,250 |
| | | 3,346,200 |
| | | 1,511,877,117 |
| | | 1,270,841,202 |
| | | 2,455,310,809 |
| | | 106,477,980 |
| | | 149,386,760 |
| | | 160,769,400 |
| | | 441,994,851 |
| | | 116,001,965 |
| | | 2,196,615,613 |
| | | 1,235,345,893 |
| | | 925,866,743 |

기상청

| | 주식 | 2018 | | |
|--------------------------------------|----|------|----|------------------------|
| | | 총원가 | 수익 | 순원가 |
| (16)외주용역비 | | | | 5,057,497,510 |
| (17)감가상각비 | | | | 9,833,095,558 |
| (18)대손상각비 | | | | 67,222 |
| (19)연구개발비 | | | | 995,500 |
| III.비배분비용 | | | | 578,704,073 |
| 1.대손상각비 | | | | - |
| 2.자산처분손실 | | | | 1,484,387 |
| 3.기타비용 | | | | 577,219,686 |
| IV.비배분수익 | | | | 12,618,578,086 |
| 1.재화및용역제공수익 | | | | 2,944,739,639 |
| 2.자산처분이익 | | | | 12,001,730 |
| 3.기타수익 | | | | 9,661,836,717 |
| V.재정운영순원가(I + II + III - IV) | | | | 387,079,424,092 |
| VI.비교환수익 등 | | | | - |
| VII.재정운영결과(V-VI) | | | | 387,079,424,092 |

(단위: 원)

| 2017 | | |
|------|----|------------------------|
| 총원가 | 수익 | 순원가 |
| | | 8,588,594,529 |
| | | 10,029,946,409 |
| | | - |
| | | 19,941,800 |
| | | 2,064,069,824 |
| | | 143,167,518 |
| | | 64,327 |
| | | 1,920,837,979 |
| | | 11,743,274,161 |
| | | 1,952,263,730 |
| | | 46,425,489 |
| | | 9,744,584,942 |
| | | 389,709,476,740 |
| | | - |
| | | 389,709,476,740 |

3. 순자산변동표

당기 : 2018년 1월 1일부터 2018년 12월 31일까지

전기 : 2017년 1월 1일부터 2017년 12월 31일까지

기상청

주식

I. 전기 기초순자산

1. 보고금액

II. 재정운영결과

III. 재원의조달및이전

1. 재원의조달

- (1) 국고수입
- (2) 제재금수익
- (3) 무상이전수입
- (4) 기타재원조달

2. 재원의이전

- (1) 국고이전지출
- (2) 무상이전지출

IV. 조정항목

1. 자산재평가이익
2. 기타순자산의증감

V. 전기 기말순자산 (I - II + III + IV)

VI. 당기 기초순자산

1. 보고금액

VII. 재정운영결과

VIII. 재원의조달및이전

1. 재원의조달

- (1) 국고수입
- (2) 제재금수익
- (3) 기타비교환수익
- (4) 무상이전수입
- (5) 기타재원조달

2. 재원의이전

- (1) 국고이전지출

(단위: 원)

| 기본순자산 | 적립금 및 잉여금 | 순자산조정 | 합계 |
|------------------------|------------------------|------------------------|------------------------|
| 475,795,350,573 | 124,418,854,409 | 102,194,134,684 | 702,408,339,666 |
| 475,795,350,573 | 124,418,854,409 | 102,194,134,684 | 702,408,339,666 |
| | 389,709,476,740 | | 389,709,476,740 |
| | 404,372,913,551 | | 404,372,913,551 |
| | 415,483,097,885 | | 415,483,097,885 |
| | 377,722,924,020 | | 377,722,924,020 |
| | 18,723,426,610 | | 18,723,426,610 |
| | 553,248,175 | | 553,248,175 |
| | 18,483,499,080 | | 18,483,499,080 |
| | 11,110,184,334 | | 11,110,184,334 |
| | 9,440,518,070 | | 9,440,518,070 |
| | 1,669,666,264 | | 1,669,666,264 |
| - | - | (1,510,381,733) | (1,510,381,733) |
| - | - | (1,512,752,773) | (1,512,752,773) |
| - | - | 2,371,040 | 2,371,040 |
| 475,795,350,573 | 139,082,291,220 | 100,683,752,951 | 715,561,394,744 |
| 475,795,350,573 | 139,082,291,220 | 100,683,752,951 | 715,561,394,744 |
| 475,795,350,573 | 139,082,291,220 | 100,683,752,951 | 715,561,394,744 |
| | 387,079,424,092 | | 387,079,424,092 |
| | 397,611,210,698 | | 397,611,210,698 |
| | 406,603,387,600 | | 406,603,387,600 |
| | 384,727,803,570 | | 384,727,803,570 |
| | 82,938,970 | | 82,938,970 |
| | 288,662,380 | | 288,662,380 |
| | 1,234,542,090 | | 1,234,542,090 |
| | 20,269,440,590 | | 20,269,440,590 |
| | 8,992,176,902 | | 8,992,176,902 |
| | 6,107,056,200 | | 6,107,056,200 |

(2) 무상이전지출

IX.조정항목

- | | |
|-------------|---|
| 1. 자산재평가이익 | 7 |
| 2. 기타순자산의증감 | 7 |

X.당기 기말순자산 (VI-VII+VIII+IX)

(단위: 원)

| 기본순자산 | 적립금 및 잉여금 | 순자산조정 | 합계 |
|------------------------|------------------------|------------------------|------------------------|
| | 2,885,120,702 | | 2,885,120,702 |
| - | - | 8,223,818,134 | 8,223,818,134 |
| - | - | 8,223,301,134 | 8,223,301,134 |
| - | - | 517,000 | 517,000 |
| 475,795,350,573 | 149,614,077,826 | 108,907,571,085 | 734,316,999,484 |

제2장 재무제표에 대한 주식

1. 중요한 회계처리방법

① 일반기준

첨부된 재무제표 및 부속서류는 국가회계법 제11조 제1항의 규정에 따른 국가회계기준에 따라 기상청에서 작성한 것입니다.

② 현금및현금성자산

통화 및 타인발행수표 등 통화대용증권과 당좌예금, 보통예금 및 큰 거래비용없이 현금으로 전환이 용이하고, 이자율 변동에 따른 가치변동의 위험이 중요하지 않은 금융상품으로서 취득 당시 만기일 또는 상환일이 3개월 이내인 것을 현금 및 현금성자산으로 처리하고 있습니다.

③ 수익의 정의 및 인식기준

교환수익이란 재화나 용역을 제공한 대가로 발생하는 수익이며, 비교환수익은 직접적인 반대급부 없이 발생하는 국세, 부담금, 기부금, 무상이전 및 제재금 등의 수익을 의미합니다.

교환수익의 경우 수익창출활동이 완료되고 그 금액을 합리적으로 측정할 수 있을 때 인식하고, 비교환수익의 경우 해당 수익에 대한 청구권이 발생하고 그 금액을 합리적으로 측정할 수 있을 때 인식하고 있습니다.

④ 채권 등의 평가

재정상태표일 현재의 미수채권 잔액에 대하여 합리적이고 객관적인 기준에 따라 산출한 대손추산액을 대손충당금으로 설정하고 있습니다. 기상청은 기말채권 잔액에 대해서 1%의 대손충당금을 계상하고 있습니다.

2. 장기차입부채 상환계획

(단위 : 원)

| 구분 | 계 | 국채 | 공채 | 장기차입금 | | | |
|----------|----------------|----|----|--------------|--------------|--------------|----------------|
| | | | | 국내 장기 차입금 | 해외 장기 차입금 | 정부내 장기차입금 | 금융리스부채 |
| 합계 | 36,637,878,757 | - | - | - | - | - | 36,637,878,757 |
| 2019년 | 20,849,455,898 | - | - | - | - | - | 20,849,455,898 |
| 2020년 | 7,278,440,298 | - | - | - | - | - | 7,278,440,298 |
| 2021년 | 4,153,661,144 | - | - | - | - | - | 4,153,661,144 |
| 2022년 | 3,033,965,696 | - | - | - | - | - | 3,033,965,696 |
| 2023년 | 1,322,355,721 | - | - | - | - | - | 1,322,355,721 |
| 2024년 이후 | - | - | - | - | - | - | - |

① 국채 : 해당없음

② 공채 : 해당없음

3. 장기충당부채

① 퇴직급여충당부채

(단위: 원)

| 구분 | | 금 액 | |
|------------------|------------------|---------------|---------------|
| | | 당기 | 전기 |
| 퇴직급여 추계액 | 기초잔액 (A) | 2,048,508,061 | 1,846,864,636 |
| | 퇴직금 지급액 (B) | 182,830,930 | 252,336,110 |
| | 퇴직급여 (C) | 1,015,033,591 | 453,979,535 |
| | 조직개편으로인한증감 (D) | - | - |
| | 기말잔액 (E=A-B+C+D) | 2,880,710,722 | 2,048,508,061 |
| 차감항목 | 퇴직보험예치금 (F) | - | - |
| | 국민연금전환금 (G) | - | - |
| | 퇴직연금운용자산 (H) | 1,445,569,423 | 1,501,869,506 |
| | 기말잔액 (I=F+G+H) | 1,445,569,423 | 1,501,869,506 |
| 퇴직급여충당부채 (J=E-I) | | 1,435,141,299 | 546,638,555 |

② 연금충당부채 : 해당없음

③ 보험충당부채 : 해당없음

④ 기타장기충당부채 : 해당없음

4. 외화자산 및 외화부채 : 해당없음

5.우발사항 및 약정사항

① 계류 중인 소송사건

- 전체 소송건수 및 소송가액

(단위: 건, 원)

| 구 분 | 기상청이 원고인 경우 | | 기상청이 피고인 경우 | |
|-----|-------------|------|-------------|---------------|
| | 소송건수 | 소송가액 | 소송건수 | 소송가액 |
| 당기말 | - | - | 2 | 3,247,267,904 |
| 전기말 | - | - | 5 | 458,180,930 |

- 소송사건 중 중요한 내역

(단위: 원)

| 계류법원 | 원고 | 피고 | 사건내용 | 소송가액 | 진행상황 |
|-------------|-----------|-----|------------|---------------|--------|
| 일반회계 피고인 경우 | | | | | |
| 서울고등법원 | 홍명남 | 기상청 | 소유권이전등기말소 | - | 2심 진행중 |
| 서울중앙지방법원 | 대주이엔티주식회사 | 기상청 | 항공기 잔금등 지급 | 3,247,267,904 | 1심 진행중 |

② 담보제공자산 : 해당없음

③ 파생상품 내역 : 해당없음

④ 지급보증 : 해당없음

⑤ 중요한 계약 사항 요약 : 해당없음

⑥ 천재지변, 중대한 사고, 파업, 화재 등에 관한 내용과 결과 : 해당없음

⑦ 최소운영수입보장 내역(BTO 등) : 해당없음

⑧ 기타 우발부채에 대한 내용, 자원의 유출에 따른 재무적 영향 : 해당없음

⑨ 자원의 유입가능성이 매우 높은 우발자산 : 해당없음

6. 전기오류수정 및 회계처리방법의 변경

① 중대한 전기오류수정 : 해당없음

② 중대하지 아니한 전기오류 수정

기상청은 중대하지 아니한 전기오류수정에 대하여 전기오류수정이익(비배분이익) 6,831백만원 및 전기오류수정손실(비배분비용) 550백만원을 당기 재정운영표에 반영하였습니다.

③ 회계정책 변경 : 해당없음

7. 순자산조정명세

(단위: 원)

| 구 분 | 금 액 | | | | |
|----------|-----------------|---------------|-------------|------|-----------------|
| | 전기말 | 증가 | 감소 | 조직개편 | 당기말 |
| 순자산조정 계 | 100,683,752,951 | 9,132,316,510 | 908,498,376 | - | 108,907,571,085 |
| 자산재평가이익 | 96,250,618,917 | 9,131,799,510 | 908,498,376 | - | 104,473,920,051 |
| 기타순자산의증감 | 4,433,134,034 | 517,000 | - | - | 4,433,651,034 |

8. 기타 재무제표에 중대한 영향을 미치는 사항과 재무제표의 이해를 위하여 필요한 사항

1) 세입·세출외현금 : 해당없음

2) 세입·세출외거래 : 해당없음

3) 자산재평가

(1) 일반유형자산

(단위: 원)

| 자산 종류 | 재평가액 추정방법 및 유의적 가정 | 재평가금액 (A+B-C) | 재평가전 장부가액(A) | 평가증 (B) | 평가감 (C) |
|----------|-----------------------|------------------|-----------------|-------------|------------|
| 토지 | 공시지가 | 295,141,600 | 192,104,000 | 103,037,600 | - |
| 일반유형자산합계 | | 295,141,600 | 192,104,000 | 103,037,600 | - |

※ 토지에 대하여 2018년 12월 31일을 재평가기준일로 하여 재평가 하였습니다.

※ 재평가에 따라 일반유형자산에서 6,865,126,910원 평가증이 발생하여, 일반유형자산재평가이익으로 6,849,581,170원을 순자산변동표에 조정항목으로 인식하였고, 일반유형자산재평가손실 환입액 15,545,740원을 재정운영표에 비배분수익으로 인식하였습니다.

(2) 사회기반시설 : 해당없음

4) 융자사업(융자보조원가충당금 설정 대상) : 해당없음

5) 사회보험사업 : 해당없음

6) 정부조직 개편 : 해당없음

7) 기타 사항 : 해당없음

제3장 필수보충정보

1. 유산자산의 종류, 수량 및 관리상태

- ① 유산자산의 종류, 수량, 관리상태 : 해당없음
- ② 유산자산취득비 및 유산자산수선유지비 : 해당없음

2. 연금보고서 : 해당없음

3. 보험보고서 : 해당없음

4. 사회보험보고서 : 해당없음

5. 국세징수활동표 : 해당없음

6. 총잉여금 · 재정운영결과조정표

(단위 : 원)

| | | 2018 |
|-----------------------------|-------------------------|--------------------------|
| I. 총잉여금(*) | | (378,620,708,660) |
| II. 차이항목 | | (8,458,715,432) |
| 1. 자산 · 부채의 증감 | 80,126,668,005 | |
| (1) 현금및현금성자산 증가(감소) | (595,129) | |
| (2) 일반유형자산의 증가(감소) | 47,412,049,541 | |
| (3) 무형자산의 증가(감소) | 14,945,652,745 | |
| (4) 기타자산의 증가(감소) | 1,783,867,781 | |
| (5) 차입금의 감소(증가) | 15,857,408,858 | |
| (6) 기타부채의 감소(증가) | 128,284,209 | |
| 2. 발생주의 기간수익 · 비용 차이 | (69,594,403,109) | |
| (1) 제재금수익 차이 | 8,868,242 | |
| (2) 퇴직급여 차이 | (1,015,033,591) | |
| (3) 감가상각비 차이 | (68,588,080,960) | |
| (4) 대손상각비 차이 | (156,800) | |
| 3. 순자산변동 | (18,990,980,328) | |
| (1) 제재금수익 | (82,938,970) | |
| (2) 기타비교환수익 | (288,662,380) | |
| (3) 무상이전수입 | (1,234,542,090) | |
| (4) 기타재원조달 | (20,269,440,590) | |
| (5) 무상이전지출 | 2,885,120,702 | |
| (6) 기타순자산의 증감 | (517,000) | |
| III. 재정운영결과(I + II) | | (387,079,424,092) |

2017

(368,282,405,950)

(21,427,070,790)

71,826,151,817

595,106

44,963,794,006

15,699,257,479

(336,164,361)

8,731,994,116

2,766,675,471

(57,160,343,966)

14,173,584,282

(453,979,535)

(70,736,781,195)

(143,167,518)

(36,092,878,641)

(18,723,426,610)

–

(553,248,175)

(18,483,499,080)

1,669,666,264

(2,371,040)

(389,709,476,740)

(*)총잉여금

(단위: 원)

| | 2018 | 2017 |
|--------------------|--------------------------|--------------------------|
| I. 일반회계 | (378,620,708,660) | (368,282,405,950) |
| (1) 세입 | 6,107,094,910 | 9,440,518,070 |
| (2) 세출 | (384,727,803,570) | (377,722,924,020) |
| II. 총잉여금(1) | (378,620,708,660) | (368,282,405,950) |

“공 란”

7. 수익 · 비용 성질별 재정운영표

(단위: 원)

| | 2018 | 2017 |
|-------------------|------------------------|------------------------|
| I. 프로그램총원가 | 275,504,217,160 | 269,241,242,913 |
| 1. 인건비 | 26,751,959,883 | 16,326,212,697 |
| 2. 복리후생비 | 1,146,253,290 | 966,135,240 |
| 3. 소모품비 | 5,372,544,163 | 4,538,965,463 |
| 4. 인쇄비 | 506,372,120 | 598,890,388 |
| 5. 광고선전비 | - | 10,000 |
| 6. 지급수수료 | 1,810,205,964 | 1,740,176,832 |
| 7. 세금과공과 | 9,459,726,110 | 9,137,031,500 |
| 8. 수도광열비 | 5,415,774,105 | 4,323,465,394 |
| 9. 지급보험료 | 502,286,093 | 289,843,093 |
| 10. 피복비와급량비 | 62,643,980 | 79,499,740 |
| 11. 교육훈련비 | 584,303,640 | 683,788,725 |
| 12. 지급임차료 | 1,273,575,475 | 1,158,605,133 |
| 13. 유류비 | 58,194,666 | 39,158,915 |
| 14. 수선유지비 | 1,793,856,484 | 1,701,665,183 |
| 15. 여비교통비 | 2,871,102,319 | 2,746,957,812 |
| 16. 업무추진비 | 695,549,970 | 838,881,539 |
| 17. 외주용역비 | 51,958,449,242 | 54,004,117,798 |
| 18. 보전비 | 60,898,510 | - |
| 19. 출연비 | 90,145,000,000 | 88,420,000,000 |
| 20. 보조비 | 2,819,365,280 | 2,894,311,010 |
| 21. 감가상각비 | 58,754,985,402 | 60,706,834,786 |
| 22. 대손상각비 | 89,578 | - |
| 23. 이자비용 | 1,415,792,097 | 1,701,358,465 |
| 24. 연구개발비 | 12,045,288,789 | 16,345,332,930 |
| 25. 기타비용 | - | 270 |
| II. 프로그램수익 | - | - |
| III. 관리운영비 | 123,615,080,945 | 130,147,438,164 |
| 1. 인건비 | 81,398,208,181 | 83,941,396,701 |
| 2. 복리후생비 | 15,726,539,110 | 14,709,285,145 |

(단위: 원)

| | 2018 | 2017 |
|---------------------------------------|------------------------|------------------------|
| 3.소모품비 | 1,999,664,624 | 1,989,625,797 |
| 4.인쇄비 | 371,369,235 | 294,813,250 |
| 5.광고선전비 | 3,770,000 | 3,346,200 |
| 6.지급수수료 | 1,098,526,762 | 1,511,877,117 |
| 7.세금과공과 | 626,255,723 | 1,270,841,202 |
| 8.수도광열비 | 2,377,527,117 | 2,455,310,809 |
| 9.지급보험료 | 100,369,142 | 106,477,980 |
| 10.피복비와급량비 | 103,683,070 | 149,386,760 |
| 11.교육훈련비 | 188,258,930 | 160,769,400 |
| 12.지급임차료 | 421,483,268 | 441,994,851 |
| 13.유류비 | 119,282,916 | 116,001,965 |
| 14.수선유지비 | 2,186,802,261 | 2,196,615,613 |
| 15.여비교통비 | 1,136,681,647 | 1,235,345,893 |
| 16.업무추진비 | 865,003,169 | 925,866,743 |
| 17.외주용역비 | 5,057,497,510 | 8,588,594,529 |
| 18.감가상각비 | 9,833,095,558 | 10,029,946,409 |
| 19.대손상각비 | 67,222 | - |
| 20.연구개발비 | 995,500 | 19,941,800 |
| IV.비배분비용 | 578,704,073 | 2,064,069,824 |
| 1.대손상각비 | - | 143,167,518 |
| 2.자산처분손실 | 1,484,387 | 64,327 |
| 3.기타비용 | 577,219,686 | 1,920,837,979 |
| V.비배분수익 | 12,618,578,086 | 11,743,274,161 |
| 1.재화및용역제공수익 | 2,944,739,639 | 1,952,263,730 |
| 2.자산처분이익 | 12,001,730 | 46,425,489 |
| 3.기타수익 | 9,661,836,717 | 9,744,584,942 |
| VI.재정운영순원가 (I-II+III+IV-V) | 387,079,424,092 | 389,709,476,740 |
| VII.비교환수익 등 | - | - |
| VIII.재정운영결과 (VI-VII) | 387,079,424,092 | 389,709,476,740 |

8. 그 밖에 재무제표에는 반영되지 아니하였으나 중요하다고 판단되는
정보 : 해당없음

제4장 부속명세서

1. 현금및현금성자산명세서

(단위: 원)

| 계정과목 | 구분 | 금액 | |
|------|------|-----|---------|
| | | 당기말 | 전기말 |
| 합계 | | 391 | 595,520 |
| 국고금 | 소계 | 391 | 595,520 |
| | 국고예금 | 391 | 595,520 |

2. 금융상품명세서 : 해당없음

3. 단기투자증권명세서 : 해당없음

4. 장기투자증권명세서 : 해당없음

5. 미수채권명세서

1) 단기미수채권잔액명세서

(단위: 원)

| 구 분 | | 금 액 | |
|-------------|----------------|----------------|----------------|
| | | 당기말 | 전기말 |
| 합계 | A. 미수채권 | 14,332,431,880 | 14,317,775,670 |
| | B. (현재가치할인차금) | - | - |
| | C. (대손충당금) | (143,324,318) | (144,191,388) |
| | D. 장부가액(A+B+C) | 14,189,107,562 | 14,173,584,282 |
| 미수제재금수익 | A. 미수제재금수익 | 14,325,709,620 | 14,316,751,800 |
| | B. (현재가치할인차금) | - | - |
| | C. (대손충당금) | (143,257,096) | (143,167,518) |
| | D. 장부가액(A+B+C) | 14,182,452,524 | 14,173,584,282 |
| 미수재화및용역제공수익 | A. 미수재화및용역제공수익 | 3,467,910 | 1,023,870 |
| | B. (현재가치할인차금) | - | - |
| | C. (대손충당금) | (34,679) | (1,023,870) |
| | D. 장부가액(A+B+C) | 3,433,231 | - |
| 미수기타수익 | A. 미수기타수익 | 3,109,330 | - |
| | B. (현재가치할인차금) | - | - |
| | C. (대손충당금) | (31,093) | - |
| | D. 장부가액(A+B+C) | 3,078,237 | - |
| 기타의미수금 | A. 기타의미수금 | 145,020 | - |
| | B. (현재가치할인차금) | - | - |
| | C. (대손충당금) | (1,450) | - |
| | D. 장부가액(A+B+C) | 143,570 | - |

2) 장기미수채권잔액명세서 : 해당없음

6. 대여금명세서 : 해당없음

“공 란”

7. 일반유형자산명세서

1) 당해연도 증감명세서

| 과목 | 기초장부가액 | 증감내역 | | | |
|-------------|-----------------|----------------|------------------|-----------------|------------------|
| | | 취득 /자본적지출 | 대체 | 처분 | 감가 상각 |
| 합계 | 698,283,311,144 | 54,720,543,645 | - | (1,515,635,065) | (47,679,093,875) |
| 토지 | 282,724,900,133 | 73,619,800 | - | - | - |
| 건물 | 196,266,648,049 | 12,202,000 | 4,276,747,884 | - | (5,124,148,507) |
| 건축물 | 45,185,454,450 | 14,217,240 | 5,731,119,392 | - | (5,145,690,056) |
| 기계장치 | 70,096,706,284 | 15,991,654,086 | 5,806,000 | (1,136,020,926) | (15,176,757,783) |
| 집기·비품·차량운반구 | 91,238,587,016 | 9,477,196,760 | - | (304,408,787) | (21,386,150,791) |
| 기타일반유형자산 | 3,401,725,264 | 570,906,520 | - | (75,205,352) | (846,346,738) |
| 건설중인일반유형자산 | 9,369,289,948 | 28,580,747,239 | (10,013,673,276) | - | - |

(단위 : 원)

| 감액 /환입 | 조직 개편 | 기타 증감 | 기말 장부가액 | 기말잔액 | | |
|-----------|----------|------------------|-----------------|-----------------|-----------|-----------------|
| | | | | 감가상각 누계액 | 사용 수익권 | 재평가이익 |
| - | - | 2,445,987,835 | 706,255,113,684 | 293,977,085,180 | - | 104,473,920,051 |
| - | - | 6,735,206,450 | 289,533,726,383 | - | - | 100,986,664,426 |
| - | - | (181,124,334) | 195,250,325,092 | 33,524,389,242 | - | 3,483,111,534 |
| - | - | (67,219,744) | 45,717,881,282 | 30,425,256,033 | - | 4,144,091 |
| - | - | 5,898,259,374 | 75,679,647,035 | 106,090,965,223 | - | - |
| - | - | 909,935,445 | 79,935,159,643 | 118,035,836,109 | - | - |
| - | - | (180,156,902) | 2,870,922,792 | 5,900,638,573 | - | - |
| - | - | (10,668,912,454) | 17,267,451,457 | - | - | - |

2) 직전연도 증감명세서

| 과목 | 기초장부가액 | 증감내역 | | | |
|-------------|-----------------|----------------|------------------|------------------|------------------|
| | | 취득 /자본적지출 | 대체 | 처분 | 감가 상각 |
| 합계 | 701,688,204,301 | 57,797,862,798 | - | (10,680,732,590) | (49,207,701,880) |
| 토지 | 282,837,075,361 | 11,162,100 | - | - | - |
| 건물 | 194,047,878,196 | 8,370,450 | 5,989,950,126 | - | (5,049,607,246) |
| 구축물 | 43,775,274,825 | 129,577,870 | 5,854,332,306 | - | (4,525,077,558) |
| 기계장치 | 70,381,022,197 | 12,090,987,262 | 843,100,000 | (9,732,557,683) | (13,930,895,922) |
| 집기·비품·차량운반구 | 90,498,607,038 | 24,828,987,758 | 595,804,540 | (941,595,597) | (24,830,988,342) |
| 기타일반유형자산 | 3,735,010,288 | 574,616,340 | - | (6,579,310) | (871,132,812) |
| 건설중인일반유형자산 | 16,413,336,396 | 20,154,161,018 | (13,283,186,972) | - | - |

(단위 : 원)

| | | | 기말 장부가액 | 기말잔액 | | |
|-----------|----------|------------------|-----------------|-----------------|-----------|----------------|
| 감액 /환입 | 조직 개편 | 기타 증감 | | 감가상각 누계액 | 사용 수익권 | 재평가이익 |
| - | - | (1,314,321,485) | 698,283,311,144 | 280,400,221,198 | - | 96,250,618,917 |
| - | - | (123,337,328) | 282,724,900,133 | - | - | 92,653,402,536 |
| - | - | 1,270,056,523 | 196,266,648,049 | 28,642,069,960 | - | 3,591,243,361 |
| - | - | (48,652,993) | 45,185,454,450 | 25,475,924,066 | - | 5,973,020 |
| - | - | 10,445,050,430 | 70,096,706,284 | 98,879,267,174 | - | - |
| - | - | 1,087,771,619 | 91,238,587,016 | 121,886,585,058 | - | - |
| - | - | (30,189,242) | 3,401,725,264 | 5,516,374,940 | - | - |
| - | - | (13,915,020,494) | 9,369,289,948 | - | - | - |

3) 보유토지의 공시지가

(단위 : 원)

| 구분 | 당기말 | | | 전기말 | | |
|------------|--------------|-----------------|-----------------|--------------|-----------------|-----------------|
| | 면적(㎡) | 장부가액 | 공시지가 | 면적(㎡) | 장부가액 | 공시지가 |
| 토지(공시지가존재) | 1,343,992.00 | 289,216,863,683 | 309,174,751,463 | 1,180,899.00 | 282,344,499,333 | 296,011,116,580 |
| 토지(공시지가없음) | 1,613.00 | 316,862,700 | - | 153,192.00 | 380,400,800 | - |

4) 금융리스자산 명세서

(단위 : 원)

| 과목 | 금융리스자산 | 감가상각누계액 | 장부가액 |
|-------------|-----------------|----------------|----------------|
| 합계 | 123,706,722,399 | 51,512,978,543 | 72,193,743,856 |
| 기계장치 | 40,214,694,588 | 11,585,309,011 | 28,629,385,577 |
| 집기·비품·차량운반구 | 82,990,554,671 | 39,855,756,326 | 43,134,798,345 |
| 기타일반유형자산 | 501,473,140 | 71,913,206 | 429,559,934 |

5) 건설중인일반유형자산 명세서

(단위 : 원)

| 과목 | 당기말 | 전기말 |
|------------------|----------------|---------------|
| 합계 | 17,267,451,457 | 9,369,289,948 |
| 건설중인토지 | 148,730,100 | - |
| 건설중인건물 | 14,158,413,447 | 4,682,473,588 |
| 건설중인구축물 | 576,527,700 | - |
| 건설중인기계장치 | 948,385,700 | 4,671,732,060 |
| 건설중인 집기·비품·차량운반구 | 520,725,280 | - |
| 건설중인가타의유형자산 | 914,669,230 | 15,084,300 |

8. 사회기반시설명세서 : 해당없음

9. 무형자산명세서

1) 당해연도증감명세서

(단위: 원)

| 내역 | 기초장부가액 | 취득/ 자본적지출 | 처분 | 감가상각 | 감액/환입 | 조직개편 | 기타증감 | 기말장부가액 |
|-------|----------------|---------------|----------|------------------|-------|------|---------------|----------------|
| 합 계 | 48,342,649,895 | 5,723,564,860 | (14,000) | (20,908,987,085) | - | - | 9,222,101,885 | 42,379,315,555 |
| 산업재산권 | 26,030,333 | - | - | (13,580,000) | - | - | - | 12,450,333 |
| 소프트웨어 | 48,316,619,562 | 5,723,564,860 | (14,000) | (20,895,407,085) | - | - | 9,222,101,885 | 42,366,865,222 |

2) 직전연도증감명세서

(단위: 원)

| 내역 | 기초장부가액 | 취득/ 자본적지출 | 처분 | 감가상각 | 감액/ 환입 | 조직개편 | 기타증감 | 기말장부가액 |
|-------|----------------|---------------|----------|------------------|-----------|------|---------------|----------------|
| 합 계 | 54,172,471,731 | 6,980,853,484 | (36,000) | (21,529,079,315) | - | - | 8,718,439,995 | 48,342,649,895 |
| 산업재산권 | 39,610,333 | - | - | (13,580,000) | - | - | - | 26,030,333 |
| 소프트웨어 | 54,132,861,398 | 6,980,853,484 | (36,000) | (21,515,499,315) | - | - | 8,718,439,995 | 48,316,619,562 |

10. 국채및공채명세서

1) 단기국채및공채명세서 : 해당없음

2) 장기국채및공채명세서 : 해당없음

11. 차입금명세서

1) 단기차입금명세서 : 해당없음

2) 장기차입금명세서

(단위: 원)

| 구분 및 차입처 | | 이자율(%) | 당기말 | 전기말 |
|----------|-------------|-------------|------------------|------------------|
| 합계 | | | 15,788,422,859 | 27,802,103,004 |
| 금융리스부채 | 소계 | | 15,788,422,859 | 27,802,103,004 |
| | 금융리스부채 | 2.2 ~ 6.78 | 36,637,878,757 | 52,495,287,615 |
| | (유동성금융리스부채) | 2.68 ~ 6.78 | (20,849,455,898) | (24,693,184,611) |

3) 금융리스부채 연도별 상환계획

(단위: 원)

| 연도 | 당기말 |
|--------------|----------------|
| 2019년 | 20,849,455,898 |
| 2020년 | 7,278,440,298 |
| 2021년 | 4,153,661,144 |
| 2022년 이후 | 4,356,321,417 |
| 합계 | 36,637,878,757 |
| (현재가치 조정금액) | - |
| 금융리스부채의 현재가치 | 36,637,878,757 |

4) 운용리스료 연도별 지급계획 : 해당없음

12. 출연비 명세서

(단위: 원)

| 출연대상기관 | 당기 | 전기 |
|------------------------|----------------|----------------|
| 합계 | 90,145,000,000 | 88,420,000,000 |
| 국방과학연구소 | 557,000,000 | 900,000,000 |
| 재단법인APEC기후센터 | 8,229,000,000 | 8,428,000,000 |
| 재단법인한국형수치예보 모델개발사업단 | 9,169,000,000 | 8,061,000,000 |
| 한국기상산업기술원 | 17,061,000,000 | 3,693,500,000 |
| 한국기상산업진흥원 | 20,471,000,000 | 29,805,500,000 |
| 한국기상산업진흥원(지상) | - | 6,751,000,000 |
| 한국전자통신연구원 | 12,020,000,000 | 16,123,000,000 |
| 한국항공우주연구원 | 22,638,000,000 | 14,658,000,000 |

13. 재원별 원가명세서

| | 2018 | | |
|-------------------|------------------------|-----------|------------------------|
| | 총원가 (A) | 수익 (B) | 순원가 (A+B) |
| I. 프로그램순원가 | 275,504,217,160 | - | 275,504,217,160 |
| 1.기상예보 | 9,726,791,675 | - | 9,726,791,675 |
| (1)일반회계 | 9,726,791,675 | - | 9,726,791,675 |
| 2.기상관측 | 74,255,398,198 | - | 74,255,398,198 |
| (1)일반회계 | 74,255,398,198 | - | 74,255,398,198 |
| 3.기후변화 과학 | 28,200,576,746 | - | 28,200,576,746 |
| (1)일반회계 | 28,200,576,746 | - | 28,200,576,746 |
| 4.기상연구 | 99,553,820,983 | - | 99,553,820,983 |
| (1)일반회계 | 99,553,820,983 | - | 99,553,820,983 |
| 5.기상서비스 진흥 | 16,787,150,209 | - | 16,787,150,209 |
| (1)일반회계 | 16,787,150,209 | - | 16,787,150,209 |
| 6.책임행정기관 운영 | 37,427,929,287 | - | 37,427,929,287 |
| (1)일반회계 | 37,427,929,287 | - | 37,427,929,287 |
| 7.국제협력 교육홍보 | 9,552,550,062 | - | 9,552,550,062 |
| (1)일반회계 | 9,552,550,062 | - | 9,552,550,062 |

(단위: 원)

| 2017 | | |
|------------------------|-----------|------------------------|
| 총원가 (A) | 수익 (B) | 순원가 (A+B) |
| 269,241,242,913 | - | 269,241,242,913 |
| 13,947,287,916 | - | 13,947,287,916 |
| 13,947,287,916 | - | 13,947,287,916 |
| 74,528,496,316 | - | 74,528,496,316 |
| 74,528,496,316 | - | 74,528,496,316 |
| 29,013,965,899 | - | 29,013,965,899 |
| 29,013,965,899 | - | 29,013,965,899 |
| 113,549,296,105 | - | 113,549,296,105 |
| 113,549,296,105 | - | 113,549,296,105 |
| 16,541,302,232 | - | 16,541,302,232 |
| 16,541,302,232 | - | 16,541,302,232 |
| 12,941,706,111 | - | 12,941,706,111 |
| 12,941,706,111 | - | 12,941,706,111 |
| 8,719,188,334 | - | 8,719,188,334 |
| 8,719,188,334 | - | 8,719,188,334 |

〈별첨2〉 자산·부채 조정명세서

<별첨2> 자산·부채조정명세서

(단위: 원)

| 구 분 | 자산 | 부채 |
|---------------------------------------|------------------------|-----------------------|
| I. 개별법 자산·부채 금액 | 746,009,816,512 | - |
| 1. 국가채권현재액 | 14,382,434,040 | - |
| 2. 국유재산현재액 | 588,738,685,432 | - |
| 3. 물품현재액 | 142,888,697,040 | - |
| 4. 국가채무합계 | - | - |
| II. 재무제표 자산·부채 금액 | 765,750,718,447 | 38,195,808,273 |
| III. 차이내역 (II - I = A+B+C+D+E) | 19,740,901,935 | 38,195,808,273 |
| 1. 보고대상기관차이(A) | - | - |
| 2. 국가상호간 채권·채무 차이(B) | - | - |
| 3. 결산조정항목 차이(C) | 2,473,450,087 | 1,556,442,506 |
| 4. 대상차이(D) | 17,267,451,848 | 36,639,365,767 |
| 5. 기타차이(E) | - | - |

□ 차이내역

① 결산조정항목차이 : 각 개별법상 결산서는 현금주의에 의하여 작성하나, 국가회계기준에 의한 재정상태표는 발생주의에 의해 작성함에 따라 발생하는 차이

- 자산차이는 선급비용(739,040,565원), 선급금(1,799,736,000원), 대손충당금(△143,324,318원), 임차보증금(78,000,000원), 기타미수채권(△2,160원)의 합계금액인 2,473,450,087원 만큼 차이내역 발생

- 부채차이는 퇴직급여충당부채(1,435,141,299원), 선수수익(11,931,101원), 미지급비용(109,370,106원)의 합계금액인 1,556,442,506원만큼 차이내역 발생

② 대상차이 : 각 개별법의 적용을 받는 자산, 부채의 범위와 국가회계기준의 적용을 받는 자산, 부채가 일치하지 않음에 따라 발생하는 차이

- 자산차이는 건설중인자산(17,267,451,457원), 국고금(391원)의 합계금액인 17,267,451,848원 만큼 차이내역 발생

- 부채차이는 금융리스부채(36,637,878,757원), 예수금(1,487,010원)의 합계금액인 36,639,365,767원만큼 차이내역 발생

<별첨3> 회계별 재무재표

1. 재정상태표

일반회계

1. 재정상태표

당기말 : 2018년 12월 31일 현재

전기말 : 2017년 12월 31일 현재

기상청

| | | 주식 | 2018 |
|--------------------|------|-----------------|------------------------|
| 자산 | | | |
| I. 유동자산 | | | 16,718,162,150 |
| 1. 현금및현금성자산 | | | 391 |
| 2. 미수채권 | | 14,332,431,880 | |
| 미수채권대손충당금 | | 143,324,318 | 14,189,107,562 |
| 3. 기타유동자산 | | | 2,529,054,197 |
| II. 투자자산 | | | - |
| III. 일반유형자산 | | | 706,255,113,684 |
| 1. 토지 | 8.3) | | 289,533,726,383 |
| 2. 건물 | 8.3) | 228,774,714,334 | |
| 건물감가상각누계액 | | 33,524,389,242 | 195,250,325,092 |
| 3. 구축물 | 8.3) | 76,143,137,315 | |
| 구축물감가상각누계액 | | 30,425,256,033 | 45,717,881,282 |
| 4. 기계장치 | 8.3) | 181,770,612,258 | |
| 기계장치감가상각누계액 | | 106,090,965,223 | 75,679,647,035 |
| 5. 집기·비품·차량운반구 | 8.3) | 197,970,995,752 | |
| 집기·비품·차량운반구감가상각누계액 | | 118,035,836,109 | 79,935,159,643 |
| 6. 기타일반유형자산 | 8.3) | 8,771,561,365 | |
| 기타일반유형자산감가상각누계액 | | 5,900,638,573 | 2,870,922,792 |
| 7. 건설중인일반유형자산 | | | 17,267,451,457 |
| IV. 사회기반시설 | | | - |
| V. 무형자산 | | | 42,379,315,555 |
| 1. 산업재산권 | | | 12,450,333 |
| 2. 소프트웨어 | | | 42,366,865,222 |
| VI. 기타비유동자산 | | | 7,160,216,368 |
| 1. 기타의기타비유동자산 | | | 7,160,216,368 |
| 자산계 | | | 772,512,807,757 |

(단위: 원)

2017

| | |
|-----------------|------------------------|
| | 15,259,591,563 |
| | 595,520 |
| 14,317,775,670 | |
| 144,191,388 | 14,173,584,282 |
| | 1,085,411,761 |
| | - |
| | 698,283,311,144 |
| | 282,724,900,133 |
| 224,908,718,009 | |
| 28,642,069,960 | 196,266,648,049 |
| 70,661,378,516 | |
| 25,475,924,066 | 45,185,454,450 |
| 168,975,973,458 | |
| 98,879,267,174 | 70,096,706,284 |
| 213,125,172,074 | |
| 121,886,585,058 | 91,238,587,016 |
| 8,918,100,204 | |
| 5,516,374,940 | 3,401,725,264 |
| | 9,369,289,948 |
| | - |
| | 48,342,649,895 |
| | 26,030,333 |
| | 48,316,619,562 |
| | 6,820,134,593 |
| | 6,820,134,593 |
| | 768,705,687,195 |

기상청

| | 주석 | 2018 |
|----------------------|----|------------------------|
| 부채 | | |
| I. 유동부채 | | 20,972,244,115 |
| 1. 유동성장기차입부채 | 2 | 20,849,455,898 |
| 2. 기타유동부채 | | 122,788,217 |
| II. 장기차입부채 | | 15,788,422,859 |
| 1. 장기차입금 | 2 | 15,788,422,859 |
| III. 장기충당부채 | | 1,435,141,299 |
| 1. 퇴직급여충당부채 | 3 | 1,435,141,299 |
| IV. 기타비유동부채 | | - |
| 부채계 | | 38,195,808,273 |
| 순자산 | | |
| I. 기본순자산 | | 475,795,350,573 |
| II. 적립금 및 잉여금 | | 149,614,077,826 |
| III. 순자산조정 | 7 | 108,907,571,085 |
| 순자산계 | | 734,316,999,484 |
| 부채와순자산계 | | 772,512,807,757 |

2017

| |
|------------------------|
| 24,795,550,892 |
| 24,693,184,611 |
| 102,366,281 |
| 27,802,103,004 |
| 27,802,103,004 |
| 546,638,555 |
| 546,638,555 |
| - |
| 53,144,292,451 |
| 475,795,350,573 |
| 139,082,291,220 |
| 100,683,752,951 |
| 715,561,394,744 |
| 768,705,687,195 |

2. 재정운영표

당기 : 2018년 1월 1일부터 2018년 12월 31일까지

전기 : 2017년 1월 1일부터 2017년 12월 31일까지

기상청

| | 주석 | 2018 | | |
|--------------------|----|------------------------|----|------------------------|
| | | 총원가 | 수익 | 순원가 |
| I . 프로그램순원가 | | 275,504,217,160 | - | 275,504,217,160 |
| 1.기상예보 | | 9,726,791,675 | - | 9,726,791,675 |
| 2.기상관측 | | 74,255,398,198 | - | 74,255,398,198 |
| 3.기후변화 과학 | | 28,200,576,746 | - | 28,200,576,746 |
| 4.기상서비스 진흥 | | 16,787,150,209 | - | 16,787,150,209 |
| 5.기상연구 | | 99,553,820,983 | - | 99,553,820,983 |
| 6.책임행정기관 운영 | | 37,427,929,287 | - | 37,427,929,287 |
| 7.국제협력교육홍보 | | 9,552,550,062 | - | 9,552,550,062 |
| II . 관리운영비 | | | | 123,615,080,945 |
| 1.인건비 | | | | 81,398,208,181 |
| 2.경비 | | | | 42,216,872,764 |
| (1)복리후생비 | | | | 15,726,539,110 |
| (2)소모품비 | | | | 1,999,664,624 |
| (3)인쇄비 | | | | 371,369,235 |
| (4)광고선전비 | | | | 3,770,000 |
| (5)지급수수료 | | | | 1,098,526,762 |
| (6)세금과공과 | | | | 626,255,723 |
| (7)수도광열비 | | | | 2,377,527,117 |
| (8)지급보험료 | | | | 100,369,142 |
| (9)피복비와급량비 | | | | 103,683,070 |
| (10)교육훈련비 | | | | 188,258,930 |
| (11)지급임차료 | | | | 421,483,268 |
| (12)유류비 | | | | 119,282,916 |
| (13)수선유지비 | | | | 2,186,802,261 |
| (14)여비교통비 | | | | 1,136,681,647 |
| (15)업무추진비 | | | | 865,003,169 |

(단위: 원)

| 2017 | | |
|------------------------|----|------------------------|
| 총원가 | 수익 | 순원가 |
| 269,241,242,913 | - | 269,241,242,913 |
| 13,947,287,916 | - | 13,947,287,916 |
| 74,528,496,316 | - | 74,528,496,316 |
| 29,013,965,899 | - | 29,013,965,899 |
| 16,541,302,232 | - | 16,541,302,232 |
| 113,549,296,105 | - | 113,549,296,105 |
| 12,941,706,111 | - | 12,941,706,111 |
| 8,719,188,334 | - | 8,719,188,334 |
| | | 130,147,438,164 |
| | | 83,941,396,701 |
| | | 46,206,041,463 |
| | | 14,709,285,145 |
| | | 1,989,625,797 |
| | | 294,813,250 |
| | | 3,346,200 |
| | | 1,511,877,117 |
| | | 1,270,841,202 |
| | | 2,455,310,809 |
| | | 106,477,980 |
| | | 149,386,760 |
| | | 160,769,400 |
| | | 441,994,851 |
| | | 116,001,965 |
| | | 2,196,615,613 |
| | | 1,235,345,893 |
| | | 925,866,743 |

기상청

| | 주식 | 2018 | | |
|--------------------------------------|----|------|----|------------------------|
| | | 총원가 | 수익 | 순원가 |
| (16)외주용역비 | | | | 5,057,497,510 |
| (17)감가상각비 | | | | 9,833,095,558 |
| (18)대손상각비 | | | | 67,222 |
| (19)연구개발비 | | | | 995,500 |
| III.비배분비용 | | | | 578,704,073 |
| 1.대손상각비 | | | | - |
| 2.자산처분손실 | | | | 1,484,387 |
| 3.기타비용 | | | | 577,219,686 |
| IV.비배분수익 | | | | 12,618,578,086 |
| 1.재화및용역제공수익 | | | | 2,944,739,639 |
| 2.자산처분이익 | | | | 12,001,730 |
| 3.기타수익 | | | | 9,661,836,717 |
| V.재정운영순원가(I + II + III - IV) | | | | 387,079,424,092 |
| VI.비교환수익 등 | | | | - |
| VII.재정운영결과(V-VI) | | | | 387,079,424,092 |

(단위: 원)

| 2017 | | |
|------|----|------------------------|
| 총원가 | 수익 | 순원가 |
| | | 8,588,594,529 |
| | | 10,029,946,409 |
| | | - |
| | | 19,941,800 |
| | | 2,064,069,824 |
| | | 143,167,518 |
| | | 64,327 |
| | | 1,920,837,979 |
| | | 11,743,274,161 |
| | | 1,952,263,730 |
| | | 46,425,489 |
| | | 9,744,584,942 |
| | | 389,709,476,740 |
| | | - |
| | | 389,709,476,740 |

3. 순자산변동표

당기 : 2018년 1월 1일부터 2018년 12월 31일까지

전기 : 2017년 1월 1일부터 2017년 12월 31일까지

기상청

주석

I. 전기 기초순자산

1. 보고금액

II. 재정운영결과

III. 재원의 조달및이전

1. 재원의 조달
 - (1) 국고수입
 - (2) 제재금수익
 - (3) 무상이전수입
 - (4) 기타재원조달
2. 재원의이전
 - (1) 국고이전지출
 - (2) 무상이전지출

IV. 조정항목

1. 자산재평가이익
2. 기타순자산의증감

V. 전기 기말순자산 (I - II + III + IV)

VI. 당기 기초순자산

1. 보고금액

VII. 재정운영결과

VIII. 재원의 조달및이전

1. 재원의 조달
 - (1) 국고수입
 - (2) 제재금수익
 - (3) 기타비교환수익
 - (4) 무상이전수입
 - (5) 기타재원조달
2. 재원의이전
 - (1) 국고이전지출

(단위: 원)

| 기본순자산 | 적립금 및 잉여금 | 순자산조정 | 합계 |
|------------------------|------------------------|------------------------|------------------------|
| 475,795,350,573 | 124,418,854,409 | 102,194,134,684 | 702,408,339,666 |
| 475,795,350,573 | 124,418,854,409 | 102,194,134,684 | 702,408,339,666 |
| | 389,709,476,740 | | 389,709,476,740 |
| | 404,372,913,551 | | 404,372,913,551 |
| | 415,483,097,885 | | 415,483,097,885 |
| | 377,722,924,020 | | 377,722,924,020 |
| | 18,723,426,610 | | 18,723,426,610 |
| | 553,248,175 | | 553,248,175 |
| | 18,483,499,080 | | 18,483,499,080 |
| | 11,110,184,334 | | 11,110,184,334 |
| | 9,440,518,070 | | 9,440,518,070 |
| | 1,669,666,264 | | 1,669,666,264 |
| - | - | (1,510,381,733) | (1,510,381,733) |
| - | - | (1,512,752,773) | (1,512,752,773) |
| - | - | 2,371,040 | 2,371,040 |
| 475,795,350,573 | 139,082,291,220 | 100,683,752,951 | 715,561,394,744 |
| 475,795,350,573 | 139,082,291,220 | 100,683,752,951 | 715,561,394,744 |
| 475,795,350,573 | 139,082,291,220 | 100,683,752,951 | 715,561,394,744 |
| | 387,079,424,092 | | 387,079,424,092 |
| | 397,611,210,698 | | 397,611,210,698 |
| | 406,603,387,600 | | 406,603,387,600 |
| | 384,727,803,570 | | 384,727,803,570 |
| | 82,938,970 | | 82,938,970 |
| | 288,662,380 | | 288,662,380 |
| | 1,234,542,090 | | 1,234,542,090 |
| | 20,269,440,590 | | 20,269,440,590 |
| | 8,992,176,902 | | 8,992,176,902 |
| | 6,107,056,200 | | 6,107,056,200 |

(2) 무상이전지출

IX.조정항목

- | | |
|-------------|---|
| 1. 자산재평가이익 | 7 |
| 2. 기타순자산의증감 | 7 |

X.당기 기말순자산 (VI-VII+VIII+IX)

(단위: 원)

| 기본순자산 | 적립금 및 잉여금 | 순자산조정 | 합계 |
|------------------------|------------------------|------------------------|------------------------|
| | 2,885,120,702 | | 2,885,120,702 |
| - | - | 8,223,818,134 | 8,223,818,134 |
| - | - | 8,223,301,134 | 8,223,301,134 |
| - | - | 517,000 | 517,000 |
| 475,795,350,573 | 149,614,077,826 | 108,907,571,085 | 734,316,999,484 |