

2022회계연도  
결 산 보 고 서

2023. 6.





# 목 차

<b>I. 결산 개요</b> .....	<b>1</b>
제1장. 일반현황 .....	3
제2장. 세입세출(수입지출)결산 분석 .....	9
제3장. 재무제표 분석 .....	26
<b>II. 세입세출(수입지출)결산</b> .....	<b>31</b>
제1장. 세입세출결산 .....	33
1. 세입결산보고서 .....	34
2. 세출결산보고서 .....	36
3. 부속서류 .....	62
제2장. 수입지출결산 .....	114
1. 수입결산보고서 .....	114
2. 지출결산보고서 .....	116
3. 부속서류 .....	118
<참고> 프로그램 결산 .....	125
<별첨1> 결산 부표 .....	133
<b>III. 재무제표</b> .....	<b>187</b>
제1장. 재무제표 .....	189
제2장. 재무제표에 대한 주석 .....	202
제3장. 필수보충정보 .....	209
제4장. 부속명세서 .....	216
<별첨2> 자산·부채조정명세서 .....	229
<별첨3> 회계별 재무제표 .....	233



# I . 결산 개요



## 제1장. 일반현황

### 1. 주요기능

#### □ 설치연혁

- 1949. 8. 문교부소속 **국립중앙관상대 발족**
- 1956. 2. 세계기상기구(WMO, World Meteorological Organization) 가입
- 1961. 8. 「기상업무법」 제정  
※ (2005.12.) 「기상관측표준화법」 / (2009. 6.) 「기상산업진흥법」  
(2014. 1.) 「지진·지진해일·화산의 관측 및 경보에 관한 법률」
- 1967. 4. 과학기술처로 소속 변경
- 1981.12. **중앙기상대 개칭**
- 1990.12. **기상청 발족**
- 2005. 7. **차관급 중앙행정기관으로 격상**
- 2008. 2. **환경부 외청으로 소속 변경**
- 2015. 6. 지방조직(1·2차 소속기관) 개편  
※ 5지방청 45기상대 → 6지방청 3지청 7기상대
- 2017. 1. 지진화산국으로 승격(지진화산관리관 → 지진화산국)  
수치모델링센터 및 기상기후인재개발원 신설
- 2019. 6. 대구지방기상청으로 승격(대구기상지청 → 대구지방기상청)  
※ 6지방청 3지청 7기상대 → 7지방청 2지청 7기상대
- 2022. 2. 기상청(본부) 대전 이전(서울 동작구 → 정부대전청사)  
※ 예보·지진 현업부서는 국가기상센터 건립 후 이전 예정

#### □ 주요임무 및 비전

**비 전**

**신뢰받는 정보 제공으로 국민이 만족하는 기상서비스 실현**

**2022년 정책목표**

**기후위기시대, 가치를 더하는 기상기후서비스**

## 2. 조직구조

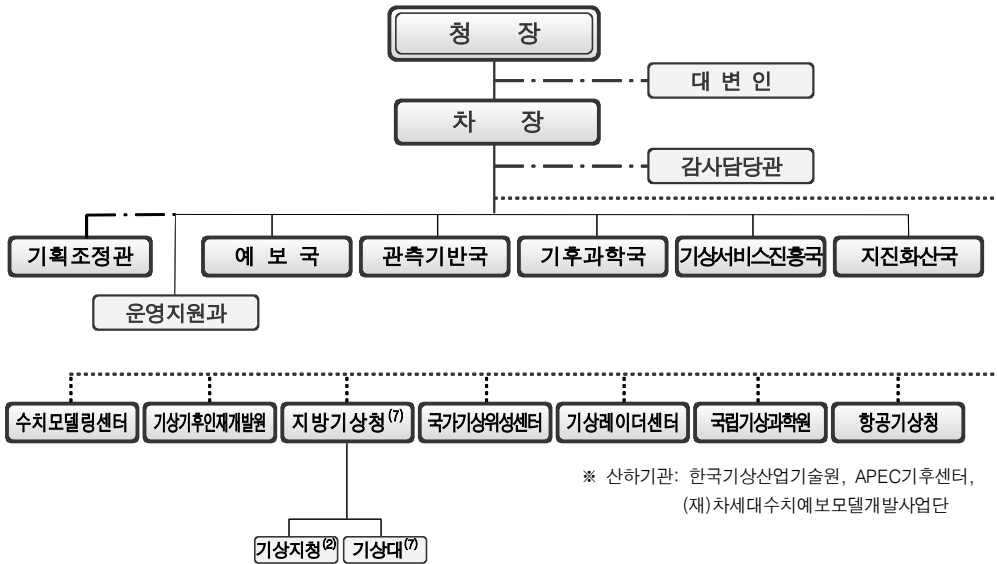

부서별	주요기능
기획조정관	<ul style="list-style-type: none"> <li>○ 주요정책 수립, 예·결산 및 국회업무에 관한 사항</li> <li>○ 제도개선 및 법규·조직·성과관리에 관한 사항</li> <li>○ 기상·기후 및 지진분야 연구개발 총괄에 관한 사항</li> <li>○ 국가간 기상기술 교류 및 국제협력에 관한 사항</li> </ul>
예보국	<ul style="list-style-type: none"> <li>○ 예보업무 및 방재기상업무에 관한 정책 수립</li> <li>○ 예보기술 개발 및 기상정보 통보에 관한 계획 수립·조정</li> <li>○ 전국 예·특보의 분석·총괄 및 태풍 감시·정보 생산</li> <li>○ 영향예보 추진에 관한 기본계획의 수립·조정</li> </ul>
관측기반국	<ul style="list-style-type: none"> <li>○ 기상관측에 관한 정책 수립</li> <li>○ 기상관측표준화, 기상관측망 구성 및 조정</li> <li>○ 기상장비 수급·관리와 기상측기 기술개발에 관한 사항</li> <li>○ 정보화 계획 수립 및 기상용 슈퍼컴퓨터 도입·운영</li> </ul>
기후과학국	<ul style="list-style-type: none"> <li>○ 기후·기후변화 관련 업무에 관한 정책 수립</li> <li>○ 해양기상 정책수립, 기술개발 및 해양기상서비스에 관한 사항</li> <li>○ 기후변화 감시·전망 및 장기예보(이상기후 전망 포함)의 생산·통보</li> <li>○ 수문기상·기상학적 가뭄 및 인공강우에 관한 사항</li> </ul>
기상서비스진흥국	<ul style="list-style-type: none"> <li>○ 기상산업 및 항공·생활·응용기상 계획 수립</li> <li>○ 기상산업의 육성정책 및 제도에 관한 사항</li> <li>○ 기상기후자료 품질관리·통계 및 공공데이터 제공 서비스</li> <li>○ 기상기후 빅데이터 융합서비스 및 응용특화기상에 관한 사항</li> </ul>
지진화산국	<ul style="list-style-type: none"> <li>○ 지진·지진해일·화산에 관한 정책의 수립·조정</li> <li>○ 지진·지진해일·화산의 관측·감시·조사·분석·통보</li> <li>○ 지진·지진해일·화산 관측·분석 기술에 관한 사항</li> <li>○ 지진·지진해일·화산·지구물리에 관한 연구</li> </ul>
각 부처 공통	<ul style="list-style-type: none"> <li>○ 대변인, 감사담당관, 운영지원과</li> </ul>



### 3. 정원현황

(2022. 12. 31. 기준)

	본부	수치 모델링 센터	기상기후 인재 개발원	지방 기상청	국가기상 위성센터	기상 레이더 센터	국립기상 과학원	항공 기상청	계
정원 (명)	428	54	17	515	51	45	121	115	<b>1,346</b>
현원 (명)	433	53	16	503	50	45	116	112	<b>1,328</b>

#### 4. 2022회계연도 주요 정책목표

##### □ 기상기후·지진정보 개선으로 국민 안전 지원

- (위험기상 조기탐지) 해양기상기지 구축\*, 대형기상부이 확충\*\*을 통해 우리나라로 다가오는 위험기상 조기탐지역량 강화(9.15.)
  - \* 제2기지(덕적도) 완공, 제3기지(안마도) 설계, \*\* 남해·동해상 2대 추가 설치(총 6대)
- (관측역량 집중) 기상항공기·선박·차량 등 기상청의 관측역량을 총동원한 집중관측으로 방재기관의 대응역량 극대화 지원(6~9월)
  - ※ 항공기·선박 활용 서해상 특별관측 및 관측차량을 이용한 기동성 있는 현장관측 수행
  - ※ 고층기상 관측횟수 확대(일 2→4회) 및 기존 관측 외 특별관측 추가로 기상감시역량 보강
- (수치예측역량 강화) 차세대 수치예측모델 개발 본격화 및 슈퍼컴퓨터 5호기 도입 완료 등을 통해 기상예측역량 강화 기틀 마련
  - ※ 시공간 통합형 수치예보모델 개발을 위한 70개 세부 연구개발계획 확정(4.1.) 등
  - ※ 슈퍼컴퓨터 5호기 도입 최종완료(6.21.) 및 운영 최적화로 수치예측역량 강화 지원
- (예·특보 개선) 예·특보 상세화로 국민안전·생활편의 증진 도모
  - 단기예보를 최대 5일까지 연장, 1시간 단위로 세분화\*(11.23.)하고 이미 내린 강수량에 대한 위험성 이해지원을 위해 총강수량\*\* 제공(7.30.)
    - \* (기존) 3일까지, 3시간 단위, 범주강수량 → (개선) 5일까지, 1시간 단위, 정량강수량(단, 1시간 단위의 강수량 예측정보는 최대 4일까지 제공)
    - \*\* 큰 호우피해가 예상될 때 이미 내린 강수량과 향후 예상되는 강수량을 더한 강수량
  - 해상 예·특보구역 개편으로 해상활동 안전·편의성 제고(7.29.)
    - ※ (앞바다) 해양특성 등 고려하여 경계 조정, (먼바다) 안쪽먼바다와 바깥먼바다로 세분화
  - 태풍 발달에서 소멸까지 전주기에 걸친 상세 종합정보 제공(5.27.)
- (물관리 기관 협업체계 개선) 홍수분석에 직접활용 가능한 예보기간별 댐 유역·권역별(한강, 낙동강 등) 강수예측정보 제공
  - ※ 호우 예상 시 홍수기점검회의 및 예보관 합동토의(6~9월)를 통해 상세 기상정보 제공
- (지진 대응역량 강화) 지진조기경보 통보시간 추가단축(관측 후 7~25초 → 5~10초, 7.28.) 및 지진정보 전파 사각지대 최소화 추진
  - ※ 24시간 지진발생 상황 유튜브 실시간 서비스(1.13.) 및 교육부·과기부 협업을 통한 교내 방송 시스템 연계 시범서비스 확대(`19년 32개 → `20년 90개 → `21년 145개)

## □ 위험기상·지진정보 전달 강화로 안전한 사회 지원

- (태풍정보 개선) 태풍의 우리나라 영향 예상 시 사전대비할 수 있도록 방재기관 대상 태풍 위험 상세정보 확대 제공(일 1회→2회, 7.28.)

※ 태풍특보 발효·해제 현황 및 예상시점, 태풍 위험기간 내 총 예상강수량, 6시간 최다강수량 및 예상시점, 최대풍속 및 예상시점, 최대 유의파고 및 예상시점, 유사사례 등

- (기상용어 명확화) 국민이 쉽게 이해하고 보다 명확한 예보 전달을 위해 기상특보 시제표현\* 및 예보용어\*\* 개선

\* 예비특보의 특보발표 예상시점과 강풍특보 해제예고 발표 시 現 예보용어 시제 사용과 시간대 병행 표기(5.12.)

\*\* 예보소통단(21.4~5.)에서 발굴된 예보용어 중 국민 의견수렴(3.22.~31./1,050명) 및 국립국어원 감수를 통해 예보용어의 개별 특성에 맞게 용어 개선(4.29.)

- (소통채널 다양화) 위험기상 예상 시, One-Voice 소통 기조 유지 및 정례·수시 언론브리핑을 통한 방재유관기관·언론과의 긴밀한 소통

※ 언론브리핑 총 93회(정례브리핑 49회, 수시브리핑 44회), 관련 언론보도 816건

※ 지자체 방재기상지원관 파견 확대(4명 추가, 총15명)로 방재기관 의사결정 지원 강화

- (영향예보 전달체계 확대) 기상정보 전달 사각지대 해소를 위해 관계기관과의 협업 확대 및 농촌어르신 대상 직접 전달 체계 구축

※ (건설) 기상청-고용노동부 간 협업으로 건설업 안전보건관계자 대상 SNS 영향정보 전달(2.28.)

※ (배달·택배) 안전보건공단 직종별 플랫폼 재해예방시스템을 통한 영상정보 제공(6.16.)

※ (농촌어르신) 폭염 피해가 큰 경상·전라지역 어르신, 보호자 대상 시범문자 제공(7.1.)

- (지진정보 전달 강화) 피해 가능성 있는 지진의 지진속보 발표시간 단축(4.27.)

※ 규모 4.0 이상 지진속보 발표: (기존) 20~40초 → (개선) 5~10초

- 충북 괴산 규모 4.1 지진(10.29.) 발생 시, 신속한 지진 통보로 국민 안전 예방 기여  
"이런 공무원도 있네요... 진동보다 재난문자 빨리 보내"(조선일보, '22.11.8.)

- 다양한 전달매체를 활용한 신속한 지진정보 전파로 지진 대응시간 확보

※ 기상청 지진통보시스템과 유관기관 시스템 간 직접연계: 17개 광역지자체, 15개 시도교육청  
기초 지자체별 상세한 진도정보 제공: 17개 광역지자체 → 250개 시·군·구로 확대 제공

## □ 국민의 삶에 가까운 기상기후서비스 강화

- (이상기후 감시 강화) 이상고온·저온 매커니즘 분석 및 사례 모식도 개발(4종, 11.30.), 관측자료 기반의 봄·가을철 이상기후 발생 인자(14종) 발굴(12.16.)
  - ※ (봄철) 시베리아 해면기압 등 8종 / (가을철) 300hPa 지위고도 등 6종
- (지역 기후전망 생산) 새로운 기후변화 시나리오(SSP)\* 기반의 전국 읍면동별 행정구역 미래 전망정보 및 영향정보 산출·확대(8종, 10.29.)
  - \* 공통 사회경제 경로(SSP, Shared Socioeconomic Pathways): 미래 기후변화 대비 수준에 따라 인구, 토지이용 등 미래에 예상되는 사회경제적 변화를 적용한 경로
- (해양서비스 확대) 해양기상정보를 선박의 해상 정박지까지 확대 제공 및 해상 대교 해무서비스 등 해양기상 맞춤형 정보 확대(10.31.)
  - ※ (기존) 54개 육상 항만 대상 → (개선) 해상 120개 정박지 대상 맞춤형 정보 추가
  - ※ (기존) 광안대교(부산) → (확대) 인천대교, 영종대교(인천), 서해대교(평택)
- (수문기상정보 고도화) 홍수·가뭄 등 물관리 의사결정 지원을 위한 유관기관 대상 수문기상 맞춤형 정보 제공 강화
  - ※ 댐별 저수율을 고려한 위험기상 영향정보(6.20.), 접경지역 유역별 예측강수량(5.30.) 제공
  - ※ 기상가뭄 예측정보 기존 1~3개월 장기전망에서 1~10일까지로 상세 제공(9.26.)

## □ 미래를 대비하는 기상기술 확보 및 융합 인재 양성

- (한국형모델 고도화) 위험기상 지원 강화 및 이음새 없는 기상예측 지원을 위한 한국형수치예보모델 기반 지역·초단기모델 운영
  - ※ 한국형 지역모델 현업화: 동아시아 영역, 수평해상도 3km, 예측시간 72시간
  - ※ 초단기모델 실시간 운영체계 구축: 수평해상도 5km, 예측시간 12시간
- (미래 인재 양성) 기상기후데이터와 타 분야의 융복합 전문가 양성을 위한 기상기후데이터 융합분석 특성화 대학원(이화여대) 운영(9.1.)

## 제2장. 세입세출(수입지출)결산 분석

### 1. 세입세출결산 분석

#### 1) 세입세출결산 총괄

총괄

(단위: 백만원, %)

구분	당 회계연도			전년도결산액	전년대비 증감을	
	예산현액 (B)	결산액 (C)	집행율 (C/B)			
합 계	세입	21,419	5,693	26.6	17,439	-67.4
	세출	475,242	441,571	92.9	401,543	10.0
일반회계	세입	21,419	5,693	26.6	17,439	-67.4
	세출	474,297	441,571	93.1	401,543	10.0
특별회계	세출	945	-	-	-	-
혁신도시건설특별회계 소계	세출	945	-	-	-	-

- 세입 예산현액은 214억원이며, 결산액은 57억원임
  - 예산현액 대비 수납율은 26.6%이며, 전년대비 67.4% 감소
- 세출 예산현액은 4,755억원이며, 결산액은 4,416억원임
  - 예산현액 대비 집행율은 92.9%이며, 전년대비 10.0%증가

<참고> 최근 5개년간 세입세출결산 내역

□ 세입

(단위: 백만원)

구분		예산액	징수결정액	수납액	불납결손액	미수납액
2018	합 계	9,219	20,441	6,107	1	14,332
	일반회계	9,219	20,441	6,107	1	14,332
	특별회계	-	-	-	-	-
2019	합 계	22,036	22,695	8,325	-	14,370
	일반회계	22,036	22,695	8,325	-	14,370
	특별회계	-	-	-	-	-
2020	합 계	22,122	20,695	6,361	-	14,333
	일반회계	22,122	20,695	6,361	-	14,333
	특별회계	-	-	-	-	-
2021	합 계	22,723	17,453	17,439	-	14
	일반회계	22,723	17,453	17,439	-	14
	특별회계	-	-	-	-	-
2022	합 계	21,419	5,788	5,693	-	95
	일반회계	21,419	5,788	5,693	-	95
	특별회계	-	-	-	-	-

□ 세출

(단위: 백만원)

구분		예산액	예산현액	지출액	다음연도이월액	불용액
2018	합 계	397,899	406,055	384,728	11,339	9,988
	일반회계	397,899	406,055	384,728	11,339	9,988
	특별회계	-	-	-	-	-
2019	합 계	390,531	401,870	382,748	8,419	10,703
	일반회계	390,531	401,870	382,748	8,419	10,703
	특별회계	-	-	-	-	-
2020	합 계	376,189	384,608	357,938	16,059	10,611
	일반회계	376,189	384,608	357,938	16,059	10,611
	특별회계	-	-	-	-	-
2021	합 계	425,659	445,682	401,543	23,155	20,984
	일반회계	425,659	445,682	401,543	23,155	20,984
	특별회계	-	-	-	-	-
2022	합 계	452,087	475,242	441,571	15,447	18,225
	일반회계	451,142	474,297	441,571	15,447	17,280
	특별회계	945	945	-	-	945

## 2) 세입결산

### □ 회계별 세입결산

#### <일반회계>

(단위: 백만원, %)

구 분	예산액(A)	징수결정액(B)	수납액(C)	C/A	C/B	불납결손액	미수납액
2022년도	21,419	5,788	5,693	26.6	98.4	-	95
2021년도	22,723	17,453	17,439	76.7	99.9	-	14
증감율	-5.7	-66.8	-67.4	-	-	-	603.3

#### ○ 수납내역: 57억원

- 대행역무사업 집행잔액 등 기타경상이전수입(30억원)
- 항공기상, 기상정보제공 수수료 등 면허료 및 수수료(22억원), 기타(5억원)

#### ○ 미수납내역: 1억원

- 국가연구개발사업 제재처분에 따른 징계부과금 0.8억원 등

### 3) 세출결산

□ 총괄

(단위: 백만원, %)

구 분	예산액(A)	예산현액(B)	지출액(C)	C/A	C/B	차년도 이월액	불용액
2022년도	452,087	475,242	441,571	97.7	92.9	15,447	18,225
2021년도	425,659	445,682	401,543	94.3	90.1	23,155	20,984
증감율	6.2	6.6	10.0	-	-	-33.3	-13.1

- 세출 예산액은 4,521억원이며, 전년도 이월액 232억원을 포함한 **예산현액은 4,752억원으로 전년(4,457억원) 대비 6.6% 증가**
- 지출액은 전년대비 10.0% 증가한 4,416억원으로 **예산현액 대비 92.9%를 집행**
- 차년도 이월액은 **154억원으로 전년(232억)대비 33.3% 감소**
  - 여수해양기상과학관, 서해안기후대기센터, 전북기상과학체험관 추진 지연 등(72억)
  - 기상기후데이터허브 구축 및 개선 사업 계약 체결 지연(25억)
  - 기상·지진장비 인증센터 관급자재 구매 이월 등(14억)
  - 수도권 집중관측을 위한 온도·수증기 관측장비 도입 지연 등(12억)
  - 제3 해양기상기지 설계용역 지연에 따른 구축 지연 등(11억)
  - 자동발사장치용 라디오존데 구매사업 계약 체결 지연 등(10억)
- 불용액은 **182억원으로 전년(210억)대비 13.1% 감소**
  - 주요 불용사유는 정원 및 기준호봉 미달 등 인건비 집행잔액(97억원), 낙찰차액 등 집행잔액(85억원) 등임



□ 회계별 세출결산

<일반회계>

(단위: 백만원, %)

구 분	예산액(A)	예산현액(B)	지출액(C)	C/A	C/B	차년도 이월액	불용액
2022년도	451,142	474,297	441,571	97.9	93.1	15,447	17,280
2021년도	425,659	445,682	401,543	94.3	90.1	23,155	20,984
증감율	6.0	6.4	10.0	-	-	-33.3	-17.7

- 세출 예산액은 4,511억원이며, **예산현액은 4,743억원으로 전년(4,457억원) 대비 6.4% 증가**
- **지출액은 전년대비 10.0% 증가한 4,416억원으로 예산현액 대비 93.1%를 집행**
- **차년도 이월액은 154억원으로 전년(232억)대비 33.3% 감소**
  - 여수해양기상과학관, 서해안기후대기센터, 전북기상과학체험관 추진 지연 등(72억)
  - 기상기후데이터허브 구축 및 개선 사업 계약 체결 지연(25억)
  - 기상·지진장비 인증센터 관급자재 구매 이월 등(14억)
  - 수도권 집중관측을 위한 온도·수증기 관측장비 도입 지연 등(12억)
  - 제3 해양기상기지 설계용역 지연에 따른 구축 지연 등(11억)
  - 자동발사장치용 라디오존데 구매사업 계약 체결 지연 등(10억)
- **불용액은 173억원으로 전년(210억)대비 17.7% 감소**
  - 주요 불용사유는 정원 및 기준호봉 미달 등 인건비 집행잔액(97억원), 낙찰차액 등 집행잔액(76억원) 등임

<혁신도시건설특별회계>

(단위: 백만원, %)

구 분	예산액(A)	예산현액(B)	지출액(C)	C/A	C/B	차년도 이월액	불용액
2022년도	945	945	-	-	-	-	945
2021년도	-	-	-	-	-	-	-
증감율	-	-	-	-	-	-	-

○ 세출 예산액은 9억원은 국가기상센터 신축 사업 추진 지연에 따라 전액 불용

#### 4) 성질별 세출실적

□ 회계 · 성질별 세출실적

<일반회계>

(단위: 백만원, %)

구 분	계	인건비	물건비	이전지출	자산취득	상환지출	전출금등	예비비 및 기타
2022년도	441,571	119,462	152,666	103,333	66,110	-	-	-
2021년도	401,543	118,213	140,851	95,191	47,288	-	-	-
증감율	10.0	1.1	8.4	8.6	39.8	-	-	-

- 인건비는 1,195억으로 전년(1,182억 ) 대비 1.1%증가
- 물건비는 1,527억으로 전년(1,409억) 대비 8.4% 증가
- 이전지출은 1,033억으로 전년(952억) 대비 8.6% 증가
- 자산취득은 661억으로 전년(473억) 대비 55.0% 증가

## 5) 이월·불용내역

□ 총괄

(단위: 백만원, %)

구 분	계	인건비	물건비	이전지출	자산취득	상환지출	전출금등	예비비 및 기타
예산현액	475,242 (100.0)	129,187 (27.2)	160,477 (33.8)	104,601 (22.0)	80,978 (17.0)	-	-	-
지출액	441,571 (100.0)	119,462 (27.1)	152,666 (34.6)	103,333 (23.4)	66,110 (15.0)	-	-	-
이월액	15,447 (100.0)	-	3,104 (20.1)	-	12,343 (79.9)	-	-	-
불용액	18,225 (100.0)	9,725 (53.4)	4,707 (25.8)	1,268 (7.0)	2,525 (13.9)	-	-	-

○ 이월액은 154억원으로 전년(232억)대비 33.3% 감소

- 여수해양기상과학관, 서해안기후대기센터, 전북기상과학체험관 추진 지연 등(72억)
- 기상기후데이터허브 구축 및 개선 사업 계약 체결 지연(25억)
- 기상·지진장비 인증센터 관급자재 구매 이월 등(14억)
- 수도권 집중관측을 위한 온도·수증기 관측장비 도입 지연 등(12억)
- 제3 해양기상기지 설계용역 지연에 따른 구축 지연 등(11억)
- 자동발사장치용 라디오존데 구매사업 계약 체결 지연 등(10억)

○ 불용액은 182억원으로 전년(210억)대비 13.1% 감소

- 주요 불용사유는 정원 및 기준호봉 미달 등 인건비 집행잔액(97억원), 낙찰차액 등 집행잔액(85억원) 등임

□ 회계별 이월 · 불용내역

〈일반회계〉

(단위: 백만원, %)

구 분	계	인건비	물건비	이전지출	자산취득	상환지출	전출금등	예비비 및 기타
예산현액	474,297 (100.0)	129,187 (27.2)	160,477 (33.8)	104,601 (22.1)	80,033 (16.9)	0 -	0 -	0 -
지출액	441,571 (100.0)	119,462 (27.1)	152,666 (34.6)	103,333 (23.4)	66,110 (15.0)	0 -	0 -	0 -
이월액	15,447 (100.0)	0 -	3,104 (20.1)	0 -	12,343 (79.9)	0 -	0 -	0 -
불용액	17,280 (100.0)	9,725 (56.3)	4,707 (27.2)	1,268 (7.3)	1,580 (9.1)	0 -	0 -	0 -

○ 이월액은 154억원으로

- 여수해양기상과학관, 서해안기후대기센터, 전북기상과학체험관 추진 지연 등(72억)
- 기상기후데이터허브 구축 및 개선 사업 계약 체결 지연(25억)
- 기상·지진장비 인증센터 관급자재 구매 이월 등(14억)
- 수도권 집중관측을 위한 온도·수증기 관측장비 도입 지연 등(12억)
- 제3 해양기상기지 설계용역 지연에 따른 구축 지연 등(11억)
- 자동발사장치용 라디오존데 구매사업 계약 체결 지연 등(10억)

○ 불용액은 173억원으로

- 주요 불용사유는 정원 및 기준호봉 미달 등 인건비 집행잔액(97억원), 낙찰차액 등 집행잔액(76억원) 등임

<혁신도시건설특별회계>

(단위: 백만원, %)

구 분	계	인건비	물건비	이전지출	자산취득	상환지출	전출금등	예비비 및 기타
예산현액	945 (100.0)	0 -	0 -	0 -	945 (100.0)	0 -	0 -	0 -
지출액	0 -	0 -	0 -	0 -	0 -	0 -	0 -	0 -
이월액	0 -	0 -	0 -	0 -	0 -	0 -	0 -	0 -
불용액	945 (100.0)	0 -	0 -	0 -	945 (100.0)	0 -	0 -	0 -

○ 이월액은 없음

○ 불용액은 9억원으로

- 국가기상센터 신축 사업 추진 지연에 따라 전액 불용

## 6) 이체·이용·전용내역

□ 회계별 이체·이용·전용내역

(단위: 백만원, %)

구분		2022년	2021년	증감	증감율
이용	합 계	100	140	-40	-28.6
	일반회계	100	140	-40	-28.6
전용	합 계	2,151	2,163	-12	-0.6
	일반회계	2,151	2,163	-12	-0.6

- 이용액은 1억원으로 전년대비 28.6% 감소
  - 방재기관·취약계층 지원 문자서비스 수요 증가에 따른 요금 부족분
- 전용액은 21억원으로 전년대비 0.6% 감소
  - 슈퍼컴퓨터 4·5호기 병행운영과 전기요금 인상에 따른 공공요금 부족 6억
  - 지진·공중음파 관측장비 설치환경 조성공사 설계변경 등 5억
  - 기상청 대전이전에 따른 이전직원 이사비 지원 1.5억
  - "고산기후변화감시소 부지 인도 등" 청구 소송 종결에 따른 판결금 1억 등

## 2. 수입지출결산 분석

### 1) 수입지출결산 총괄

총괄 (단위: 백만원, %)

구 분	당회계연도			전년도 결산액	전년대비 증감율
	수정계획액(A)	결산액(B)	(B/A)		
해 당 없 음					

<참고> 최근 5개년간 수입지출결산 내역

수입 (단위: 백만원)

구 분	수정수입계획액	정수결정액	수납액	불납결손액	미수납액
해 당 없 음					

지출 (단위: 백만원)

구 분	수정지출계획액	지출계획현액	지출액	다음연도 이월액	불용액
해 당 없 음					



## 2) 수입결산

(단위: 백만원, %)

구 분	수정 수입계획액 (A)	정수결정액	수납액		B/A	B/C	불납 결손액	미수납액
			22년(B)	21년(C)				
해 당 없 음								

### 3) 지출결산

(단위: 백만원, %)

구 분	수정지출 계획액 (A)	지출계획 현액	지출액		B/A	B/C	다음연도 이월액	불용액
			22년(B)	21년(C)				
해 당 없 음								

#### 4) 성질별 지출실적

(단위: 백만원, %)

구 분	계	인건비	물건비	이전지출	자산취득	상환지출	전출금등	예비비 및 기타	여유자금 운용
해 당 없 음									

5) 기금 지출 이월·불용내역

(단위: 백만원, %)

구 분	계	인건비	물건비	이전지출	자산취득	상환지출	전출금등	예비비 및 기타	여유자금 운용
지출 계획현액	-	-	-	-	-	-	-	-	-
	-	-	-	-	-	-	-	-	-
지출액	-	-	-	-	-	-	-	-	-
	-	-	-	-	-	-	-	-	-
이월액	-	-	-	-	-	-	-	-	-
	-	-	-	-	-	-	-	-	-
불용액	-	-	-	-	-	-	-	-	-
	-	-	-	-	-	-	-	-	-

6) 출연금 및 보조금 지출현황

총괄

(단위: 백만원)

구 분	출연금		보조금	
	2022	2021	2022	2021
해 당 없 음				

### 제3장. 재무제표 분석

#### 1. 재정상태 분석

(단위: 백만원, %)

구 분	2022(A)	2021(B)	증 감	
			금액(C=A-B)	비율(C/B)
<b>자산합계(a)</b>	987,735	939,256	48,479	5.2 %
I. 유동자산	10,220	12,492	(2,272)	(18.2 %)
II. 투자자산	614	420	194	46.2 %
III. 일반유형자산	923,333	882,425	40,908	4.6 %
IV. 사회기반시설	-	-	-	-
V. 무형자산	48,869	40,442	8,427	20.8 %
VI. 기타비유동자산	4,700	3,477	1,223	35.2 %
<b>부채합계(b)</b>	44,816	55,959	(11,143)	(19.9 %)
I. 유동부채	19,119	19,425	(306)	(1.6 %)
II. 장기차입부채	25,697	36,535	(10,838)	(29.7 %)
III. 장기충당부채	-	-	-	-
IV. 기타비유동부채	-	-	-	-
<b>순자산(a-b)</b>	942,919	883,297	59,622	6.7 %

유동자산 증감 내역

- 기타유동자산은 선급금 2,206백만원 및 임차보증금 710백만원 감소와 기타의선급비용 520백만원 증가로 인하여 전기대비 2,396백만원 감소함

투자자산 증감 내역

- 기타투자자산은 퇴직연금운용자산의 퇴직급여충당부채 초과적립액의 증가로 194백만원 증가함

일반유형자산 증감 내역

- 토지 취득 및 자산재평가로 인해 토지가 전년대비 13,150백만원 증가함
- 건물은 10,211백만원 증가하였으며, 감가상각 등으로 인해 6,409백만원 감소함
- 구축물에 대한 자본적 지출로 7,879백만원 증가 및 감가상각 등으로 9,435백만원 감소함
- 기계장치는 32,839백만원 증가하였으며, 감가상각 등으로 인해 7,292백만원 감소함

- 집기·비품·차량운반구는 관리전환 등으로 인해 10,542백만원 감소함
  - 기타일반유형자산은 5,821백만원 증가하였으며, 감가상각 등으로 인해 1,796백만원 감소함
  - 건설중인일반유형자산은 6,482백만원 증가함
- 무형자산 증감 내역
- 취득 및 상각으로 산업재산권 222백만원, 소프트웨어 6,623백만원, 기타무형자산 1,582백만원이 증가함
- 기타비유동자산 증감 내역
- 장기임차보증금이 1,298백만원 증가함
- 유동부채 증감 내역
- 신규리스계약 및 유동성 대체로 인한 리스부채 증가로 유동성장기차입부채가 402백만원 증가하였으며, 기타의미지급금의 감소 등으로 기타유동부채가 708백만원 감소함
- 장기차입부채 증감 내역
- 리스부채의 감소로 장기차입부채가 10,838백만원 감소함

## 2. 재정운영 분석

(단위: 백만원, %)

구 분	2022(A)	2021(B)	증 감	
			금액(C=A-B)	비 율(C/B)
I. 프로그램순원가	272,997	284,824	(11,827)	(4.2 %)
II. 관리운영비	141,080	198,871	(57,791)	(29.1 %)
III. 비배분비용	489	15,712	(15,223)	(96.9 %)
IV. 비배분수익	9,362	15,667	(6,305)	(40.2 %)
V. 재정운영순원가( I + II + III - IV)	405,203	483,740	(78,537)	(16.2 %)
VI. 비교환수익 등	-	-	-	-
VII. 재정운영결과(V-VI)	405,203	483,740	(78,537)	(16.2 %)

### 프로그램순원가 증감 내역

- 프로그램총원가는 전기대비 11,827백만원 감소함
  - 민간대행사업비가 전기대비 4,020백만원 증가함
  - 공공기관출연비가 전기대비 2,366백만원 증가함
  - 집기비품차량운반구감가상각비가 전기대비 8,343백만원 감소함
  - 일반유형자산재평가손실이 전기대비 7,101백만원 감소함

### 관리운영비 증감 내역

- 일반유형자산재평가손실이 58,718백만원 감소하여 관리운영비는 전년대비 57,791백만원 감소함

### 비배분비용 증감 내역

- 전기징수결의착오정정이 14,319백만원 감소하여 비배분비용은 15,223백만원 감소함

### 비배분수익 증감 내역

- 일반유형자산재평가손실환입이 7,060백만원 감소하여 비배분수익은 6,305백만원 감소함



### 3. 순자산변동 분석

(단위: 백만원, %)

구분	2022(A)	2021(B)	증 감	
			금액(C=A-B)	비율(C/B)
I. 기초순자산	883,297	813,707	69,590	8.6 %
II. 재정운영결과	405,203	483,740	(78,537)	(16.2 %)
III. 재원의조달및이전	453,356	452,180	1,176	0.3 %
IV. 조항목	11,469	101,150	(89,681)	(88.7 %)
V. 기말순자산 (I - II + III + IV)	942,919	883,297	59,622	6.7 %

기초순자산 증감 내역

- 기초순자산은 전년대비 69,590백만원 증가
  - 주로 직전연도 재정운영결과 및 재원의조달및이전, 자산재평가이익이 반영되었기 때문임

재정운영결과 증감 내역

- 재정운영결과는 405,203백만원으로 전년대비 78,537백만원 감소하였음

재원의조달및이전 증감 내역

- 재원의조달은 459,902백만원으로 전년대비 10,347백만원 감소하였음
  - 국고수입의 증가로 전년대비 40,028백만원 증가하였음
  - 제재금수익의 감소로 전년대비 12,197백만원 감소하였음
  - 무상이전수입의 감소로 전년대비 33,197백만원 감소하였음
  - 기타재원조달의 감소로 전년대비 5,143백만원 감소하였음
- 재원의이전은 6,546백만원으로 전년대비 11,523백만원 감소하였음
  - 국고이전지출의 감소로 전년대비 11,746백만원 감소하였음

조항목 증감 내역

- 일반유형자산재평가이익이 전기대비 89,681백만원 감소함



## Ⅱ. 세입세출(수입지출)결산



# 제1 장. 세입세출결산

# 제1장. 세입세출결산

## 1. 세입결산보고서

구분	세입예산액 (A)	이체 등 증감액 (B)	세입예산현액 (C)=A+B	징수결정액
<b>합 계</b>	<b>21,419,000,000</b>	<b>0</b>	<b>21,419,000,000</b>	<b>5,788,167,120</b>
<b>일반회계</b>	<b>21,419,000,000</b>	<b>0</b>	<b>21,419,000,000</b>	<b>5,788,167,120</b>
11관 재산수입	523,000,000	0	523,000,000	109,840,100
51항 관유물대여료	53,000,000	0	53,000,000	58,469,340
511목 토지대여료	36,000,000	0	36,000,000	48,341,370
512목 건물대여료	16,000,000	0	16,000,000	10,127,970
513목 기타관유물대여료	1,000,000	0	1,000,000	0
54항 기타이자수입및재산수입	470,000,000	0	470,000,000	51,370,760
546목 기타재산이자수입	470,000,000	0	470,000,000	51,370,760
12관 경상이전수입	17,899,000,000	0	17,899,000,000	3,384,475,520
56항 벌금, 몰수금및과태료	0	0	0	160,000,000
564목 징계부과금	0	0	0	160,000,000
57항 변상금및위약금	14,702,000,000	0	14,702,000,000	208,094,240
571목 변상금	0	0	0	0
572목 위약금	14,702,000,000	0	14,702,000,000	208,094,240
58항 가산금	0	0	0	6,382,710
581목 가산금	0	0	0	6,382,710
59항 기타경상이전수입	3,197,000,000	0	3,197,000,000	3,009,998,570
596목 기타경상이전수입	3,197,000,000	0	3,197,000,000	3,009,998,570
13관 재화및응역판매수입	2,957,000,000	0	2,957,000,000	2,291,722,760
64항 입장료수입	50,000,000	0	50,000,000	78,377,000
641목 입장료수입	50,000,000	0	50,000,000	78,377,000
65항 면허료및수수료	2,902,000,000	0	2,902,000,000	2,181,511,030
651목 면허료및수수료	2,902,000,000	0	2,902,000,000	2,181,511,030
69항 잡수입	5,000,000	0	5,000,000	31,834,730
691목 기타잡수입	5,000,000	0	5,000,000	31,834,730
15관 관유물매각대	40,000,000	0	40,000,000	2,128,740
71항 고정자산매각대	40,000,000	0	40,000,000	2,128,740
713목 기타고정자산매각대	40,000,000	0	40,000,000	2,128,740

(단위: 원)

수 납 액 (D)	불납결손액	미 수 납 액	세입예산현액과 수납액의 차(D-C)	예산현액대비 증감사유
<b>5,692,741,280</b>	<b>0</b>	<b>95,425,840</b>	<b>-15,726,258,720</b>	
<b>5,692,741,280</b>	<b>0</b>	<b>95,425,840</b>	<b>-15,726,258,720</b>	
109,800,660	0	39,440	-413,199,340	
58,429,900	0	39,440	5,429,900	
48,301,930	0	39,440	12,301,930	
10,127,970	0	0	-5,872,030	
0	0	0	-1,000,000	
51,370,760	0	0	-418,629,240	
51,370,760	0	0	-418,629,240	
3,289,089,120	0	95,386,400	-14,609,910,880	
80,000,000	0	80,000,000	80,000,000	
80,000,000	0	80,000,000	80,000,000	
206,275,490	0	1,818,750	-14,495,724,510	
0	0	0	0	
206,275,490	0	1,818,750	-14,495,724,510	
6,382,710	0	0	6,382,710	
6,382,710	0	0	6,382,710	
2,996,430,920	0	13,567,650	-200,569,080	
2,996,430,920	0	13,567,650	-200,569,080	
2,291,722,760	0	0	-665,277,240	
78,377,000	0	0	28,377,000	
78,377,000	0	0	28,377,000	
2,181,511,030	0	0	-720,488,970	
2,181,511,030	0	0	-720,488,970	
31,834,730	0	0	26,834,730	
31,834,730	0	0	26,834,730	
2,128,740	0	0	-37,871,260	
2,128,740	0	0	-37,871,260	
2,128,740	0	0	-37,871,260	

## 2. 세출결산보고서

총괄

구 분	세출예산액 (A)	예산결정후	
		전년도이월액/ 초과지출승인액	예비비
<b>합 계</b>	<b>452,087,000,000</b>	<b>23,155,462,170</b>	<b>0</b>
일반회계	451,142,000,000	23,155,462,170	0
특별회계	945,000,000	0	0
혁신도시건설특별회계	945,000,000	0	0



(단위: 원)

증감액 (B)		세출예산현액 (C)=A+B	지출액	다음연도 이월액	불용액
전용	이용 및 이체				
<b>2,150,634,000</b>	<b>100,000,000</b>	<b>475,242,462,170</b>	<b>441,570,829,270</b>	<b>15,446,953,490</b>	<b>18,224,679,410</b>
<b>-2,150,634,000</b>	<b>-100,000,000</b>				
2,150,634,000	100,000,000	474,297,462,170	441,570,829,270	15,446,953,490	17,279,679,410
-2,150,634,000	-100,000,000				
0	0	945,000,000	0	0	945,000,000
0	0				
0	0	945,000,000	0	0	945,000,000
0	0				

□ 회계별 세출결산

구 분	세출예산액 (A)	예산결정후	
		전년도이월액/ 초과지출승인액	예비비
<b>합 계</b>	<b>452,087,000,000</b>	<b>23,155,462,170</b>	<b>0</b>
<b>일반회계</b>	<b>451,142,000,000</b>	<b>23,155,462,170</b>	<b>0</b>
150장(분야) 과학기술	451,142,000,000	23,155,462,170	0
153관(부문) 과학기술일반	451,142,000,000	23,155,462,170	0
1100항(프로그램) 기상예보	8,005,000,000	0	0
1131세항(단위사업) 국가태풍센터 운영	1,053,000,000	0	0
110목 인건비	163,237,000	0	0
210목 운영비	386,618,000	0	0
260목 연구용역비	270,000,000	0	0
320목 민간이전	31,521,000	0	0
430목 유형자산	201,624,000	0	0
1140세항(단위사업) 예보 및 통보체계 개선	6,952,000,000	0	0
110목 인건비	76,765,000	0	0
210목 운영비	3,382,737,000	0	0
220목 여비	33,418,000	0	0
240목 업무추진비	5,337,000	0	0
260목 연구용역비	3,215,920,000	0	0
320목 민간이전	14,823,000	0	0

(단위: 원)

증감액 (B)		세출예산현액 (C)=A+B	지출액	다음연도 이월액	불용액
전용	이용 및 이체				
2,150,634,000	100,000,000	475,242,462,170	441,570,829,270	15,446,953,490	18,224,679,410
-2,150,634,000	-100,000,000				
2,150,634,000	100,000,000	474,297,462,170	441,570,829,270	15,446,953,490	17,279,679,410
-2,150,634,000	-100,000,000				
2,150,634,000	100,000,000	474,297,462,170	441,570,829,270	15,446,953,490	17,279,679,410
-2,150,634,000	-100,000,000				
2,150,634,000	100,000,000	474,297,462,170	441,570,829,270	15,446,953,490	17,279,679,410
-2,150,634,000	-100,000,000				
51,570,000	100,000,000	8,105,000,000	7,920,579,420	0	184,420,580
-51,570,000	0				
7,700,000	0	1,053,000,000	1,010,310,340	0	42,689,660
-7,700,000	0				
0	0	155,537,000	155,460,030	0	76,970
-7,700,000	0				
0	0	386,618,000	365,272,020	0	21,345,980
0	0				
0	0	270,000,000	262,000,000	0	8,000,000
0	0				
7,700,000	0	39,221,000	39,221,000	0	0
0	0				
0	0	201,624,000	188,357,290	0	13,266,710
0	0				
43,870,000	100,000,000	7,052,000,000	6,910,269,080	0	141,730,920
-43,870,000	0				
0	0	76,765,000	52,393,850	0	24,371,150
0	0				
21,000,000	100,000,000	3,480,867,000	3,434,855,230	0	46,011,770
-22,870,000	0				
0	0	12,418,000	4,428,260	0	7,989,740
-21,000,000	0				
0	0	5,337,000	3,922,560	0	1,414,440
0	0				
22,870,000	0	3,238,790,000	3,197,153,120	0	41,636,880
0	0				
0	0	14,823,000	14,823,000	0	0
0	0				

구 분	세출예산액 (A)	예산결정 후	
		전년도이월액/ 초과지출승인액	예비비
340목 해외이전	180,000,000	0	0
		0	0
430목 유형자산	43,000,000	0	0
		0	0
1200항(프로그램) 기상관측	122,655,000,000	7,549,202,760	0
		0	0
1231세항(단위사업) 지상 및 고층 기상관측	29,382,000,000	2,875,257,370	0
		0	0
110목 인건비	27,352,000	0	0
		0	0
210목 운영비	5,998,442,000	9,735,000	0
		0	0
220목 여비	68,424,000	0	0
		0	0
240목 업무추진비	9,500,000	0	0
		0	0
320목 민간이전	13,684,282,000	0	0
		0	0
410목 건설보상비	70,000,000	0	0
		0	0
420목 건설비	7,984,000,000	2,313,550,190	0
		0	0
430목 유형자산	1,540,000,000	551,972,180	0
		0	0
1232세항(단위사업) 해양기상관측	19,683,000,000	442,617,060	0
		0	0
210목 운영비	1,581,070,000	11,550,000	0
		0	0
220목 여비	32,178,000	0	0
		0	0
240목 업무추진비	2,690,000	0	0
		0	0
260목 연구용역비	540,000,000	0	0
		0	0
320목 민간이전	16,220,244,000	0	0
		0	0

(단위: 원)

증감액(B)		세출예산현액 (C)=A+B	지출액	다음연도이월액	불용액
전용	이용 및 이체				
0	0	180,000,000	159,794,760	0	20,205,240
0	0				
0	0	43,000,000	42,898,300	0	101,700
0	0				
1,215,942,000	0	130,204,202,760	123,638,722,470	4,287,938,660	2,277,541,630
-1,215,942,000	0				
48,700,000	0	31,866,957,370	29,172,248,890	2,416,151,080	278,557,400
-439,000,000	0				
0	0	27,352,000	27,350,610	0	1,390
0	0				
0	0	5,569,177,000	4,604,813,750	776,092,200	188,271,050
-439,000,000	0				
0	0	68,424,000	46,414,060	0	22,009,940
0	0				
0	0	9,500,000	6,183,680	0	3,316,320
0	0				
0	0	13,684,282,000	13,684,282,000	0	0
0	0				
0	0	70,000,000	15,501,200	0	54,498,800
0	0				
0	0	10,297,550,190	8,843,444,860	1,448,174,380	5,930,950
0	0				
48,700,000	0	2,140,672,180	1,944,258,730	191,884,500	4,528,950
0	0				
0	0	20,125,617,060	18,818,959,990	1,059,140,380	247,516,690
0	0				
0	0	1,592,620,000	1,553,598,830	0	39,021,170
0	0				
0	0	32,178,000	27,541,540	0	4,636,460
0	0				
0	0	2,690,000	1,167,280	0	1,522,720
0	0				
0	0	540,000,000	530,044,460	0	9,955,540
0	0				
0	0	16,220,244,000	16,220,244,000	0	0
0	0				

구 분	세출예산액 (A)	예산결정 후	
		전년도이월액/ 초과지출승인액	예비비
420목 건설비	1,304,818,000	132,566,160	0
		0	0
430목 유형자산	2,000,000	298,500,900	0
		0	0
1233세항(단위사업) 기상레이더 관측	9,164,000,000	1,943,531,220	0
		0	0
110목 인건비	718,916,000	0	0
		0	0
210목 운영비	6,329,746,000	62,590,000	0
		0	0
220목 여비	27,800,000	0	0
		0	0
240목 업무추진비	4,080,000	0	0
		0	0
260목 연구용역비	100,000,000	0	0
		0	0
320목 민간이전	137,258,000	0	0
		0	0
410목 건설보상비	0	0	0
		0	0
420목 건설비	708,000,000	1,361,941,220	0
		0	0
430목 유형자산	1,138,200,000	519,000,000	0
		0	0
1238세항(단위사업) 지진관측	17,933,000,000	0	0
		0	0
110목 인건비	96,489,000	0	0
		0	0
210목 운영비	5,644,682,000	0	0
		0	0
220목 여비	14,000,000	0	0
		0	0
240목 업무추진비	4,200,000	0	0
		0	0
260목 연구용역비	2,900,000,000	0	0
		0	0

(단위: 원)

증감액(B)		세출예산현액 (C)=A+B	지출액	다음연도이월액	불용액
전용	이용 및 이체				
0	0	1,437,384,160	185,862,980	1,059,140,380	192,380,800
0	0				
0	0	300,500,900	300,500,900	0	0
0	0				
143,242,000	0	10,929,831,220	9,786,169,400	529,047,200	614,614,620
-320,942,000	0				
0	0	718,916,000	622,144,780	0	96,771,220
0	0				
101,000,000	0	6,493,336,000	6,464,218,250	0	29,117,750
0	0				
4,000,000	0	31,800,000	31,604,700	0	195,300
0	0				
0	0	4,080,000	1,646,560	0	2,433,440
0	0				
0	0	100,000,000	98,200,000	0	1,800,000
0	0				
0	0	137,258,000	137,258,000	0	0
0	0				
38,242,000	0	38,242,000	38,241,500	0	500
0	0				
0	0	2,031,699,220	1,185,961,610	529,047,200	316,690,410
-38,242,000	0				
0	0	1,374,500,000	1,206,894,000	0	167,606,000
-282,700,000	0				
456,000,000	0	17,933,000,000	17,541,963,280	0	391,036,720
-456,000,000	0				
0	0	96,489,000	83,745,260	0	12,743,740
0	0				
0	0	5,644,682,000	5,441,347,940	0	203,334,060
0	0				
0	0	14,000,000	6,628,800	0	7,371,200
0	0				
0	0	4,200,000	1,715,760	0	2,484,240
0	0				
0	0	2,900,000,000	2,886,600,000	0	13,400,000
0	0				

구 분	세출예산액 (A)	예산결정후	
		전년도이월액/ 초과지출승인액	예비비
320목 민간이전	618,629,000	0	0
		0	0
420목 건설비	3,125,000,000	0	0
		0	0
430목 유형자산	5,530,000,000	0	0
		0	0
1239세항(단위사업) 기상정보시스템 운영	46,493,000,000	2,287,797,110	0
		0	0
110목 인건비	898,280,000	0	0
		0	0
210목 운영비	40,746,056,000	0	0
		0	0
220목 여비	32,750,000	0	0
		0	0
240목 업무추진비	3,900,000	0	0
		0	0
260목 연구용역비	1,136,726,000	1,412,868,310	0
		0	0
320목 민간이전	173,488,000	0	0
		0	0
420목 건설비	180,000,000	0	0
		0	0
430목 유형자산	3,321,800,000	874,928,800	0
		0	0
1300항(프로그램) 기후변화 과학	14,538,000,000	31,432,650	0
		0	0
1331세항(단위사업) 기후변화 과학정보 생산 및 서비스	8,536,000,000	31,432,650	0
		0	0
110목 인건비	350,786,000	0	0
		0	0
210목 운영비	2,384,113,000	0	0
		0	0
220목 여비	150,577,000	0	0
		0	0
240목 업무추진비	30,360,000	0	0
		0	0



(단위: 원)

증감액(B)		세출예산현액 (C)=A+B	지출액	다음연도 이월액	불용액
전용	이용 및 이체				
0	0	618,629,000	614,603,510	0	4,025,490
0	0				
456,000,000	0	3,581,000,000	3,507,367,720	0	73,632,280
0	0				
0	0	5,074,000,000	4,999,954,290	0	74,045,710
-456,000,000	0				
568,000,000	0	49,348,797,110	48,319,380,910	283,600,000	745,816,200
0	0				
0	0	898,280,000	822,617,260	0	75,662,740
0	0				
568,000,000	0	41,314,056,000	40,761,910,860	0	552,145,140
0	0				
0	0	32,750,000	26,320,830	0	6,429,170
0	0				
0	0	3,900,000	3,069,840	0	830,160
0	0				
0	0	2,549,594,310	2,515,978,630	0	33,615,680
0	0				
0	0	173,488,000	133,353,550	0	40,134,450
0	0				
0	0	180,000,000	149,305,300	0	30,694,700
0	0				
0	0	4,196,728,800	3,906,824,640	283,600,000	6,304,160
0	0				
0	0	14,569,432,650	14,284,053,330	32,000,000	253,379,320
0	0				
0	0	8,567,432,650	8,282,053,330	32,000,000	253,379,320
0	0				
0	0	350,786,000	321,082,010	0	29,703,990
0	0				
0	0	2,384,113,000	2,367,524,820	0	16,588,180
0	0				
0	0	150,577,000	104,967,600	0	45,609,400
0	0				
0	0	30,360,000	27,497,120	0	2,862,880
0	0				

구 분	세출예산액 (A)	예산결정 후	
		전년도이월액/ 초과지출승인액	예비비
260목 연구용역비	4,156,428,000	0	0
		0	0
320목 민간이전	67,736,000	0	0
		0	0
340목 해외이전	800,000,000	0	0
		0	0
430목 유형자산	596,000,000	31,432,650	0
		0	0
1334세항(단위사업) 아태 기후정보서비스 및 연구개발	6,002,000,000	0	0
		0	0
360목 연구개발출연금	6,002,000,000	0	0
		0	0
1400항(프로그램) 기상서비스 진흥	29,476,000,000	0	0
		0	0
1431세항(단위사업) 기상산업 진흥	14,929,000,000	0	0
		0	0
110목 인건비	1,746,036,000	0	0
		0	0
210목 운영비	239,761,000	0	0
		0	0
220목 여비	34,000,000	0	0
		0	0
240목 업무추진비	4,950,000	0	0
		0	0
320목 민간이전	337,144,000	0	0
		0	0
350목 일반출연금	12,548,109,000	0	0
		0	0
430목 유형자산	19,000,000	0	0
		0	0
1433세항(단위사업) 기후자료 관리 서비스	14,547,000,000	0	0
		0	0
110목 인건비	243,048,000	0	0
		0	0
210목 운영비	1,452,349,000	0	0
		0	0

(단위: 원)

증감액(B)		세출예산현액 (C)=A+B	지출액	다음연도 이월액	불용액
전용	이용 및 이체				
0	0	4,156,428,000	4,033,349,930	0	123,078,070
0	0				
0	0	67,736,000	63,946,680	0	3,789,320
0	0				
0	0	800,000,000	800,000,000	0	0
0	0				
0	0	627,432,650	563,685,170	32,000,000	31,747,480
0	0				
0	0	6,002,000,000	6,002,000,000	0	0
0	0				
0	0	6,002,000,000	6,002,000,000	0	0
0	0				
66,800,000	0	29,476,000,000	26,687,998,290	2,513,921,000	274,080,710
-66,800,000	0				
16,800,000	0	14,929,000,000	14,875,899,810	0	53,100,190
-16,800,000	0				
0	0	1,741,236,000	1,706,873,460	0	34,362,540
-4,800,000	0				
12,000,000	0	251,761,000	234,492,160	0	17,268,840
0	0				
0	0	22,000,000	21,097,600	0	902,400
-12,000,000	0				
0	0	4,950,000	4,648,100	0	301,900
0	0				
4,800,000	0	341,944,000	341,944,000	0	0
0	0				
0	0	12,548,109,000	12,548,109,000	0	0
0	0				
0	0	19,000,000	18,735,490	0	264,510
0	0				
50,000,000	0	14,547,000,000	11,812,098,480	2,513,921,000	220,980,520
-50,000,000	0				
0	0	243,048,000	224,274,970	0	18,773,030
0	0				
0	0	1,402,349,000	1,386,235,040	0	16,113,960
-50,000,000	0				

구 분	세출예산액 (A)	예산결정후	
		전년도이월액/ 초과지출승인액	예비비
220목 여비	10,540,000	0	0
		0	0
240목 업무추진비	3,132,000	0	0
		0	0
260목 연구용역비	7,305,000,000	0	0
		0	0
320목 민간이전	261,931,000	0	0
		0	0
430목 유형자산	5,271,000,000	0	0
		0	0
3100항(프로그램) 기상연구	70,483,000,000	8,800,000	0
		0	0
3133세항(단위사업) 선진기상·지진 기술개발	35,513,000,000	8,800,000	0
		0	0
110목 인건비	2,706,029,000	0	0
		0	0
210목 운영비	4,173,216,000	0	0
		0	0
260목 연구용역비	5,300,000,000	0	0
		0	0
320목 민간이전	522,755,000	0	0
		0	0
360목 연구개발출연금	22,481,000,000	0	0
		0	0
430목 유형자산	330,000,000	8,800,000	0
		0	0
3137세항(단위사업) 기상관측위성개발	16,370,000,000	0	0
		0	0
110목 인건비	2,141,245,000	0	0
		0	0
210목 운영비	9,633,161,000	0	0
		0	0
240목 업무추진비	5,283,000	0	0
		0	0
260목 연구용역비	3,228,000,000	0	0
		0	0

(단위: 원)

증감액(B)		세출예산현액 (C)=A+B	지출액	다음연도이월액	불용액
전용	이용 및 이체				
0	0	10,540,000	5,371,500	0	5,168,500
0	0				
0	0	3,132,000	1,948,000	0	1,184,000
0	0				
50,000,000	0	7,355,000,000	5,411,728,160	1,813,921,000	129,350,840
0	0				
0	0	261,931,000	261,931,000	0	0
0	0				
0	0	5,271,000,000	4,520,609,810	700,000,000	50,390,190
0	0				
50,000,000	0	70,491,800,000	67,326,502,670	228,340,000	2,936,957,330
-50,000,000	0				
50,000,000	0	35,521,800,000	33,213,560,060	0	2,308,239,940
-50,000,000	0				
0	0	2,706,029,000	2,272,788,890	0	433,240,110
0	0				
0	0	4,123,216,000	3,394,878,510	0	728,337,490
-50,000,000	0				
50,000,000	0	5,350,000,000	5,144,290,000	0	205,710,000
0	0				
0	0	522,755,000	498,062,670	0	24,692,330
0	0				
0	0	22,481,000,000	21,566,000,000	0	915,000,000
0	0				
0	0	338,800,000	337,539,990	0	1,260,010
0	0				
0	0	16,370,000,000	15,512,942,610	228,340,000	628,717,390
0	0				
0	0	2,141,245,000	1,964,930,530	0	176,314,470
0	0				
0	0	9,633,161,000	9,307,559,780	0	325,601,220
0	0				
0	0	5,283,000	3,772,600	0	1,510,400
0	0				
0	0	3,228,000,000	2,933,059,270	228,340,000	66,600,730
0	0				

구 분	세출예산액 (A)	예산결정 후	
		전년도이월액/ 초과지출승인액	예비비
320목 민간이전	410,594,000	0	0
		0	0
340목 해외이전	15,717,000	0	0
		0	0
420목 건설비	110,000,000	0	0
		0	0
430목 유형자산	826,000,000	0	0
		0	0
3138세항(단위사업) 기상·지진 See-At 기술개발	18,600,000,000	0	0
		0	0
360목 연구개발출연금	18,600,000,000	0	0
		0	0
4100항(프로그램) 책임행정기관 운영	62,080,000,000	2,247,334,440	0
		0	0
4101세항(단위사업) 책임행정기관 인건비	18,731,000,000	0	0
		0	0
110목 인건비	18,731,000,000	0	0
		0	0
4111세항(단위사업) 책임행정기관 기본경비	2,820,000,000	0	0
		0	0
110목 인건비	743,929,000	0	0
		0	0
210목 운영비	1,600,659,000	0	0
		0	0
220목 여비	113,997,000	0	0
		0	0
240목 업무추진비	17,577,000	0	0
		0	0
250목 직무수행경비	77,253,000	0	0
		0	0
310목 보전금	0	0	0
		0	0
320목 민간이전	152,205,000	0	0
		0	0
430목 유형자산	114,380,000	0	0
		0	0

(단위: 원)

증감액 (B)		세출예산현액 (C)=A+B	지출액	다음연도 이월액	불용액
전용	이용 및 이체				
0	0	410,594,000	355,568,020	0	55,025,980
0	0				
0	0	15,717,000	13,238,020	0	2,478,980
0	0				
0	0	110,000,000	109,288,090	0	711,910
0	0				
0	0	826,000,000	825,526,300	0	473,700
0	0				
0	0	18,600,000,000	18,600,000,000	0	0
0	0				
0	0	18,600,000,000	18,600,000,000	0	0
0	0				
205,323,000	0	64,227,334,440	59,909,455,280	1,186,357,990	3,131,521,170
-205,323,000	-100,000,000				
0	0	18,702,000,000	17,172,399,190	0	1,529,600,810
-29,000,000	0				
0	0	18,702,000,000	17,172,399,190	0	1,529,600,810
-29,000,000	0				
165,323,000	0	2,941,688,000	2,909,496,910	0	32,191,090
-43,635,000	0				
0	0	718,394,000	712,527,500	0	5,866,500
-25,535,000	0				
13,135,000	0	1,595,694,000	1,585,167,310	0	10,526,690
-18,100,000	0				
55,100,000	0	169,097,000	161,204,520	0	7,892,480
0	0				
0	0	17,577,000	17,576,650	0	350
0	0				
4,400,000	0	81,653,000	78,348,360	0	3,304,640
0	0				
92,688,000	0	92,688,000	92,687,240	0	760
0	0				
0	0	152,205,000	147,657,620	0	4,547,380
0	0				
0	0	114,380,000	114,327,710	0	52,290
0	0				

구 분	세출예산액 (A)	예산결정 후	
		전년도이월액/ 초과지출승인액	예비비
4131세항(단위사업) 항공기상관측	5,472,000,000	0	0
210목 운영비	3,159,390,000	0	0
220목 여비	21,000,000	0	0
240목 업무추진비	1,610,000	0	0
260목 연구용역비	150,000,000	0	0
430목 유형자산	2,100,000,000	0	0
440목 무형자산	40,000,000	0	0
4132세항(단위사업) 항공기상정보시스템 운영	3,324,000,000	0	0
210목 운영비	798,000,000	0	0
260목 연구용역비	476,000,000	0	0
360목 연구개발출연금	1,700,000,000	0	0
430목 유형자산	350,000,000	0	0
4133세항(단위사업) 국립기상과학원 연구개발	31,733,000,000	2,247,334,440	0
110목 인건비	4,865,344,000	0	0
210목 운영비	10,352,656,000	157,560,000	0
260목 연구용역비	8,740,000,000	0	0
320목 민간이전	940,000,000	0	0
420목 건설비	0	227,186,640	0



(단위: 원)

증감액(B)		세출예산현액 (C)=A+B	지출액	다음연도 이월액	불용액
전용	이용 및 이체				
40,000,000	0	5,372,000,000	5,333,733,330	0	38,266,670
-40,000,000	-100,000,000				
0	0	3,019,390,000	2,989,436,240	0	29,953,760
-40,000,000	-100,000,000				
0	0	21,000,000	15,333,410	0	5,666,590
0	0				
0	0	1,610,000	1,609,650	0	350
0	0				
40,000,000	0	190,000,000	187,800,630	0	2,199,370
0	0				
0	0	2,100,000,000	2,099,553,400	0	446,600
0	0				
0	0	40,000,000	40,000,000	0	0
0	0				
0	0	3,324,000,000	3,286,625,350	0	37,374,650
0	0				
0	0	798,000,000	772,244,500	0	25,755,500
0	0				
0	0	476,000,000	471,967,960	0	4,032,040
0	0				
0	0	1,700,000,000	1,700,000,000	0	0
0	0				
0	0	350,000,000	342,412,890	0	7,587,110
0	0				
0	0	33,887,646,440	31,207,200,500	1,186,357,990	1,494,087,950
-92,688,000	0				
0	0	4,865,344,000	4,412,699,650	0	452,644,350
0	0				
0	0	10,417,528,000	9,617,024,950	112,365,600	688,137,450
-92,688,000	0				
0	0	8,740,000,000	8,646,131,410	0	93,868,590
0	0				
0	0	940,000,000	888,835,280	0	51,164,720
0	0				
0	0	227,186,640	90,513,350	0	136,673,290
0	0				

구 분	세출예산액 (A)	예산결정 후	
		전년도이월액/ 초과지출승인액	예비비
430목 유형자산	6,835,000,000	1,862,587,800	0
		0	0
6100항(프로그램) 국제협력교육홍보	10,469,000,000	0	0
		0	0
6132세항(단위사업) 국제기상협력 및 선진기술 습득	7,354,000,000	0	0
		0	0
110목 인건비	5,000,000	0	0
		0	0
210목 운영비	184,110,000	0	0
		0	0
220목 여비	201,910,000	0	0
		0	0
240목 업무추진비	33,980,000	0	0
		0	0
260목 연구용역비	30,000,000	0	0
		0	0
320목 민간이전	4,266,000,000	0	0
		0	0
340목 해외이전	2,633,000,000	0	0
		0	0
6134세항(단위사업) 교육훈련 및 대국민 기상인식제고	3,115,000,000	0	0
		0	0
110목 인건비	182,470,000	0	0
		0	0
210목 운영비	1,895,337,000	0	0
		0	0
220목 여비	237,072,000	0	0
		0	0
240목 업무추진비	8,550,000	0	0
		0	0
260목 연구용역비	701,142,000	0	0
		0	0
310목 보전금	10,000,000	0	0
		0	0
320목 민간이전	35,429,000	0	0
		0	0

(단위: 원)

증감액 (B)		세출예산현액 (C)=A+B	지출액	다음연도 이월액	불용액
전용	이용 및 이체				
0	0	8,697,587,800	7,551,995,860	1,073,992,390	71,599,550
0	0				
90,000,000	0	10,469,000,000	10,112,852,890	0	356,147,110
-90,000,000	0				
0	0	7,354,000,000	7,294,148,620	0	59,851,380
0	0				
0	0	5,000,000	3,142,200	0	1,857,800
0	0				
0	0	184,110,000	164,193,970	0	19,916,030
0	0				
0	0	201,910,000	190,034,760	0	11,875,240
0	0				
0	0	33,980,000	8,298,690	0	25,681,310
0	0				
0	0	30,000,000	29,479,000	0	521,000
0	0				
0	0	4,266,000,000	4,266,000,000	0	0
0	0				
0	0	2,633,000,000	2,633,000,000	0	0
0	0				
90,000,000	0	3,115,000,000	2,818,704,270	0	296,295,730
-90,000,000	0				
0	0	182,470,000	138,514,370	0	43,955,630
0	0				
0	0	1,805,337,000	1,671,761,930	0	133,575,070
-90,000,000	0				
0	0	237,072,000	150,898,850	0	86,173,150
0	0				
0	0	8,550,000	8,479,270	0	70,730
0	0				
90,000,000	0	791,142,000	766,370,000	0	24,772,000
0	0				
0	0	10,000,000	10,000,000	0	0
0	0				
0	0	35,429,000	27,876,190	0	7,552,810
0	0				

구 분	세출예산액 (A)	예산결정 후	
		전년도이월액/ 초과지출승인액	예비비
430목 유형자산	45,000,000	0	0
		0	0
7100항(프로그램) 기상행정 지원	133,436,000,000	13,318,692,320	0
		0	0
7101세항(단위사업) 본부인건비	40,840,000,000	0	0
		0	0
110목 인건비	40,840,000,000	0	0
		0	0
7102세항(단위사업) 소속기관 인건비	14,328,000,000	0	0
		0	0
110목 인건비	14,328,000,000	0	0
		0	0
320목 민간이전	0	0	0
		0	0
7107세항(단위사업) 지방청인건비	33,133,000,000	0	0
		0	0
110목 인건비	33,133,000,000	0	0
		0	0
7111세항(단위사업) 본부 기본경비	6,568,000,000	10,500,000	0
		0	0
110목 인건비	29,015,000	0	0
		0	0
210목 운영비	5,504,432,000	10,500,000	0
		0	0
220목 여비	367,609,000	0	0
		0	0
240목 업무추진비	160,743,000	0	0
		0	0
250목 직무수행경비	273,600,000	0	0
		0	0
310목 보전금	71,000,000	0	0
		0	0
320목 민간이전	51,040,000	0	0
		0	0
420목 건설비	1,701,000	0	0
		0	0

(단위: 원)

증감액(B)		세출예산현액 (C)=A+B	지출액	다음연도이월액	불용액
전용	이용 및 이체				
0	0	45,000,000	44,803,660	0	196,340
0	0				
470,999,000	0	146,754,692,320	131,690,664,920	7,198,395,840	7,865,631,560
-470,999,000	0				
0	0	40,840,000,000	37,801,566,070	0	3,038,433,930
0	0				
0	0	40,840,000,000	37,801,566,070	0	3,038,433,930
0	0				
1,270,000	0	14,324,798,000	13,464,325,140	0	860,472,860
-4,472,000	0				
0	0	14,324,798,000	13,464,325,140	0	860,472,860
-3,202,000	0				
1,270,000	0	0	0	0	0
-1,270,000	0				
0	0	33,133,000,000	30,410,310,100	0	2,722,689,900
0	0				
0	0	33,133,000,000	30,410,310,100	0	2,722,689,900
0	0				
164,619,000	0	6,645,619,000	6,357,786,130	0	287,832,870
-97,500,000	0				
0	0	29,015,000	24,447,720	0	4,567,280
0	0				
106,319,000	0	5,531,251,000	5,281,168,500	0	250,082,500
-90,000,000	0				
58,300,000	0	418,409,000	406,489,220	0	11,919,780
-7,500,000	0				
0	0	160,743,000	151,126,310	0	9,616,690
0	0				
0	0	273,600,000	267,863,400	0	5,736,600
0	0				
0	0	71,000,000	71,000,000	0	0
0	0				
0	0	51,040,000	47,652,510	0	3,387,490
0	0				
0	0	1,701,000	696,000	0	1,005,000
0	0				

구 분	세출예산액 (A)	예산결정 후	
		전년도이월액/ 초과지출승인액	예비비
430목 유형자산	108,860,000	0	0
		0	0
7118세항(단위사업) 소속기관 기본경비	779,000,000	0	0
		0	0
110목 인건비	11,530,000	0	0
		0	0
210목 운영비	562,490,000	0	0
		0	0
220목 여비	51,098,000	0	0
		0	0
240목 업무추진비	13,689,000	0	0
		0	0
250목 직무수행경비	75,384,000	0	0
		0	0
320목 민간이전	32,496,000	0	0
		0	0
430목 유형자산	32,313,000	0	0
		0	0
7124세항(단위사업) 지방청 기본경비	5,365,000,000	116,276,980	0
		0	0
110목 인건비	96,878,000	0	0
		0	0
210목 운영비	4,358,340,000	116,276,980	0
		0	0
220목 여비	483,127,000	0	0
		0	0
240목 업무추진비	71,135,000	0	0
		0	0
250목 직무수행경비	185,520,000	0	0
		0	0
310목 보전금	0	0	0
		0	0
420목 건설비	10,000,000	0	0
		0	0
430목 유형자산	160,000,000	0	0
		0	0

(단위: 원)

증감액(B)		세출예산현액 (C)=A+B	지출액	다음연도이월액	불용액
전용	이용 및 이체				
0	0	108,860,000	107,342,470	0	1,517,530
0	0				
33,902,000	0	777,902,000	751,794,540	0	26,107,460
-35,000,000	0				
0	0	11,530,000	689,910	0	10,840,090
0	0				
1,200,000	0	528,690,000	516,340,510	0	12,349,490
-35,000,000	0				
29,500,000	0	80,598,000	79,913,280	0	684,720
0	0				
0	0	13,689,000	13,650,800	0	38,200
0	0				
0	0	75,384,000	75,258,060	0	125,940
0	0				
3,202,000	0	35,698,000	33,794,750	0	1,903,250
0	0				
0	0	32,313,000	32,147,230	0	165,770
0	0				
124,208,000	0	5,411,652,980	5,275,939,800	0	135,713,180
-193,832,000	0				
0	0	96,878,000	86,103,430	0	10,774,570
0	0				
3,500,000	0	4,333,784,980	4,216,376,810	0	117,408,170
-144,332,000	0				
5,000,000	0	438,627,000	433,168,730	0	5,458,270
-49,500,000	0				
0	0	71,135,000	69,654,830	0	1,480,170
0	0				
513,000	0	186,033,000	185,852,220	0	180,780
0	0				
115,195,000	0	115,195,000	115,194,120	0	880
0	0				
0	0	10,000,000	10,000,000	0	0
0	0				
0	0	160,000,000	159,589,660	0	410,340
0	0				

구 분	세출예산액 (A)	예산결정후	
		전년도이월액/ 초과지출승인액	예비비
7137세항(단위사업) 청사 시설 개선	32,423,000,000	13,191,915,340	0
		0	0
110목 인건비	7,122,810,000	0	0
		0	0
210목 운영비	6,451,246,000	147,000,000	0
		0	0
220목 여비	128,000,000	0	0
		0	0
240목 업무추진비	1,000,000	0	0
		0	0
260목 연구용역비	300,000,000	99,400,000	0
		0	0
320목 민간이전	1,379,026,000	0	0
		0	0
420목 건설비	15,799,118,000	11,802,277,930	0
		0	0
430목 유형자산	534,000,000	1,143,237,410	0
		0	0
440목 무형자산	707,800,000	0	0
		0	0
<b>혁신도시건설특별회계</b>	<b>945,000,000</b>	<b>0</b>	<b>0</b>
		<b>0</b>	<b>0</b>
150장(분야) 과학기술	945,000,000	0	0
		0	0
153관(부문) 과학기술일반	945,000,000	0	0
		0	0
7100항(프로그램) 기상행정 지원	945,000,000	0	0
		0	0
7141세항(단위사업) 기상청 이전	945,000,000	0	0
		0	0
420목 건설비	945,000,000	0	0
		0	0



(단위: 원)

증감액(B)		세출예산현액 (C)=A+B	지출액	다음연도 이월액	불용액
전용	이용 및 이체				
147,000,000	0	45,621,720,340	37,628,943,140	7,198,395,840	794,381,360
-140,195,000	0				
0	0	7,122,810,000	6,981,597,820	0	141,212,180
0	0				
0	0	6,458,051,000	6,287,500,710	0	170,550,290
-140,195,000	0				
147,000,000	0	275,000,000	274,981,840	0	18,160
0	0				
0	0	1,000,000	656,900	0	343,100
0	0				
0	0	399,400,000	213,400,000	173,733,000	12,267,000
0	0				
0	0	1,379,026,000	1,245,225,200	0	133,800,800
0	0				
0	0	27,601,395,930	20,281,711,910	7,024,662,840	295,021,180
0	0				
0	0	1,677,237,410	1,640,448,760	0	36,788,650
0	0				
0	0	707,800,000	703,420,000	0	4,380,000
0	0				
0	0	<b>945,000,000</b>	<b>0</b>	<b>0</b>	<b>945,000,000</b>
0	0				
0	0	945,000,000	0	0	945,000,000
0	0				
0	0	945,000,000	0	0	945,000,000
0	0				
0	0	945,000,000	0	0	945,000,000
0	0				
0	0	945,000,000	0	0	945,000,000
0	0				
0	0	945,000,000	0	0	945,000,000
0	0				
0	0	945,000,000	0	0	945,000,000
0	0				

### 3. 부속서류

#### 1) 계속비 결산명세서

종료사업 계속비 결산명세서

구 분	연부예산액 (A)	예산결정후	
		전년도이월액	예비비

해 당

연 도 목	연부예산액 (A)	예산결정후 증감액 (B)	
		전년도이월액	전용

해 당

진행중인사업 계속비 결산명세서

구 분	연부예산액 (A)	예산결정후	
		전년도이월액	예비비

해 당

연 차 목	연부예산액 (A)	예산결정후 증감액 (B)	
		전년도이월액	전용

해 당

(단위: 원)

증감액 (B)	세출예산현액 (C)=A+B	지출액	다음연도 이월액	불용액
전용	이용및이체			

없 음

(단위: 원)

세출예산현액 (C)=A+B	지출액	다음연도 이월액	불용액
이용및이체			

없 음

(단위: 원)

증감액 (B)	세출예산현액 (C)=A+B	지출액	다음연도 이월액	불용액
전용	이용및이체			

없 음

(단위: 원)

세출예산현액 (C)=A+B	지출액	다음연도 이월액	불용액
이용및이체			

없 음

## 1의2) 세입세출결산 사업별 설명서

### □ 세입결산 사업별 설명

구 분	세입예산액	세입예산현액	징수결정액 (D=A+B+C)
<b>합 계</b>	<b>21,419,000,000</b>	<b>21,419,000,000</b>	<b>5,788,167,120</b>
<b>일반회계</b>	<b>21,419,000,000</b>	<b>21,419,000,000</b>	<b>5,788,167,120</b>
11관 재산수입	523,000,000	523,000,000	109,840,100
51항 관유물대여료	53,000,000	53,000,000	58,469,340
54항 기타이자수입및재산수입	470,000,000	470,000,000	51,370,760
12관 경상이전수입	17,899,000,000	17,899,000,000	3,384,475,520
56항 벌금,몰수금및과태료	0	0	160,000,000
57항 변상금및위약금	14,702,000,000	14,702,000,000	208,094,240
58항 가산금	0	0	6,382,710
59항 기타경상이전수입	3,197,000,000	3,197,000,000	3,009,998,570
13관 재화및용역판매수입	2,957,000,000	2,957,000,000	2,291,722,760
64항 입장료수입	50,000,000	50,000,000	78,377,000
65항 면허료및수수료	2,902,000,000	2,902,000,000	2,181,511,030

(단위: 원)

수 납 액 (A)	미수납액 (B)	불납결손액 (C)	세입 개요 및 내역
5,692,741,280	95,425,840	0	
5,692,741,280	95,425,840	0	
109,800,660	39,440	0	
58,429,900	39,440	0	
			<세입개요>
			1. 토지, 건물, 관유물대여에 따른 수입 436,468,740
51,370,760	0	0	
			<세입개요>
			1. 관유물대여에 따른 수입 3,136,764,230
3,289,089,120	95,386,400	0	
80,000,000	80,000,000	0	
			<세입개요>
			<세입내역>
			1. 징계 부과금 80,000,000
206,275,490	1,818,750	0	
			<세입개요>
			1. 공사 및 장비 구매 등의 납기 지연에 따른 위약금 수입 24,060,529,080
6,382,710	0	0	
			<세입개요>
			<세입내역>
			1. 가산금 6,382,710
2,996,430,920	13,567,650	0	
			<세입개요>
			1. 기상방송실 전기료 및 각종 환수금, 출 연금 반납금 등 34,453,491,870
2,291,722,760	0	0	
78,377,000	0	0	
			<세입개요>
			1. 기상과학관 유료화에 따른 입장료 174,176,700
2,181,511,030	0	0	
			<세입개요>

구 분	세입예산액	세입예산현액	징수결정액 (D=A+B+C)
69항 잡수입	5,000,000	5,000,000	31,834,730
15관 관유물매각대	40,000,000	40,000,000	2,128,740
71항 고정자산매각대	40,000,000	40,000,000	2,128,740

(단위: 원)

---

수 납 액 (A)	미수납액 (B)	불납결손액 (C)	세입 개요 및 내역
			1. 각종정보제공에 따른 수수료 29,059,200,950
31,834,730	0	0	<세입개요>
			1. 기상년월보판매 및 폐기문서매각대금 269,421,790
2,128,740	0	0	
2,128,740	0	0	<세입개요>
			1. 집기, 자동차등불용매각대금 576,525,310

---

□ 세출결산 사업별설명

구 분	세출예산액	세출예산현액	지 출 액
<b>합 계</b>	<b>452,087,000,000</b>	<b>475,242,462,170</b>	<b>441,570,829,270</b>
<b>일반회계</b>	<b>451,142,000,000</b>	<b>474,297,462,170</b>	<b>441,570,829,270</b>
150장(분야) 과학기술	451,142,000,000	474,297,462,170	441,570,829,270
153관(부문) 과학기술일반	451,142,000,000	474,297,462,170	441,570,829,270
1100항(프로그램) 기상예보	8,005,000,000	8,105,000,000	7,920,579,420
1131세항(단위사업) 국가태풍센터 운영	1,053,000,000	1,053,000,000	1,010,310,340
1140세항(단위사업) 예보 및 통보체계 개선	6,952,000,000	7,052,000,000	6,910,269,080
1200항(프로그램) 기상관측	122,655,000,000	130,204,202,760	123,638,722,470
1231세항(단위사업) 지상 및 고층 기상관측	29,382,000,000	31,866,957,370	29,172,248,890



(단위: 원)

다음연도 이월액	불 용 액	사업 개요 및 경비내역
15,446,953,490	18,224,679,410	
15,446,953,490	17,279,679,410	
15,446,953,490	17,279,679,410	
15,446,953,490	17,279,679,410	
0	184,420,580	
0	42,689,660	
		<사업개요>
		1. 사업내용 : 태풍예보시스템의 개선을 위한 국가태풍센터 운영
		2. 사업기간 : 계속
		3. 지원형태 : 직접수행
		4. 시행주체 : 국가
		<경비내역>
		1. 국가태풍센터 운영 1,010,310,340
0	141,730,920	
		<사업개요>
		1. 사업내용 : 동네예보서비스를 위한 수치예보 시스템 개선 및 예보 도구 선진화, 기상정보 전달체계 다양화
		2. 사업기간 : 계속
		3. 지원형태 : 직접수행
		4. 시행주체 : 국가
		<경비내역>
		1. 수문기상 예측정보시스템 구축(정보화) 840,280,520
		2. 선진예보시스템 구축 및 운영(정보화) 6,069,988,560
4,287,938,660	2,277,541,630	
2,416,151,080	278,557,400	
		<사업개요>
		1. 사업내용 : 지상, 고층 기상관측망 확충 및 항공기 도입, 운영
		2. 사업기간 : 계속
		3. 지원형태 : 직접수행
		4. 시행주체 : 국가

구 분	세출예산액	세출예산현액	지 출 액
1232세항(단위사업) 해양기상관측	19,683,000,000	20,125,617,060	18,818,959,990
1233세항(단위사업) 기상레이더 관측	9,164,000,000	10,929,831,220	9,786,169,400
1238세항(단위사업) 지진관측	17,933,000,000	17,933,000,000	17,541,963,280

(단위: 원)

다음연도 이월액	불 용 액	사업 개요 및 경비내역
		<경비내역>
		1. 지상·고층 기상관측망 확충 및 운영 17,963,374,190
		2. 다목적 기상항공기 도입 및 운영 2,135,429,840
		3. 기상·지진장비 인증센터 구축 및 운영 9,073,444,860
1,059,140,380	247,516,690	
		<사업개요>
		1. 사업내용 : 해양기상부이, 등표, 파고계, 기상관측선 운영 등 해양기상관측망 확충과 해양기상기지 운영
		2. 사업기간 : 계속
		3. 지원형태 : 직접수행
		4. 시행주체 : 국가
		<경비내역>
		1. 기상관측선 건조 및 운영 1,611,530,170
		2. 해양기상관측망 확충 및 운영 15,492,601,200
		3. 해양기상기지 구축 및 운영 1,714,828,620
529,047,200	614,614,620	
		<사업개요>
		1. 사업내용 : 국가 기상레이더관측망 첨단화 및 레이더 자료의 고품질화 등 레이더관측망 관리·운영
		2. 사업기간 : 계속
		3. 지원형태 : 직접수행
		4. 시행주체 : 국가
		<경비내역>
		1. 기상레이더 운영 9,786,169,400
0	391,036,720	
		<사업개요>
		1. 사업내용 : 지진관측망 운영 및 지진자료 수집분석
		2. 사업기간 : 계속
		3. 지원형태 : 직접수행
		4. 시행주체 : 국가
		<경비내역>
		1. 지진관측망 확충 및 운영 12,652,177,540

구 분	세출예산액	세출예산현액	지 출 액
1239세항(단위사업) 기상정보시스템 운영	46,493,000,000	49,348,797,110	48,319,380,910
1300항(프로그램) 기후변화 과학	14,538,000,000	14,569,432,650	14,284,053,330
1331세항(단위사업) 기후변화 과학정보 생산 및 서비스	8,536,000,000	8,567,432,650	8,282,053,330
1334세항(단위사업) 아태 기후정보서비스 및 연구개발	6,002,000,000	6,002,000,000	6,002,000,000

(단위: 원)

다음연도 이월액	불 용 액	사업 개요 및 경비내역	
		2. 지진조기경보시스템 구축 및 운영(정보화)	4,889,785,740
283,600,000	745,816,200		
		<사업개요>	
		1. 사업내용 : 기상자료교환 및 기상정보통신시스템, 기상용 슈퍼컴퓨터 시스템 운영	
		2. 사업기간 : 계속	
		3. 지원형태 : 직접수행	
		4. 시행주체 : 국가	
		<경비내역>	
		1. 기상용슈퍼컴운영(정보화)	30,877,064,860
		2. 기상정보통신시스템 운영(정보화)	16,429,176,390
		3. 무선FAX시스템 운영(정보화)	1,013,139,660
32,000,000	253,379,320		
32,000,000	253,379,320		
		<사업개요>	
		1. 사업내용 : 기후정보 및 기후변화에 대한 장기예측 정보 생산, 기후변화 감시, 기후 국제협력 등	
		2. 사업기간 : 계속	
		3. 지원형태 : 직접수행	
		4. 시행주체 : 국가	
		<경비내역>	
		1. 기후과학 국제협력 역량 강화	1,488,113,990
		2. 지역 기후정보 생산 및 활용	2,950,757,100
		3. 기후변화 감시·서비스 체계 구축 및 운영	2,097,865,340
		4. 장기예보 선진 서비스 체계 구축	1,745,316,900
0	0		
		<사업개요>	
		1. 사업내용 : 아태지역의 기후정보 제공	
		2. 사업기간 : 계속	
		3. 지원형태 : 출연	
		4. 시행주체 : APEC 기후센터	
		<경비내역>	

구 분	세출예산액	세출예산현액	지 출 액
1400항(프로그램) 기상서비스 진흥	29,476,000,000	29,476,000,000	26,687,998,290
1431세항(단위사업) 기상산업 진흥	14,929,000,000	14,929,000,000	14,875,899,810
1433세항(단위사업) 기후자료 관리 서비스	14,547,000,000	14,547,000,000	11,812,098,480
3100항(프로그램) 기상연구	70,483,000,000	70,491,800,000	67,326,502,670
3133세항(단위사업) 선진기상·지진 기술개발	35,513,000,000	35,521,800,000	33,213,560,060

(단위: 원)

다음연도 이월액	불 용 액	사업 개요 및 경비내역	
		1. 아태 기후정보서비스 및 연구개발(R&D)	6,002,000,000
2,513,921,000	274,080,710		
0	53,100,190		
		<사업개요>	
		1. 사업내용 : 기상산업 발전 기반 조성, 고품질 기상상담서비스를 위한 기상정보 콜센터 운영	
		2. 사업기간 : 계속	
		3. 지원형태 : 직접수행, 출연	
		4. 시행주체 : 국가, 한국기상산업기술원	
		<경비내역>	
		1. 기상산업 활성화	12,633,204,530
		2. 기상정보 콜센터 구축 및 운영	2,242,695,280
2,513,921,000	220,980,520		
		<사업개요>	
		1. 사업내용 : 기상기후자료 관리 및 서비스 제공 및 기상지수 발표	
		2. 사업기간 : 계속	
		3. 지원형태 : 직접수행	
		4. 시행주체 : 국가	
		<경비내역>	
		1. 국가기후자료관리 및 서비스체계 구축(정보화)	10,378,046,710
		2. 빅데이터 기반 기상기후 융합시스템 개선 및 운영(정보화)	1,434,051,770
228,340,000	2,936,957,330		
0	2,308,239,940		
		<사업개요>	
		1. 사업내용 : 미래 기상 및 지진분야 기술개발	
		2. 사업기간 : 계속	
		3. 지원형태 : 직접수행, 출연	
		4. 시행주체 : 국가, 한국기상산업기술원	
		<경비내역>	
		1. 자연재해 대응 영향예보 생산기술 개발(R&D)(기상청)	1,754,000,000
		2. 국가레이더 통합 활용기술 개발(R&D)	2,516,484,450

구 분	세출예산액	세출예산현액	지 출 액
3137세항(단위사업) 기상관측위성개발	16,370,000,000	16,370,000,000	15,512,942,610
3138세항(단위사업) 기상·지진 See-At 기술개발	18,600,000,000	18,600,000,000	18,600,000,000
4100항(프로그램) 책임행정기관 운영	62,080,000,000	64,227,334,440	59,909,455,280
4101세항(단위사업) 책임행정기관 인건비	18,731,000,000	18,702,000,000	17,172,399,190



(단위: 원)

다음연도 이월액	불 용 액	사업 개요 및 경비내역
		3. 스마트시티 기상기후 융합기술 개발(R&D) 2,872,000,000
		4. 기상재해 사전대비 중심의 시·공간 통합형수치예보기술 개발(R&D) 14,785,000,000
		5. 수치예보 지원 및 활용 기술 개발(R&D) 7,358,979,680
		6. 한반도 지하 단층·속도구조 통합모델 개발(II)(R&D) 2,155,000,000
		7. 지진화산업무 지원 및 활용 기술 개발(R&D) 1,772,095,930
228,340,000	628,717,390	
		<사업개요>
		1. 사업내용 : 천리안기상위성 운영 및 위성자료 수신 분석·활용기술개발, 천리안 후속 위성 개발 등
		2. 사업기간 : 계속
		3. 지원형태 : 직접수행
		4. 시행주체 : 국가
		<경비내역>
		1. 기상위성 운영 및 활용 기술개발(R&D) 9,803,705,760
		2. 기상위성예보지원 및 융합서비스 기술개발(R&D) 5,709,236,850
0	0	
		<사업개요>
		1. 사업내용 : 기상·기후분야 기초원천기술 개발 및 민간 기상서비스 기술개발 지원
		2. 사업기간 : 계속
		3. 지원형태 : 출연
		4. 시행주체 : 한국기상산업기술원
		<경비내역>
		1. 기상·지진 See-At 기술개발연구(R&D) 2,454,000,000
		2. 미래유망 민간기상서비스 성장기술개발(R&D) 1,050,000,000
		3. 기후 및 기후변화 감시·예측정보 응용 기술개발(R&D) 8,080,000,000
		4. 기상관측장비 핵심기술 및 관측자료 활용기법 개발(R&D) 3,700,000,000
		5. 지진·지진해일·화산 감시 응용기술 개발(R&D) 1,999,000,000
		6. 전문기관 기획평가관리(R&D) 1,317,000,000
1,186,357,990	3,131,521,170	
0	1,529,600,810	
		<사업개요>
		1. 인건비 17,172,399,190

구 분	세출예산액	세출예산현액	지 출 액
4111세항(단위사업) 책임행정기관 기본경비	2,820,000,000	2,941,688,000	2,909,496,910
4131세항(단위사업) 항공기상관측	5,472,000,000	5,372,000,000	5,333,733,330
4132세항(단위사업) 항공기상정보시스템 운영	3,324,000,000	3,324,000,000	3,286,625,350
4133세항(단위사업) 국립기상과학원 연구개발	31,733,000,000	33,887,646,440	31,207,200,500

(단위: 원)

다음연도 이월액	불 용 액	사업 개요 및 경비내역
0	32,191,090	
		<사업개요>
		1. 기본경비 2,909,496,910
0	38,266,670	
		<사업개요>
		1. 사업내용 : 항공기상관측장비 설치, 운영 및 항공기상관서청사 관리 운영
		2. 사업기간 : 계속
		3. 지원형태 : 직접수행
		4. 시행주체 : 국가
		<경비내역>
		1. 항공기상관측망 확충 및 운영 5,333,733,330
0	37,374,650	
		<사업개요>
		1. 사업내용 : 항공 기상예보 서비스체계 구축 및 운영, 홈페이지 운영 및 정보 제공 시스템 구축
		2. 사업기간 : 계속
		3. 지원형태 : 직접수행
		4. 시행주체 : 국가
		<경비내역>
		1. 항공항행 기상정보시스템 구축 및 운영(정보화) 1,586,625,350
		2. 차세대 항공교통 지원 항공기상 기술개발(R&D) 1,700,000,000
1,186,357,990	1,494,087,950	
		<사업개요>
		1. 사업내용 : 현업 적용 가능한 기상업무지원 기술개발 연구
		2. 사업기간 : 계속
		3. 지원형태 : 직접수행
		4. 시행주체 : 국가
		<경비내역>
		1. 기상연구시스템(정보화) 191,240,340
		2. 기상업무지원기술개발연구(R&D) 31,015,960,160

구 분	세출예산액	세출예산현액	지 출 액
6100항(프로그램) 국제협력교육홍보	10,469,000,000	10,469,000,000	10,112,852,890
6132세항(단위사업) 국제기상협력 및 선진기술 습득	7,354,000,000	7,354,000,000	7,294,148,620
6134세항(단위사업) 교육훈련 및 대국민 기상인식제고	3,115,000,000	3,115,000,000	2,818,704,270
7100항(프로그램) 기상행정 지원	133,436,000,000	146,754,692,320	131,690,664,920
7101세항(단위사업) 본부인건비	40,840,000,000	40,840,000,000	37,801,566,070
7102세항(단위사업) 소속기관 인건비	14,328,000,000	14,324,798,000	13,464,325,140

(단위: 원)

다음연도 이월액	불 용 액	사업 개요 및 경비내역
0	356,147,110	
0	59,851,380	
		<사업개요> 1. 사업내용 : 국가간 기상협력 증진 및 선진기술 습득, 개도국 기상지원, 분담금 납부 2. 사업기간 : 계속 3. 지원형태 : 직접수행 4. 시행주체 : 국가
		<경비내역> 1. 국제기구및양국간기상협력 474,553,090 2. WMO국가분담금(ODA) 2,633,000,000 3. 개도국 기상·기후업무 수행기반 구축·운영 지원(ODA) 4,186,595,530
0	296,295,730	
		<사업개요> 1. 사업내용 : 직원교육, 국민기상교육, 정책연구추진, 기상홍보 등 2. 사업기간 : 계속 3. 지원형태 : 직접수행 4. 시행주체 : 국가
		<경비내역> 1. 대국민 기상인식 제고 443,499,120 2. 기상정책연구사업(R&D) 521,470,000 3. 기상교육정보시스템 구축 및 운영(정보화) 362,143,030 4. 선진 기상전문인력 양성 585,493,520 5. 행정효율성 증진 및 능력개발 134,434,830 6. 기상지식 보급 및 사회 확산 771,663,770
7,198,395,840	7,865,631,560	
0	3,038,433,930	
		<사업개요> 1. 인건비 37,801,566,070
0	860,472,860	
		<사업개요>

구 분	세출예산액	세출예산현액	지 출 액
7107세항(단위사업) 지방청인건비	33,133,000,000	33,133,000,000	30,410,310,100
7111세항(단위사업) 본부 기본경비	6,568,000,000	6,645,619,000	6,357,786,130
7118세항(단위사업) 소속기관 기본경비	779,000,000	777,902,000	751,794,540
7124세항(단위사업) 지방청 기본경비	5,365,000,000	5,411,652,980	5,275,939,800
7137세항(단위사업) 청사 시설 개선	32,423,000,000	45,621,720,340	37,628,943,140
<b>혁신도시건설특별회계</b>	<b>945,000,000</b>	<b>945,000,000</b>	<b>0</b>
150장(분야) 과학기술	945,000,000	945,000,000	0
153관(부문) 과학기술일반	945,000,000	945,000,000	0
7100항(프로그램) 기상행정 지원	945,000,000	945,000,000	0
7141세항(단위사업) 기상청 이전	945,000,000	945,000,000	0

(단위: 원)

다음연도 이월액	불 용 액	사업 개요 및 경비내역	
		1. 인건비	13,464,325,140
0	2,722,689,900		
		<사업개요>	
		1. 인건비	30,410,310,100
0	287,832,870		
		<사업개요>	
		1. 기본경비	6,357,786,130
0	26,107,460		
		<사업개요>	
		1. 기본경비	751,794,540
0	135,713,180		
		<사업개요>	
		1. 기본경비	5,275,939,800
7,198,395,840	794,381,360		
		<사업개요>	
		1. 사업내용 : 본부 및 소속기관 청사시설 운영	
		2. 사업기간 : 계속	
		3. 지원형태 : 직접수행	
		4. 시행주체 : 국가	
		<경비내역>	
		1. 슈퍼컴센터 청사시설 관리	606,964,470
		2. 기상청 청사시설 관리	32,536,818,800
		3. 기상청 청사이전	4,485,159,870
0	945,000,000		
0	945,000,000		
0	945,000,000		
0	945,000,000		
0	945,000,000		

---

구 분

세출예산액

세출예산현액

지 출 액

---



(단위: 원)

---

다음연도 이월액

불 용 액

사업 개요 및 경비내역

---

<사업개요>

1. 사업내용 : 기상청 국가기상센터 대전청사옆 부지에 신축
2. 사업기간 : '22-'26
3. 지원형태 : 직접수행
4. 시행주체 : 국가

<경비내역>

1. 기상청 국가기상센터 신축

## 2) 총액계상 사업집행명세서

총괄

구	분	세출예산액 (A)	예산결정후 증감액 (B)	
			전년도이월액/ 초과지출승인액	예비비 전용
				해 당

총액계상사업 집행명세서

구	분	세부사업	세출예산액 (A)	예산결정후 증감액 (B)	
				전년도이월액/ 초과지출승인액	예비비 전용
					해 당

(단위: 원)

---

이용 및 이체	세출예산현액 (C)=A+B	지출액	다음연도 이월액	불용액
---------	-------------------	-----	----------	-----

---

없음

(단위: 원)

---

이용 및 이체	세출예산현액 (C)= A+B	지출액	다음연도 이월액	불용액
---------	--------------------	-----	----------	-----

---

없음

3) 수입대체경비 사용명세서  
 (1) 수입대체경비 사용명세서

세입결산명세서

구 분	세입예산액	이체등증감액	세입예산현액 (A)	정수결정액
				해 당

세출결산명세서

구 분	세출예산액 (A)	예산결정후 증감액 (B)		
		전년도이월액/ 초과지출승인액	전용	이용 및 이체
				해 당

(단위: 원)

---

수 납 액 (B)	불납결손액	미 수 납 액	초과수입수납액 (B-A)	예산현액대비 증감사유
없	금			

---

(단위: 원)

---

세출예산현액 (C=A+B)	지 출 액	다음연도 이월액	불 용 액	초과지출액
없	금			

---

(2) 수입금마련지출 사용명세서

세입결산명세서

구분	세입예산액	이체등증감액	세입예산현액 (A)	징수결정액
				해 당

세출결산명세서

구분	세출예산액 (A)	예산결정후 증감액 (B)		
		전년도이월액/ 초과지출승인액	전용	이용 및 이체
				해 당

(단위: 원)

---

수 납 액 (B)	불납결손액	미 수 납 액	초과수입수납액 (B-A)	예산현액대비 증감사유
없	음			

---

(단위: 원)

---

세출예산현액 (C)=A+B	지 출 액	다음연도 이월액	불 용 액	초과지출액
없	음			

---

(3) 초과수입금 사용명세서

세입결산명세서

구분	세입예산액	이체등증감액	세입예산현액 (A)	징수결정액
				해 당

세출결산명세서

구분	세출예산액 (A)	예산결정후 증감액 (B)		
		전년도이월액/ 초과지출승인액	전용	이용 및 이체
				해 당



(단위: 원)

---

수 납 액 (B)	불납결손액	미 수 납 액	초과수입수납액 (B-A)	예산현액대비 증감사유
없	음			

---

(단위: 원)

---

세출예산현액 (C)=A+B	지 출 액	다음연도 이월액	불 용 액	초과지출액
없	음			

---

#### 4) 이월명세서

구 분	세출예산액	세출예산현액
<b>합 계</b>	<b>70,543,834,000</b>	<b>89,270,555,930</b>
<b>일반회계</b>	<b>70,543,834,000</b>	<b>89,270,555,930</b>
150장(분야) 과학기술	70,543,834,000	89,270,555,930
153관(부문) 과학기술일반	70,543,834,000	89,270,555,930
1200항(프로그램) 기상관측	20,857,060,000	25,673,211,550
1231세항(단위사업) 지상 및 고층 기상관측	15,522,442,000	18,007,399,370
210목 운영비	5,998,442,000	5,569,177,000
420목 건설비	7,984,000,000	10,297,550,190
430목 유형자산	1,540,000,000	2,140,672,180
1232세항(단위사업) 해양기상관측	1,304,818,000	1,437,384,160
420목 건설비	1,304,818,000	1,437,384,160
1233세항(단위사업) 기상레이더 관측	708,000,000	2,031,699,220
420목 건설비	708,000,000	2,031,699,220
1239세항(단위사업) 기상정보시스템 운영	3,321,800,000	4,196,728,800
430목 유형자산	3,321,800,000	4,196,728,800
1300항(프로그램) 기후변화 과학	596,000,000	627,432,650
1331세항(단위사업) 기후변화 과학정보 생산 및 서비스	596,000,000	627,432,650
430목 유형자산	596,000,000	627,432,650
1400항(프로그램) 기상서비스 진흥	12,576,000,000	12,626,000,000
1433세항(단위사업) 기후자료 관리 서비스	12,576,000,000	12,626,000,000
260목 연구용역비	7,305,000,000	7,355,000,000
430목 유형자산	5,271,000,000	5,271,000,000
3100항(프로그램) 기상연구	3,228,000,000	3,228,000,000
3137세항(단위사업) 기상관측위성개발	3,228,000,000	3,228,000,000
260목 연구용역비	3,228,000,000	3,228,000,000
4100항(프로그램) 책임행정기관 운영	17,187,656,000	19,115,115,800
4133세항(단위사업) 국립기상과학원 연구개발	17,187,656,000	19,115,115,800
210목 운영비	10,352,656,000	10,417,528,000

(단위: 원)

지 출 액	다음연도 이월액		불 용 액	이월사유
	명시이월	사고이월		
<b>71,764,381,700</b>	<b>0</b>	<b>15,446,953,490</b>	<b>2,059,220,740</b>	
<b>71,764,381,700</b>	<b>0</b>	<b>15,446,953,490</b>	<b>2,059,220,740</b>	
71,764,381,700	0	15,446,953,490	2,059,220,740	
71,764,381,700	0	15,446,953,490	2,059,220,740	
20,671,166,570	0	4,287,938,660	714,106,320	
15,392,517,340	0	2,416,151,080	198,730,950	
4,604,813,750	0	776,092,200	188,271,050	계약체결 지연
8,843,444,860	0	1,448,174,380	5,930,950	기타(제작기간 및 공사와 연계가 필요한 관급자재 등 이월)
1,944,258,730	0	191,884,500	4,528,950	계약체결 지연
185,862,980	0	1,059,140,380	192,380,800	
185,862,980	0	1,059,140,380	192,380,800	계약체결 지연
1,185,961,610	0	529,047,200	316,690,410	
1,185,961,610	0	529,047,200	316,690,410	사업부지 내 지역주민 민원 발생 등으로 인한 공사 지연
3,906,824,640	0	283,600,000	6,304,160	
3,906,824,640	0	283,600,000	6,304,160	계약체결 지연
563,685,170	0	32,000,000	31,747,480	
563,685,170	0	32,000,000	31,747,480	
563,685,170	0	32,000,000	31,747,480	코로나 사태 및 국제적 요인으로 인한 공급망 문제 제작성 생산 지연으로 인한 이월(울릉도 독도 기후변화감시소 차외선 측정기 구매)
9,932,337,970	0	2,513,921,000	179,741,030	
9,932,337,970	0	2,513,921,000	179,741,030	
5,411,728,160	0	1,813,921,000	129,350,840	계약체결 지연
4,520,609,810	0	700,000,000	50,390,190	계약체결 지연
2,933,059,270	0	228,340,000	66,600,730	
2,933,059,270	0	228,340,000	66,600,730	
2,933,059,270	0	228,340,000	66,600,730	22년도 연구용역 2건 계약기간: 23년 1월
17,169,020,810	0	1,186,357,990	759,737,000	
17,169,020,810	0	1,186,357,990	759,737,000	
9,617,024,950	0	112,365,600	688,137,450	환율급등에 따른 무응찰로 계약체결이 지연되 었으며, 예산 증액 후 4차 입찰, 단독응찰에 따른 기술평가 후 수의계약 추진으로 인한 이월(2022년 기상조절 실험용 투하형 연소탄 구매 사업)

구 분	세출예산액	세출예산현액
430목 유형자산	6,835,000,000	8,697,587,800
7100항(프로그램) 기상행정 지원	16,099,118,000	28,000,795,930
7137세항(단위사업) 청사 시설 개선	16,099,118,000	28,000,795,930
260목 연구용역비	300,000,000	399,400,000
420목 건설비	15,799,118,000	27,601,395,930

(단위: 원)

지 출 액	다음연도 이월액		불 용 액	이월사유
	명시이월	사고이월		
7,551,995,860	0	1,073,992,390	71,599,550	조달발주 후 무응찰(1차) 및 단독응찰(2차)로 인한 유찰, 경쟁입찰(3차) 등의 조달 절차가 늦어졌으며, 중요 기술규격에 대한 기술협상, 낙찰업체가 중국 제로코로나 정책으로 인한 제작사(중국)와의 계약 지연됨에 따라 조달청에 직접 계약 연기요청 등 전체적인 계약체결이 지연됨에 따라 이월(수증기·온도 프로파일링 라만라이더 구매·설치사업 등 3건)
20,495,111,910	0	7,198,395,840	307,288,180	
20,495,111,910	0	7,198,395,840	307,288,180	
213,400,000	0	173,733,000	12,267,000	계약체결 지연
20,281,711,910	0	7,024,662,840	295,021,180	체험관 개관(7월)에 따른 시설부대비 23년 상반기 집행 예정

### 5) 명시이월비 집행명세서

---

구 분	전년도명시이월한도	전년도명시이월금액
		해 당

---

(단위: 원)

---

지 출 액	체차이월금액	불 용 액	체차이월사유
없	음		

---

6) 정부기업특별회계 회전자금운용명세서

구	분	수		입	증감(A-B)
		당년도 운용계획	당년도 운용실적(A)	전년도 운용실적(B)	
					해 당



(단위: 원)

구	분	지			출
		당년도 운용계획	당년도 운용실적(A)	전년도 운용실적(B)	증감(A-B)
없	음				

7) 성인지 결산서 : 해당없음

“공 란”

8) 예비금(비) 사용명세서

(1) 예비금(비) 사용조서 · 사용명세서

예비비 사용조서

사 항		지출결정액	배 정 액
구 분	세구분		
			해 당

예비비 사용명세서

구 분	예비비에산액(A)	증감액(B)	
		지출결정액	전용
			해 당

(단위: 원)

---

지 출 액	다음연도 이월액	불 용 액	대통령결재일	내 용
없	미			

---

(단위: 원)

---

이용및이체	예산현액 (C)=A+B	지 출 액 (D)	다음연도 이월액 (E)	불 용 액 (C-D-E)
없	미			

---

(2) 일반회계에서 전입받은 특별회계 예비비 사용조서 명세서

일반회계에서 전입받은 특별회계 예비비 사용조서

사 항		지출결정액	배 정 액
구 분	세구분		
			해 당

일반회계에서 전입받은 특별회계 예비비 사용명세서

구 분	예산액	예산결정후 증감액	
		지출결정액	전용
			해 당

(단위 : 원)

---

지 출 액	다음연도 이월액	불 용 액	대통령결재일	내 용
-------	----------	-------	--------	-----

---

없 음

---

이용및이체	예산현액	지 출 액	다음연도 이월액	불 용 액
-------	------	-------	----------	-------

---

없 음

## 8의2) 총사업비 관리대상 사업의 사업별 집행명세서

### 가. 총사업비 관리대상 결산 사업 총괄표[예산]

회	계	대상 사업	총사업비 (A)	집행 (B=C+b)	% (B/A)	'21년까지 집행액 (C)								
<b>합</b>	<b>계</b>	<b>3</b>	<b>124,857,000,000</b>	<b>26,945,010,478</b>	<b>21.6</b>	<b>10,559,367,300</b>								
일	반	회	계	2	57,342,000,000	26,945,010,478	47	10,559,367,300						
혁	신	도	시	건	설	특	별	회	계	1	67,515,000,000	0	0	0

### 나. 사업별 집행명세서[예산]

회	계	총사업비명	사업 기간	총사업비 (A)	집행 (B=C+b)	% (B/A)								
<b>합</b>	<b>계</b>			<b>124,857,000,000</b>	<b>26,945,010,478</b>	<b>21.6</b>								
일	반	회	계	[기상·지진장비 인증센터 구축 및 운영]기상·지진장비 인증센터 구축 및 운영	~20~23 (4년)	24,104,000,000	10,995,856,268	45.6						
일	반	회	계	[기상청 청사 시설 관리] 국립여수해양기상과학관 신축	~19~23 (5년)	33,238,000,000	15,949,154,210	48						
혁	신	도	시	건	설	특	별	회	계	[기상청 국가기상센터 신축] 기상청 국가기상센터 신축사업	~22~26 (5년)	67,515,000,000	0	0



(단위: 개, 원)

세출예산액	'22년				'23년이후 집행예정액 (A-B)
	예산현액 (a)	집행액 (b)	이월액 (c)	불용액 (a-b-c)	
<b>9,279,645,800</b>	<b>18,872,604,290</b>	<b>16,385,643,178</b>	<b>1,448,188,542</b>	<b>1,038,772,570</b>	<b>97,911,989,522</b>
8,334,645,800	17,927,604,290	16,385,643,178	1,448,188,542	93,772,570	30,396,989,522
945,000,000	945,000,000	0	0	945,000,000	67,515,000,000

(단위: 원)

'21년까지 집행액 (C)	'22년					'23년이후 집행예정액 (A-B)
	세출예산액	예산현액 (a)	집행액 (b)	이월액 (c)	불용액 (a-b-c)	
<b>10,559,367,300</b>	<b>9,279,645,800</b>	<b>18,872,604,290</b>	<b>16,385,643,178</b>	<b>1,448,188,542</b>	<b>1,038,772,570</b>	<b>97,911,989,522</b>
1,922,411,400	7,984,000,000	10,527,550,190	9,073,444,868	1,448,188,542	5,916,780	13,108,143,732
8,636,955,900	350,645,800	7,400,054,100	7,312,198,310	0	87,855,790	17,288,845,790
0	945,000,000	945,000,000	0	0	945,000,000	67,515,000,000

9) 현물출자명세서

(1) 현물출자 개요

현물출자 추진경위

현물출자 법적근거

현물출자 진행일정

구 분	출자신청일	국무회의 심의·결정일	대통령 승인	출자시행일

(2) 당해연도 현물출자 집행실적

(단위: 원)

출자대상기관	출자일	종류별	수량 단위	수량 (건수)	현물출자액	장부가액

해 당 없 음

“공 란”

10) 재정증권발행 및 한국은행 일시차입금 운용명세서

총괄

회 계 (계 정)	차 입 한 도 (A)	재정증권발행 (a)	
		해	당

재정증권발행 및 상환 실적

회 계 (계 정)	발 행	
	발 행 일 자	발 행 금 액 (A)
		해 당

한국은행 일시차입 및 상환실적

구 분	차 입		
	차입일자	차입금액 (A)	차입금리
			해 당

(단위: 원)

차 입 실 적 (B)		증 감 (A-B)
한국은행 일시차입(b)	계 (B = a + b)	
없	음	

(단위: 원, %)

상 환			잔 액 (A - B)
발 행 금 리	상 환 일 자	상 환 금 액 (B)	
없	음		

(단위: 원, %)

상 환		잔 액 (A-B)	차입사유
상환일자	상환금액 (B)		
없	음		

## 제2장. 수입지출결산

### 1. 수입결산보고서

구	분	당초 수입계획액 (A)	기금운용계획변경액(B)		
			국회심의	기재부협의	자체변경등
				해	당

(단위: 원)

수정 수입계획액 (C=A+B)	정수결정액	수 납 액 (D)	불납결손액	미수납액	수정수입계획액과 수납액의 차 (D-C)	증감사유
없	음					

## 2. 지출결산보고서

구	분	당초 지출계획액 (A)	기금운용계획변경액(B)		
			국회심의	기재부협의	자체변경등
				해	당



(단위: 원)

---

수정 지출계획액 (C=A+B)	전년도이월액	지출계획현액	지출액	다음연도 이월액	불용액
없	음				

---

### 3. 부속서류

#### 1) 자원조성실적표

---

연 도	누 계	합 계 (A+B)	자 본			
			정부출연금	전 입 금	재정운영결과	기 타

---

해 당

(단위: 원)

---

장 기 부 채									
소 계 (A)	차 입 금	채 권	예 탁 금	차 관	기 타	소 계 (B)			

---

없 음

2) 성인지 기금결산서 : 해당없음

3) 기금운용계획 변경내용 설명서

변경사유

변경내역

< 수 입 >

(단위: 백만원)

구 분	변경일자	당초(A)	변경 (B)	증감 (B-A)	사 유
해 당 없 음					

< 지 출 >

(단위: 백만원)

구 분	변경일자	당초(A)	변경 (B)	증감 (B-A)	사 유
해 당 없 음					

“공 란”

4) 총사업비 관리대상 사업의 사업별 집행명세서

가. 총사업비 관리대상 결산 사업 총괄표[기금]

회	계	대상 사업	총사업비 (A)	집행 (B=C+b)	% (B/A)	'21년까지 집행액 (C)
						해 당

나. 사업별 집행명세서[기금]

회	계	총사업비명	사업 기간	총사업비 (A)	집행 (B=C+b)	% (B/A)
						해 당

(단위: 개, 원)

세출예산액	'22년				'23년이후 집행예정액 (A-B)
	예산현액 (a)	집행액 (b)	이월액 (c)	불용액 (a-b-c)	
없	음				

(단위: 원)

'21년까지 집행액 (C)	'22년					'23년이후 집행예정액 (A-B)
	세출예산액	예산현액 (a)	집행액 (b)	이월액 (c)	불용액 (a-b-c)	
없	음					





## **<참고> 프로그램 결산**

## 1. 연차별 프로그램 결산 총괄표

구 분	2021 지 출 액
<b>합 계</b>	<b>401,542,842,270</b>
150장(분야) 과학기술	401,542,842,270
153관(부문) 과학기술일반	401,542,842,270
1100항(프로그램) 기상예보	7,791,569,310
1200항(프로그램) 기상관측	113,392,628,860
1300항(프로그램) 기후변화 과학	12,795,770,460
1400항(프로그램) 기상서비스 진흥	17,789,208,540
3100항(프로그램) 기상연구	66,550,280,940
4100항(프로그램) 책임행정기관 운영	54,094,615,300
6100항(프로그램) 국제협력교육홍보	9,202,565,610
7100항(프로그램) 기상행정 지원	119,926,203,250

(단위: 원, %)

---

2022

---

예 산 액 (A)	지 출 액 (B)	비 율 (B/A)
<b>452,087,000,000</b>	<b>441,570,829,270</b>	<b>97.7</b>
452,087,000,000	441,570,829,270	97.7
452,087,000,000	441,570,829,270	97.7
8,005,000,000	7,920,579,420	98.9
122,655,000,000	123,638,722,470	100.8
14,538,000,000	14,284,053,330	98.3
29,476,000,000	26,687,998,290	90.5
70,483,000,000	67,326,502,670	95.5
62,080,000,000	59,909,455,280	96.5
10,469,000,000	10,112,852,890	96.6
134,381,000,000	131,690,664,920	98.0

## 2. 당년도 프로그램 결산 총괄표

구 분	회계/기금	세출예산액/ 수정지출계획액	전년도이월액
<b>합 계</b>		<b>452,087,000,000</b>	<b>23,155,462,170</b>
150장(분야) 과학기술		452,087,000,000	23,155,462,170
153관(부문) 과학기술일반		452,087,000,000	23,155,462,170
1100항(프로그램) 기상예보		8,005,000,000	0
1131세항(단위사업) 국가태풍센터 운영	일반회계	1,053,000,000	0
1140세항(단위사업) 예보 및 통보체계 개선	일반회계	6,952,000,000	0
1200항(프로그램) 기상관측		122,655,000,000	7,549,202,760
1231세항(단위사업) 지상 및 고층 기상관측	일반회계	29,382,000,000	2,875,257,370
1232세항(단위사업) 해양기상관측	일반회계	19,683,000,000	442,617,060
1233세항(단위사업) 기상레이더 관측	일반회계	9,164,000,000	1,943,531,220
1238세항(단위사업) 지진관측	일반회계	17,933,000,000	0
1239세항(단위사업) 기상정보시스템 운영	일반회계	46,493,000,000	2,287,797,110
1300항(프로그램) 기후변화 과학		14,538,000,000	31,432,650
1331세항(단위사업) 기후변화 과학정보 생산 및 서비스	일반회계	8,536,000,000	31,432,650
1334세항(단위사업) 아태 기후정보서비스 및 연구개발	일반회계	6,002,000,000	0
1400항(프로그램) 기상서비스 진흥		29,476,000,000	0
1431세항(단위사업) 기상산업 진흥	일반회계	14,929,000,000	0
1433세항(단위사업) 기후자료 관리 서비스	일반회계	14,547,000,000	0
3100항(프로그램) 기상연구		70,483,000,000	8,800,000
3133세항(단위사업) 선진기상·지진 기술개발	일반회계	35,513,000,000	8,800,000
3137세항(단위사업) 기상관측위성개발	일반회계	16,370,000,000	0
3138세항(단위사업) 기상·지진 See-At 기술개발	일반회계	18,600,000,000	0
4100항(프로그램) 책임행정기관 운영		62,080,000,000	2,247,334,440
4101세항(단위사업) 책임행정기관 인건비	일반회계	18,731,000,000	0
4111세항(단위사업) 책임행정기관 기본경비	일반회계	2,820,000,000	0
4131세항(단위사업) 항공기상관측	일반회계	5,472,000,000	0
4132세항(단위사업) 항공기상정보시스템 운영	일반회계	3,324,000,000	0
4133세항(단위사업) 국립기상과학원 연구개발	일반회계	31,733,000,000	2,247,334,440
6100항(프로그램) 국제협력교육홍보		10,469,000,000	0
6132세항(단위사업) 국제기상협력 및 선진기술 습득	일반회계	7,354,000,000	0
6134세항(단위사업) 교육훈련 및 대국민 기상인식 제고	일반회계	3,115,000,000	0

(단위: 원)

세출예산현액/ 지출계획현액	지출액	다음연도 이월액	불용액
<b>475,242,462,170</b>	<b>441,570,829,270</b>	<b>15,446,953,490</b>	<b>18,224,679,410</b>
475,242,462,170	441,570,829,270	15,446,953,490	18,224,679,410
475,242,462,170	441,570,829,270	15,446,953,490	18,224,679,410
8,105,000,000	7,920,579,420	0	184,420,580
1,053,000,000	1,010,310,340	0	42,689,660
7,052,000,000	6,910,269,080	0	141,730,920
130,204,202,760	123,638,722,470	4,287,938,660	2,277,541,630
31,866,957,370	29,172,248,890	2,416,151,080	278,557,400
20,125,617,060	18,818,959,990	1,059,140,380	247,516,690
10,929,831,220	9,786,169,400	529,047,200	614,614,620
17,933,000,000	17,541,963,280	0	391,036,720
49,348,797,110	48,319,380,910	283,600,000	745,816,200
14,569,432,650	14,284,053,330	32,000,000	253,379,320
8,567,432,650	8,282,053,330	32,000,000	253,379,320
6,002,000,000	6,002,000,000	0	0
29,476,000,000	26,687,998,290	2,513,921,000	274,080,710
14,929,000,000	14,875,899,810	0	53,100,190
14,547,000,000	11,812,098,480	2,513,921,000	220,980,520
70,491,800,000	67,326,502,670	228,340,000	2,936,957,330
35,521,800,000	33,213,560,060	0	2,308,239,940
16,370,000,000	15,512,942,610	228,340,000	628,717,390
18,600,000,000	18,600,000,000	0	0
64,227,334,440	59,909,455,280	1,186,357,990	3,131,521,170
18,702,000,000	17,172,399,190	0	1,529,600,810
2,941,688,000	2,909,496,910	0	32,191,090
5,372,000,000	5,333,733,330	0	38,266,670
3,324,000,000	3,286,625,350	0	37,374,650
33,887,646,440	31,207,200,500	1,186,357,990	1,494,087,950
10,469,000,000	10,112,852,890	0	356,147,110
7,354,000,000	7,294,148,620	0	59,851,380
3,115,000,000	2,818,704,270	0	296,295,730

구 분	회계/기금	세출예산액/ 수정지출계획액	전년도이월액
7100항(프로그램) 기상행정 지원		134,381,000,000	13,318,692,320
7101세항(단위사업) 본부인건비	일반회계	40,840,000,000	0
7102세항(단위사업) 소속기관 인건비	일반회계	14,328,000,000	0
7107세항(단위사업) 지방청인건비	일반회계	33,133,000,000	0
7111세항(단위사업) 본부 기본경비	일반회계	6,568,000,000	10,500,000
7118세항(단위사업) 소속기관 기본경비	일반회계	779,000,000	0
7124세항(단위사업) 지방청 기본경비	일반회계	5,365,000,000	116,276,980
7137세항(단위사업) 청사 시설 개선	일반회계	32,423,000,000	13,191,915,340
7141세항(단위사업) 기상청 이전	혁신도시건설 특별회계	945,000,000	0

(단위: 원)

세출예산현액/ 지출계획현액	지출액	다음연도 이월액	불용액
147,699,692,320	131,690,664,920	7,198,395,840	8,810,631,560
40,840,000,000	37,801,566,070	0	3,038,433,930
14,324,798,000	13,464,325,140	0	860,472,860
33,133,000,000	30,410,310,100	0	2,722,689,900
6,645,619,000	6,357,786,130	0	287,832,870
777,902,000	751,794,540	0	26,107,460
5,411,652,980	5,275,939,800	0	135,713,180
45,621,720,340	37,628,943,140	7,198,395,840	794,381,360
945,000,000	0	0	945,000,000





## <별첨1> 결산 부표

# 1. 세입불납결손사유 총괄표

(단위: 원)

---

불납결손 사유	불납결손액
해 당 없 음	

---

“공 란”

## 2. 세입불납결손액 조서

---

과 목	예 산 액	정수결정액
		해 당

---

(단위: 원)

---

수 납 액	불납결손액	불납결손 사유
없	음	

---

### 3. 세입미수납사유 총괄표

일반회계

(단위: 원)

	미수납 사유	미수납액
	<b>합 계</b>	<b>95,425,840</b>
1)	납기미도래	81,858,190
2)	채납자 재력부족 및 거소불명	13,567,650

“공 란”

#### 4. 세입미수납액 조서

##### 일반회계

과 목	예 산 액	징수결정액
<b>합 계</b>	<b>17,935,000,000</b>	<b>3,426,434,180</b>
11관 재산수입	36,000,000	48,341,370
51항 관유물대여료	36,000,000	48,341,370
511목 토지대여료	36,000,000	48,341,370
12관 경상이전수입	17,899,000,000	3,378,092,810
56항 벌금,몰수금및과태료	0	160,000,000
564목 징계부과금	0	160,000,000
57항 변상금및위약금	14,702,000,000	208,094,240
572목 위약금	14,702,000,000	208,094,240
59항 기타경상이전수입	3,197,000,000	3,009,998,570
596목 기타경상이전수입	3,197,000,000	3,009,998,570



(단위: 원)

수 납 액	미 수 납 액	미수납 사유
<b>3,331,008,340</b>	<b>95,425,840</b>	
48,301,930	39,440	
48,301,930	39,440	
48,301,930	39,440	납기미도래
3,282,706,410	95,386,400	
80,000,000	80,000,000	
80,000,000	80,000,000	납기미도래
206,275,490	1,818,750	
206,275,490	1,818,750	납기미도래
2,996,430,920	13,567,650	
2,996,430,920	13,567,650	채납자 재력부족 및 거소불명

## 5. 세출예산 전용사유 총괄표

일반회계

(단위: 원)

전용 사유	전 용 액
<b>합 계</b>	<b>2,150,634,000</b>
1) 공공요금 및 제세 부족액	418,500,000
3) 배상금, 국선번호금, 법정보상금, 법적포상금(민간) 부족액	207,883,000
2) 기타	1,524,251,000

“공 란”

## 6. 세출예산 전용조서

### 일반회계

구 분	예 산 현 액	지 출 액
<b>합 계</b>	<b>165,471,879,380</b>	<b>155,547,715,680</b>
150장(분야) 과학기술	165,471,879,380	155,547,715,680
153관(부문) 과학기술일반	165,471,879,380	155,547,715,680
1100항(프로그램) 기상예보	6,926,833,000	6,831,117,640
1131세항(단위사업) 국가태풍센터 운영	194,758,000	194,681,030
110목 인건비	155,537,000	155,460,030
320목 민간이전	39,221,000	39,221,000
1140세항(단위사업) 예보 및 통보체계 개선	6,732,075,000	6,636,436,610
210목 운영비	3,480,867,000	3,434,855,230
220목 여비	12,418,000	4,428,260
260목 연구용역비	3,238,790,000	3,197,153,120
1200항(프로그램) 기상관측	67,648,482,400	64,745,225,410
1231세항(단위사업) 지상 및 고층 기상관측	7,709,849,180	6,549,072,480
210목 운영비	5,569,177,000	4,604,813,750
430목 유형자산	2,140,672,180	1,944,258,730
1233세항(단위사업) 기상레이더 관측	9,969,577,220	8,926,920,060
210목 운영비	6,493,336,000	6,464,218,250
220목 여비	31,800,000	31,604,700
410목 건설보상비	38,242,000	38,241,500
420목 건설비	2,031,699,220	1,185,961,610
430목 유형자산	1,374,500,000	1,206,894,000
1238세항(단위사업) 지진관측	8,655,000,000	8,507,322,010
420목 건설비	3,581,000,000	3,507,367,720
430목 유형자산	5,074,000,000	4,999,954,290
1239세항(단위사업) 기상정보시스템 운영	41,314,056,000	40,761,910,860
210목 운영비	41,314,056,000	40,761,910,860

(단위: 원)

전용증감액		전용 사유
증액	감액	
<b>2,150,634,000</b>	<b>-2,150,634,000</b>	
2,150,634,000	-2,150,634,000	
2,150,634,000	-2,150,634,000	
51,570,000	-51,570,000	
7,700,000	-7,700,000	
0	-7,700,000	기타
7,700,000	0	기타
43,870,000	-43,870,000	
21,000,000	0	공공요금 및 제세 부족액
0	-22,870,000	기타
0	-21,000,000	공공요금 및 제세 부족액
22,870,000	0	기타
1,215,942,000	-1,215,942,000	
48,700,000	-439,000,000	
0	-99,000,000	공공요금 및 제세 부족액
0	-340,000,000	기타
48,700,000	0	기타
143,242,000	-320,942,000	
101,000,000	0	기타
4,000,000	0	기타
38,242,000	0	기타
0	-38,242,000	기타
0	-234,000,000	공공요금 및 제세 부족액
0	-48,700,000	기타
456,000,000	-456,000,000	
456,000,000	0	기타
0	-456,000,000	기타
568,000,000	0	
333,000,000	0	공공요금 및 제세 부족액

## 일반회계

구 분	예 산 현 액	지 출 액
210목 운영비		
1400항(프로그램) 기상서비스 진흥	11,114,290,000	9,102,370,420
1431세항(단위사업) 기상산업 진흥	2,356,941,000	2,304,407,220
110목 인건비	1,741,236,000	1,706,873,460
210목 운영비	251,761,000	234,492,160
220목 여비	22,000,000	21,097,600
320목 민간이전	341,944,000	341,944,000
1433세항(단위사업) 기후자료 관리 서비스	8,757,349,000	6,797,963,200
210목 운영비	1,402,349,000	1,386,235,040
260목 연구용역비	7,355,000,000	5,411,728,160
3100항(프로그램) 기상연구	9,473,216,000	8,539,168,510
3133세항(단위사업) 선진기상·지진 기술개발	9,473,216,000	8,539,168,510
210목 운영비	4,123,216,000	3,394,878,510
260목 연구용역비	5,350,000,000	5,144,290,000
4100항(프로그램) 책임행정기관 운영	34,986,444,000	32,596,595,940
4101세항(단위사업) 책임행정기관 인건비	18,702,000,000	17,172,399,190
110목 인건비	18,702,000,000	17,172,399,190
4111세항(단위사업) 책임행정기관 기본경비	2,657,526,000	2,629,934,930
110목 인건비	718,394,000	712,527,500
210목 운영비	1,595,694,000	1,585,167,310
220목 여비	169,097,000	161,204,520
250목 직무수행경비	81,653,000	78,348,360
310목 보전금	92,688,000	92,687,240
4131세항(단위사업) 항공기상관측	3,209,390,000	3,177,236,870
210목 운영비	3,019,390,000	2,989,436,240
260목 연구용역비	190,000,000	187,800,630
4133세항(단위사업) 국립기상과학원 연구개발	10,417,528,000	9,617,024,950
210목 운영비	10,417,528,000	9,617,024,950
6100항(프로그램) 국제협력교육홍보	2,596,479,000	2,438,131,930

(단위: 원)

전용증감액		전용 사유
증액	감액	
235,000,000	0	기타
66,800,000	-66,800,000	
16,800,000	-16,800,000	
0	-4,800,000	기타
12,000,000	0	기타
0	-12,000,000	기타
4,800,000	0	기타
50,000,000	-50,000,000	
0	-50,000,000	기타
50,000,000	0	기타
50,000,000	-50,000,000	
50,000,000	-50,000,000	
0	-50,000,000	기타
50,000,000	0	기타
205,323,000	-205,323,000	
0	-29,000,000	
0	-29,000,000	기타
165,323,000	-43,635,000	
0	-25,535,000	기타
13,135,000	-18,100,000	기타
55,100,000	0	기타
4,400,000	0	기타
92,688,000	0	배상금, 국선번호금, 법정보상금, 법적포상금(민간) 부족액
40,000,000	-40,000,000	
0	-40,000,000	기타
40,000,000	0	기타
0	-92,688,000	
0	-92,688,000	배상금, 국선번호금, 법정보상금, 법적포상금(민간) 부족액
90,000,000	-90,000,000	

## 일반회계

구 분	예 산 현 액	지 출 액
6134세항(단위사업) 교육훈련 및 대국민 기상인식 제고	2,596,479,000	2,438,131,930
210목 운영비	1,805,337,000	1,671,761,930
260목 연구용역비	791,142,000	766,370,000
7100항(프로그램) 기상행정 지원	32,726,134,980	31,295,105,830
7102세항(단위사업) 소속기관 인건비	14,324,798,000	13,464,325,140
110목 인건비	14,324,798,000	13,464,325,140
320목 민간이전	0	0
7111세항(단위사업) 본부 기본경비	5,949,660,000	5,687,657,720
210목 운영비	5,531,251,000	5,281,168,500
220목 여비	418,409,000	406,489,220
7118세항(단위사업) 소속기관 기본경비	644,986,000	630,048,540
210목 운영비	528,690,000	516,340,510
220목 여비	80,598,000	79,913,280
320목 민간이전	35,698,000	33,794,750
7124세항(단위사업) 지방청 기본경비	5,073,639,980	4,950,591,880
210목 운영비	4,333,784,980	4,216,376,810
220목 여비	438,627,000	433,168,730
250목 직무수행경비	186,033,000	185,852,220
310목 보전금	115,195,000	115,194,120
7137세항(단위사업) 청사 시설 개선	6,733,051,000	6,562,482,550
210목 운영비	6,458,051,000	6,287,500,710
220목 여비	275,000,000	274,981,840



(단위: 원)

전용증감액		전용 사유
증 액	감 액	
90,000,000	-90,000,000	
0	-90,000,000	기타
90,000,000	0	기타
470,999,000	-470,999,000	
1,270,000	-4,472,000	
0	-3,202,000	기타
1,270,000	-1,270,000	기타
164,619,000	-97,500,000	
64,500,000	0	공공요금 및 제세 부족액
41,819,000	-40,000,000	기타
0	-50,000,000	배상금, 국선번호금, 법정보상금, 법적포상금(민간) 부족액
58,300,000	-7,500,000	기타
33,902,000	-35,000,000	
0	-9,500,000	공공요금 및 제세 부족액
1,200,000	-25,500,000	기타
29,500,000	0	기타
3,202,000	0	기타
124,208,000	-193,832,000	
0	-20,000,000	공공요금 및 제세 부족액
3,500,000	-124,332,000	기타
0	-25,000,000	공공요금 및 제세 부족액
5,000,000	-24,500,000	기타
513,000	0	기타
115,195,000	0	배상금, 국선번호금, 법정보상금, 법적포상금(민간) 부족액
147,000,000	-140,195,000	
0	-10,000,000	공공요금 및 제세 부족액
0	-65,000,000	기타
0	-65,195,000	배상금, 국선번호금, 법정보상금, 법적포상금(민간) 부족액
147,000,000	0	기타

## 7. 세출예산 이용사유 총괄표

일반회계

(단위: 원)

	이용사유	이 용 금 액
	<b>합 계</b>	<b>100,000,000</b>
1) 기타		100,000,000

“공 란”

## 8. 세출예산 이용조서

### 일반회계

---

구 분	예 산 현 액
<b>합 계</b>	<b>6,500,257,000</b>
150장(분야) 과학기술	6,500,257,000
153관(부문) 과학기술일반	6,500,257,000
1100항(프로그램) 기상예보	3,480,867,000
1140세항(단위사업) 예보 및 통보체계 개선	3,480,867,000
210목 운영비	3,480,867,000
4100항(프로그램) 책임행정기관 운영	3,019,390,000
4131세항(단위사업) 항공기상관측	3,019,390,000
210목 운영비	3,019,390,000

---

(단위: 원)

지 출 액	이용증감액		이용 사유
	증 액	감 액	
<b>6,424,291,470</b>	<b>100,000,000</b>	<b>-100,000,000</b>	
6,424,291,470	100,000,000	-100,000,000	
6,424,291,470	100,000,000	-100,000,000	
3,434,855,230	100,000,000	0	
3,434,855,230	100,000,000	0	
3,434,855,230	100,000,000	0	기타
2,989,436,240	0	-100,000,000	
2,989,436,240	0	-100,000,000	
2,989,436,240	0	-100,000,000	기타

9. 세출예산 이체사유 총괄표

(단위: 원)

---

이체사유	이체금액
해	당
없	음

---

“공 란”

## 10. 세출예산 이체조서

---

구 분

예 산 현 액

---

해 당



(단위: 원)

지 출 액	이체증감액		이체 사유
	증 액	감 액	
없			미

## 11. 세출예산 이월사유 총괄표

일반회계

(단위: 원)

이월사유	이 월 액
<b>합 계</b>	<b>15,446,953,490</b>
계약체결 및 설계지연	5,797,106,980
계속비 이월	6,357,830,970
기타	3,292,015,540

“공 란”

## 12. 세출예산 이월조서

### 일반회계

구 분	예 산 현 액
합 계	89,270,555,930
150장(분야) 과학기술	89,270,555,930
153관(부문) 과학기술일반	89,270,555,930
1200항(프로그램) 기상관측	25,673,211,550
1231세항(단위사업) 지상 및 고층 기상관측	18,007,399,370
210목 운영비	5,569,177,000
420목 건설비	10,297,550,190
430목 유형자산	2,140,672,180
1232세항(단위사업) 해양기상관측	1,437,384,160
420목 건설비	1,437,384,160
1233세항(단위사업) 기상레이더 관측	2,031,699,220
420목 건설비	2,031,699,220
1239세항(단위사업) 기상정보시스템 운영	4,196,728,800
430목 유형자산	4,196,728,800
1300항(프로그램) 기후변화 과학	627,432,650
1331세항(단위사업) 기후변화 과학정보 생산 및 서비스	627,432,650
430목 유형자산	627,432,650
1400항(프로그램) 기상서비스 진흥	12,626,000,000
1433세항(단위사업) 기후자료 관리 서비스	12,626,000,000
260목 연구용역비	7,355,000,000
430목 유형자산	5,271,000,000
3100항(프로그램) 기상연구	3,228,000,000
3137세항(단위사업) 기상관측위성개발	3,228,000,000
260목 연구용역비	3,228,000,000
4100항(프로그램) 책임행정기관 운영	19,115,115,800
4133세항(단위사업) 국립기상과학원 연구개발	19,115,115,800
210목 운영비	10,417,528,000
430목 유형자산	8,697,587,800
7100항(프로그램) 기상행정 지원	28,000,795,930

(단위: 원)

지 출 액	이 월 액	이월 사유
<b>71,764,381,700</b>	<b>15,446,953,490</b>	
71,764,381,700	15,446,953,490	
71,764,381,700	15,446,953,490	
20,671,166,570	4,287,938,660	
15,392,517,340	2,416,151,080	
4,604,813,750	757,622,200	계약체결 및 설계지연
	18,470,000	기타
8,843,444,860	1,448,174,380	기타
1,944,258,730	191,884,500	계약체결 및 설계지연
185,862,980	1,059,140,380	
185,862,980	1,059,140,380	계약체결 및 설계지연
1,185,961,610	529,047,200	
1,185,961,610	529,047,200	기타
3,906,824,640	283,600,000	
3,906,824,640	283,600,000	계약체결 및 설계지연
563,685,170	32,000,000	
563,685,170	32,000,000	
563,685,170	32,000,000	기타
9,932,337,970	2,513,921,000	
9,932,337,970	2,513,921,000	
5,411,728,160	1,813,921,000	계약체결 및 설계지연
4,520,609,810	700,000,000	계약체결 및 설계지연
2,933,059,270	228,340,000	
2,933,059,270	228,340,000	
2,933,059,270	228,340,000	계약체결 및 설계지연
17,169,020,810	1,186,357,990	
17,169,020,810	1,186,357,990	
9,617,024,950	112,365,600	기타
7,551,995,860	1,073,992,390	기타
20,495,111,910	7,198,395,840	

## 일반회계

구 분	예 산 현 액
7137세항(단위사업) 청사 시설 개선	28,000,795,930
260목 연구용역비	399,400,000
420목 건설비	27,601,395,930

(단위: 원)

---

지 출 액	이 월 액	이월 사유
20,495,111,910	7,198,395,840	
213,400,000	173,733,000	계약체결 및 설계지연
20,281,711,910	588,865,900	계약체결 및 설계지연
	6,357,830,970	계속비 이월
	77,965,970	기타

---

### 13. 세출예산 이월명세서

#### 일반회계

당년도과목	예산현액	지출원인행위액	지출액	이월액
				사고이월액
<b>합 계</b>	<b>89,270,555,930</b>	<b>86,938,795,070</b>	<b>71,764,381,700</b>	<b>15,446,953,490</b>
150장(분야) 과학기술	89,270,555,930	86,938,795,070	71,764,381,700	15,446,953,490
153관(부문) 과학기술일반	89,270,555,930	86,938,795,070	71,764,381,700	15,446,953,490
1200항(프로그램) 기상관측	25,673,211,550	25,369,051,680	20,671,166,570	4,287,938,660
1231세항(단위사업) 지상 및 고층 기상관측	18,007,399,370	17,951,563,450	15,392,517,340	2,416,151,080
210목 운영비	5,569,177,000	5,523,800,980	4,604,813,750	776,092,200
420목 건설비	10,297,550,190	10,291,619,240	8,843,444,860	1,448,174,380
430목 유형자산	2,140,672,180	2,136,143,230	1,944,258,730	191,884,500
1232세항(단위사업) 해양기상관측	1,437,384,160	1,245,003,360	185,862,980	1,059,140,380
420목 건설비	1,437,384,160	1,245,003,360	185,862,980	1,059,140,380
1233세항(단위사업) 기상레이더 관측	2,031,699,220	1,982,060,230	1,185,961,610	529,047,200
420목 건설비	2,031,699,220	1,982,060,230	1,185,961,610	529,047,200
1239세항(단위사업) 기상정보시스템 운영	4,196,728,800	4,190,424,640	3,906,824,640	283,600,000
430목 유형자산	4,196,728,800	4,190,424,640	3,906,824,640	283,600,000
1300항(프로그램) 기후변화 과학	627,432,650	627,117,820	563,685,170	32,000,000
1331세항(단위사업) 기후변화 과학정보 생산 및 서비스	627,432,650	627,117,820	563,685,170	32,000,000
430목 유형자산	627,432,650	627,117,820	563,685,170	32,000,000
1400항(프로그램) 기상서비스 진흥	12,626,000,000	11,746,258,970	9,932,337,970	2,513,921,000
1433세항(단위사업) 기후자료 관리 서비스	12,626,000,000	11,746,258,970	9,932,337,970	2,513,921,000
260목 연구용역비	7,355,000,000	7,225,649,160	5,411,728,160	1,813,921,000
430목 유형자산	5,271,000,000	4,520,609,810	4,520,609,810	700,000,000
3100항(프로그램) 기상연구	3,228,000,000	3,161,399,270	2,933,059,270	228,340,000
3137세항(단위사업) 기상관측위성개발	3,228,000,000	3,161,399,270	2,933,059,270	228,340,000
260목 연구용역비	3,228,000,000	3,161,399,270	2,933,059,270	228,340,000
4100항(프로그램) 책임행정기관 운영	19,115,115,800	18,357,389,260	17,169,020,810	1,186,357,990



(단위: 원)

명시이월액	불 용 액	차년도과목				이 월 액	
		장 (분야)	관 (부문)	항 (프로그램)	세 항 (단위사업)		
0	2,059,220,740					15,446,953,490	
0	2,059,220,740					15,446,953,490	
0	2,059,220,740					15,446,953,490	
0	714,106,320					4,287,938,660	
0	198,730,950					2,416,151,080	
0	188,271,050	과학기술	과학기술 일반	기상관측	지상 및 고 층 기상관측	운영비	776,092,200
0	5,930,950	과학기술	과학기술 일반	기상관측	지상 및 고 층 기상관측	건설비	1,448,174,380
0	4,528,950	과학기술	과학기술 일반	기상관측	지상 및 고 층 기상관측	유형자산	191,884,500
0	192,380,800					1,059,140,380	
0	192,380,800	과학기술	과학기술 일반	기상관측	해양기상관 측	건설비	1,059,140,380
0	316,690,410					529,047,200	
0	316,690,410	과학기술	과학기술 일반	기상관측	기상레이더 관측	건설비	529,047,200
0	6,304,160					283,600,000	
0	6,304,160	과학기술	과학기술 일반	기상관측	기상정보시 스템 운영	유형자산	283,600,000
0	31,747,480					32,000,000	
0	31,747,480					32,000,000	
0	31,747,480	과학기술	과학기술 일반	기후변화 과학	기후변화 과 학정보 생산 및 서비스	유형자산	32,000,000
0	179,741,030					2,513,921,000	
0	179,741,030					2,513,921,000	
0	129,350,840	과학기술	과학기술 일반	기상서비스 진흥	기후자료 관 리 서비스	연구용역비	1,813,921,000
0	50,390,190	과학기술	과학기술 일반	기상서비스 진흥	기후자료 관 리 서비스	유형자산	700,000,000
0	66,600,730					228,340,000	
0	66,600,730					228,340,000	
0	66,600,730	과학기술	과학기술 일반	기상연구	기상관측위 성개발	연구용역비	228,340,000
0	759,737,000					1,186,357,990	

## 일반회계

당년도과목	예 산 현 액	지출원인행위액	지 출 액	이 월 액
				사고이월액
4133세항(단위사업) 국립기상과학원 연구개발	19,115,115,800	18,357,389,260	17,169,020,810	1,186,357,990
210목 운영비	10,417,528,000	9,721,128,010	9,617,024,950	112,365,600
430목 유형자산	8,697,587,800	8,636,261,250	7,551,995,860	1,073,992,390
7100항(프로그램) 기상행정 지원	28,000,795,930	27,677,578,070	20,495,111,910	7,198,395,840
7137세항(단위사업) 청사 시설 개선	28,000,795,930	27,677,578,070	20,495,111,910	7,198,395,840
260목 연구용역비	399,400,000	387,133,000	213,400,000	173,733,000
420목 건설비	27,601,395,930	27,290,445,070	20,281,711,910	7,024,662,840

(단위: 원)

명시이월액	불 용 액	차년도과목					이 월 액
		장 (분야)	관 (부문)	항 (프로그램)	세 항 (단위사업)	목	
0	759,737,000						1,186,357,990
0	688,137,450	과학기술	과학기술 일반	책임행정기 관 운영	국립기상과 학원 연구개 발	운영비	112,365,600
0	71,599,550	과학기술	과학기술 일반	책임행정기 관 운영	국립기상과 학원 연구개 발	유형자산	1,073,992,390
0	307,288,180						7,198,395,840
0	307,288,180						7,198,395,840
0	12,267,000	과학기술	과학기술 일반	기상행정 지원	청사 시설 개선	연구용역비	173,733,000
0	295,021,180	과학기술	과학기술 일반	기상행정 지원	청사 시설 개선	건설비	7,024,662,840

## 14. 세출예산 불용사유 총괄표

일반회계

(단위: 원)

불용 사유	불 용 액
<b>합 계</b>	<b>17,279,679,410</b>
지급사유 미발생	70,279,650
계획변경 또는 취소	14,436,000
정원 및 기준호봉 미달	882,760,660
집행잔액 등	16,312,203,100

혁신도시건설특별회계

(단위: 원)

불용 사유	불 용 액
<b>합 계</b>	<b>945,000,000</b>
계획변경 또는 취소	945,000,000

## 15. 세출예산 불용조서

### 일반회계

구 분	예 산 현 액
합 계	<b>396,617,149,270</b>
150장(분야) 과학기술	396,617,149,270
153관(부문) 과학기술일반	396,617,149,270
1100항(프로그램) 기상예보	8,050,956,000
1131세항(단위사업) 국가태풍센터 운영	1,013,779,000
110목 인건비	155,537,000
210목 운영비	386,618,000
260목 연구용역비	270,000,000
430목 유형자산	201,624,000
1140세항(단위사업) 예보 및 통보체계 개선	7,037,177,000
110목 인건비	76,765,000
210목 운영비	3,480,867,000
220목 여비	12,418,000
240목 업무추진비	5,337,000
260목 연구용역비	3,238,790,000
340목 해외이전	180,000,000
430목 유형자산	43,000,000
1200항(프로그램) 기상관측	99,861,917,860
1231세항(단위사업) 지상 및 고층 기상관측	18,182,675,370
110목 인건비	27,352,000
210목 운영비	5,569,177,000
220목 여비	68,424,000
240목 업무추진비	9,500,000
410목 건설보상비	70,000,000
420목 건설비	10,297,550,190
430목 유형자산	2,140,672,180
1232세항(단위사업) 해양기상관측	3,604,872,160
210목 운영비	1,592,620,000
220목 여비	32,178,000
240목 업무추진비	2,690,000

(단위: 원)

지출액	불용액	불용사유
<b>363,890,516,370</b>	<b>17,279,679,410</b>	
363,890,516,370	17,279,679,410	
363,890,516,370	17,279,679,410	
7,866,535,420	184,420,580	
971,089,340	42,689,660	
155,460,030	76,970	집행잔액 등
365,272,020	21,345,980	집행잔액 등
262,000,000	8,000,000	집행잔액 등
188,357,290	13,266,710	집행잔액 등
6,895,446,080	141,730,920	
52,393,850	24,371,150	집행잔액 등
3,434,855,230	46,011,770	집행잔액 등
4,428,260	7,989,740	집행잔액 등
3,922,560	1,414,440	집행잔액 등
3,197,153,120	41,636,880	집행잔액 등
159,794,760	20,205,240	집행잔액 등
42,898,300	101,700	집행잔액 등
93,296,437,570	2,277,541,630	
15,487,966,890	278,557,400	
27,350,610	1,390	집행잔액 등
4,604,813,750	188,271,050	집행잔액 등
46,414,060	22,009,940	집행잔액 등
6,183,680	3,316,320	집행잔액 등
15,501,200	54,498,800	집행잔액 등
8,843,444,860	5,930,950	집행잔액 등
1,944,258,730	4,528,950	집행잔액 등
2,298,215,090	247,516,690	
1,553,598,830	39,021,170	집행잔액 등
27,541,540	4,636,460	집행잔액 등
1,167,280	1,522,720	집행잔액 등

## 일반회계

구 분	예 산 현 액
260목 연구용역비	540,000,000
420목 건설비	1,437,384,160
1233세항(단위사업) 기상레이더 관측	10,792,573,220
110목 인건비	718,916,000
210목 운영비	6,493,336,000
220목 여비	31,800,000
240목 업무추진비	4,080,000
260목 연구용역비	100,000,000
410목 건설보상비	38,242,000
420목 건설비	2,031,699,220
430목 유형자산	1,374,500,000
1238세항(단위사업) 지진관측	17,933,000,000
110목 인건비	96,489,000
210목 운영비	5,644,682,000
220목 여비	14,000,000
240목 업무추진비	4,200,000
260목 연구용역비	2,900,000,000
320목 민간이전	618,629,000
420목 건설비	3,581,000,000
430목 유형자산	5,074,000,000
1239세항(단위사업) 기상정보시스템 운영	49,348,797,110
110목 인건비	898,280,000
210목 운영비	41,314,056,000
220목 여비	32,750,000
240목 업무추진비	3,900,000
260목 연구용역비	2,549,594,310
320목 민간이전	173,488,000
420목 건설비	180,000,000
430목 유형자산	4,196,728,800
1300항(프로그램) 기후변화 과학	7,767,432,650



(단위: 원)

지출액	불용액	불용사유
530,044,460	9,955,540	집행잔액 등
185,862,980	192,380,800	집행잔액 등
9,648,911,400	614,614,620	
622,144,780	96,771,220	집행잔액 등
6,464,218,250	29,117,750	집행잔액 등
31,604,700	195,300	집행잔액 등
1,646,560	2,433,440	집행잔액 등
98,200,000	1,800,000	집행잔액 등
38,241,500	500	집행잔액 등
1,185,961,610	316,690,410	집행잔액 등
1,206,894,000	167,606,000	집행잔액 등
17,541,963,280	391,036,720	
83,745,260	12,743,740	집행잔액 등
5,441,347,940	203,334,060	집행잔액 등
6,628,800	7,371,200	집행잔액 등
1,715,760	2,484,240	집행잔액 등
2,886,600,000	13,400,000	집행잔액 등
614,603,510	4,025,490	집행잔액 등
3,507,367,720	73,632,280	집행잔액 등
4,999,954,290	74,045,710	집행잔액 등
48,319,380,910	745,816,200	
822,617,260	75,662,740	집행잔액 등
40,761,910,860	552,145,140	집행잔액 등
26,320,830	6,429,170	집행잔액 등
3,069,840	830,160	집행잔액 등
2,515,978,630	33,615,680	집행잔액 등
133,353,550	40,134,450	집행잔액 등
149,305,300	30,694,700	집행잔액 등
3,906,824,640	6,304,160	집행잔액 등
7,482,053,330	253,379,320	

## 일반회계

구 분	예 산 현 액
1331세항(단위사업) 기후변화 과학정보 생산 및 서비스	7,767,432,650
110목 인건비	350,786,000
210목 운영비	2,384,113,000
220목 여비	150,577,000
240목 업무추진비	30,360,000
260목 연구용역비	4,156,428,000
320목 민간이전	67,736,000
430목 유형자산	627,432,650
1400항(프로그램) 기상서비스 진흥	16,324,016,000
1431세항(단위사업) 기상산업 진흥	2,038,947,000
110목 인건비	1,741,236,000
210목 운영비	251,761,000
220목 여비	22,000,000
240목 업무추진비	4,950,000
430목 유형자산	19,000,000
1433세항(단위사업) 기후자료 관리 서비스	14,285,069,000
110목 인건비	243,048,000
210목 운영비	1,402,349,000
220목 여비	10,540,000
240목 업무추진비	3,132,000
260목 연구용역비	7,355,000,000
430목 유형자산	5,271,000,000
3100항(프로그램) 기상연구	51,891,800,000
3133세항(단위사업) 선진기상·지진 기술개발	35,521,800,000
110목 인건비	2,706,029,000
210목 운영비	4,123,216,000
260목 연구용역비	5,350,000,000
320목 민간이전	522,755,000
360목 연구개발출연금	22,481,000,000

(단위: 원)

지출액	불용액	불용사유
7,482,053,330	253,379,320	
321,082,010	29,703,990	집행잔액 등
2,367,524,820	16,588,180	집행잔액 등
104,967,600	45,609,400	집행잔액 등
27,497,120	2,862,880	집행잔액 등
4,033,349,930	123,078,070	집행잔액 등
63,946,680	3,789,320	집행잔액 등
563,685,170	31,432,650	지급사유 미발생
	314,830	집행잔액 등
13,536,014,290	274,080,710	
1,985,846,810	53,100,190	
1,706,873,460	34,362,540	집행잔액 등
234,492,160	17,268,840	집행잔액 등
21,097,600	902,400	집행잔액 등
4,648,100	301,900	집행잔액 등
18,735,490	264,510	집행잔액 등
11,550,167,480	220,980,520	
224,274,970	18,773,030	집행잔액 등
1,386,235,040	16,113,960	집행잔액 등
5,371,500	5,168,500	집행잔액 등
1,948,000	1,184,000	집행잔액 등
5,411,728,160	129,350,840	집행잔액 등
4,520,609,810	50,390,190	집행잔액 등
48,726,502,670	2,936,957,330	
33,213,560,060	2,308,239,940	
2,272,788,890	433,240,110	집행잔액 등
3,394,878,510	728,337,490	집행잔액 등
5,144,290,000	205,710,000	집행잔액 등
498,062,670	24,692,330	집행잔액 등
21,566,000,000	915,000,000	집행잔액 등

## 일반회계

구 분	예 산 현 액
430목 유형자산	338,800,000
3137세항(단위사업) 기상관측위성개발	16,370,000,000
110목 인건비	2,141,245,000
210목 운영비	9,633,161,000
240목 업무추진비	5,283,000
260목 연구용역비	3,228,000,000
320목 민간이전	410,594,000
340목 해외이전	15,717,000
420목 건설비	110,000,000
430목 유형자산	826,000,000
4100항(프로그램) 책임행정기관 운영	62,487,334,440
4101세항(단위사업) 책임행정기관 인건비	18,702,000,000
110목 인건비	18,702,000,000
4111세항(단위사업) 책임행정기관 기본경비	2,941,688,000
110목 인건비	718,394,000
210목 운영비	1,595,694,000
220목 여비	169,097,000
240목 업무추진비	17,577,000
250목 직무수행경비	81,653,000
310목 보전금	92,688,000
320목 민간이전	152,205,000
430목 유형자산	114,380,000
4131세항(단위사업) 항공기상관측	5,332,000,000
210목 운영비	3,019,390,000
220목 여비	21,000,000
240목 업무추진비	1,610,000
260목 연구용역비	190,000,000
430목 유형자산	2,100,000,000
4132세항(단위사업) 항공기상정보시스템 운영	1,624,000,000
210목 운영비	798,000,000

(단위: 원)

지출액	불용액	불용사유
337,539,990	1,260,010	집행잔액 등
15,512,942,610	628,717,390	
1,964,930,530	176,314,470	집행잔액 등
9,307,559,780	325,601,220	집행잔액 등
3,772,600	1,510,400	집행잔액 등
2,933,059,270	66,600,730	집행잔액 등
355,568,020	55,025,980	집행잔액 등
13,238,020	2,478,980	집행잔액 등
109,288,090	711,910	집행잔액 등
825,526,300	473,700	집행잔액 등
58,169,455,280	3,131,521,170	
17,172,399,190	1,529,600,810	
17,172,399,190	1,529,600,810	집행잔액 등
2,909,496,910	32,191,090	
712,527,500	5,866,500	집행잔액 등
1,585,167,310	10,526,690	집행잔액 등
161,204,520	7,892,480	집행잔액 등
17,576,650	350	집행잔액 등
78,348,360	3,304,640	집행잔액 등
92,687,240	760	집행잔액 등
147,657,620	4,547,380	집행잔액 등
114,327,710	52,290	집행잔액 등
5,293,733,330	38,266,670	
2,989,436,240	29,953,760	집행잔액 등
15,333,410	5,666,590	집행잔액 등
1,609,650	350	집행잔액 등
187,800,630	2,199,370	집행잔액 등
2,099,553,400	446,600	집행잔액 등
1,586,625,350	37,374,650	
772,244,500	25,755,500	집행잔액 등

## 일반회계

구 분	예 산 현 액
260목 연구용역비	476,000,000
430목 유형자산	350,000,000
4133세항(단위사업) 국립기상과학원 연구개발	33,887,646,440
110목 인건비	4,865,344,000
210목 운영비	10,417,528,000
260목 연구용역비	8,740,000,000
320목 민간이전	940,000,000
420목 건설비	227,186,640
430목 유형자산	8,697,587,800
6100항(프로그램) 국제협력교육홍보	3,560,000,000
6132세항(단위사업) 국제기상협력 및 선진기술 습득	455,000,000
110목 인건비	5,000,000
210목 운영비	184,110,000
220목 여비	201,910,000
240목 업무추진비	33,980,000
260목 연구용역비	30,000,000
6134세항(단위사업) 교육훈련 및 대국민 기상인식 제고	3,105,000,000
110목 인건비	182,470,000
210목 운영비	1,805,337,000
220목 여비	237,072,000
240목 업무추진비	8,550,000
260목 연구용역비	791,142,000
320목 민간이전	35,429,000
430목 유형자산	45,000,000
7100항(프로그램) 기상행정 지원	146,673,692,320
7101세항(단위사업) 본부인건비	40,840,000,000
110목 인건비	40,840,000,000
7102세항(단위사업) 소속기관 인건비	14,324,798,000
110목 인건비	14,324,798,000
7107세항(단위사업) 지방청인건비	33,133,000,000

(단위: 원)

지출액	불용액	불용사유
471,967,960	4,032,040	집행잔액 등
342,412,890	7,587,110	집행잔액 등
31,207,200,500	1,494,087,950	
4,412,699,650	452,644,350	집행잔액 등
9,617,024,950	688,137,450	집행잔액 등
8,646,131,410	93,868,590	집행잔액 등
888,835,280	51,164,720	집행잔액 등
90,513,350	136,673,290	집행잔액 등
7,551,995,860	71,599,550	집행잔액 등
3,203,852,890	356,147,110	
395,148,620	59,851,380	
3,142,200	1,857,800	집행잔액 등
164,193,970	19,916,030	집행잔액 등
190,034,760	11,875,240	집행잔액 등
8,298,690	25,681,310	집행잔액 등
29,479,000	521,000	집행잔액 등
2,808,704,270	296,295,730	
138,514,370	43,955,630	집행잔액 등
1,671,761,930	133,575,070	집행잔액 등
150,898,850	86,173,150	집행잔액 등
8,479,270	70,730	집행잔액 등
766,370,000	24,772,000	집행잔액 등
27,876,190	7,552,810	집행잔액 등
44,803,660	196,340	집행잔액 등
131,609,664,920	7,865,631,560	
37,801,566,070	3,038,433,930	
37,801,566,070	3,038,433,930	집행잔액 등
13,464,325,140	860,472,860	
13,464,325,140	860,472,860	집행잔액 등
30,410,310,100	2,722,689,900	

## 일반회계

구 분	예 산 현 액
110목 인건비	33,133,000,000
7111세항(단위사업) 본부 기본경비	6,574,619,000
110목 인건비	29,015,000
210목 운영비	5,531,251,000
220목 여비	418,409,000
240목 업무추진비	160,743,000
250목 직무수행경비	273,600,000
320목 민간이전	51,040,000
420목 건설비	1,701,000
430목 유형자산	108,860,000
7118세항(단위사업) 소속기관 기본경비	777,902,000
110목 인건비	11,530,000
210목 운영비	528,690,000
220목 여비	80,598,000
240목 업무추진비	13,689,000
250목 직무수행경비	75,384,000
320목 민간이전	35,698,000
430목 유형자산	32,313,000
7124세항(단위사업) 지방청 기본경비	5,401,652,980
110목 인건비	96,878,000
210목 운영비	4,333,784,980
220목 여비	438,627,000
240목 업무추진비	71,135,000
250목 직무수행경비	186,033,000
310목 보전금	115,195,000



(단위: 원)

지출액	불용액	불용사유
30,410,310,100	882,760,660	정원 및 기준호봉 미달
	1,839,929,240	집행잔액 등
6,286,786,130	287,832,870	
24,447,720	4,567,280	집행잔액 등
5,281,168,500	10,500,000	계획변경 또는 취소
	239,582,500	집행잔액 등
406,489,220	11,919,780	집행잔액 등
151,126,310	9,616,690	집행잔액 등
267,863,400	5,736,600	집행잔액 등
47,652,510	3,387,490	집행잔액 등
696,000	1,005,000	집행잔액 등
107,342,470	1,517,530	집행잔액 등
751,794,540	26,107,460	
689,910	10,500,000	지급사유 미발생
	340,090	집행잔액 등
516,340,510	1,000,000	지급사유 미발생
	11,349,490	집행잔액 등
79,913,280	684,720	집행잔액 등
13,650,800	38,200	집행잔액 등
75,258,060	125,940	집행잔액 등
33,794,750	1,903,250	집행잔액 등
32,147,230	165,770	집행잔액 등
5,265,939,800	135,713,180	
86,103,430	3,936,000	계획변경 또는 취소
	6,838,570	집행잔액 등
4,216,376,810	117,408,170	집행잔액 등
433,168,730	5,458,270	집행잔액 등
69,654,830	1,480,170	집행잔액 등
185,852,220	180,780	집행잔액 등
115,194,120	880	집행잔액 등

## 일반회계

구 분	예 산 현 액
430목 유형자산	160,000,000
7137세항(단위사업) 청사 시설 개선	45,621,720,340
110목 인건비	7,122,810,000
210목 운영비	6,458,051,000
220목 여비	275,000,000
240목 업무추진비	1,000,000
260목 연구용역비	399,400,000
320목 민간이전	1,379,026,000
420목 건설비	27,601,395,930
430목 유형자산	1,677,237,410
440목 무형자산	707,800,000

(단위: 원)

지출액	불용액	불용사유
159,589,660	410,340	집행잔액 등
37,628,943,140	794,381,360	
6,981,597,820	141,212,180	집행잔액 등
6,287,500,710	27,347,000	지급사유 미발생
	143,203,290	집행잔액 등
274,981,840	18,160	집행잔액 등
656,900	343,100	집행잔액 등
213,400,000	12,267,000	집행잔액 등
1,245,225,200	133,800,800	집행잔액 등
20,281,711,910	295,021,180	집행잔액 등
1,640,448,760	36,788,650	집행잔액 등
703,420,000	4,380,000	집행잔액 등

## 혁신도시건설특별회계

	구 분	예 산 현 액
	<b>합 계</b>	<b>945,000,000</b>
150장(분야) 과학기술		945,000,000
153관(부문) 과학기술일반		945,000,000
7100항(프로그램) 기상행정 지원		945,000,000
7141세항(단위사업) 기상청 이전		945,000,000
420목 건설비		945,000,000

(단위: 원)

지출액	불용액	불용사유
0	945,000,000	
0	945,000,000	
0	945,000,000	
0	945,000,000	
0	945,000,000	
0	945,000,000	계획변경 또는 취소



## Ⅲ. 재무제표





# 제1장. 재무제표

# 제1장. 재무제표

## 1. 재정상태표

당기말 : 2022년 12월 31일 현재

전기말 : 2021년 12월 31일 현재

기상청

		주식	2022
<b>자산</b>			
<b>I. 유동자산</b>			<b>10,219,832,131</b>
1.	현금및현금성자산		637
2.	미수채권	151,906,040	
	미수채권대손충당금	14,951,033	136,955,007
3.	기타유동자산		10,082,876,487
<b>II. 투자자산</b>			<b>613,741,923</b>
1.	기타투자자산		613,741,923
<b>III. 일반유형자산</b>			<b>923,332,913,179</b>
1.	토지	8.3)	404,722,903,894
2.	건물	8.3)	209,519,403,293
	건물감가상각누계액		6,641,529,251
3.	구축물	8.3)	76,153,845,241
	구축물감가상각누계액		10,318,480,425
4.	기계장치	8.3)	245,173,857,280
	기계장치감가상각누계액		132,172,013,295
5.	집기·비품·차량운반구	8.3)	198,490,106,581
	집기·비품·차량운반구감가상각누계액		109,603,483,404
6.	기타일반유형자산	8.3)	24,536,604,212
	기타일반유형자산감가상각누계액		12,039,787,200
7.	건설중인일반유형자산		35,511,486,253
<b>IV. 사회기반시설</b>			<b>-</b>
<b>V. 무형자산</b>			<b>48,869,041,680</b>
1.	산업재산권		620,773,739
2.	소프트웨어		46,578,002,809
3.	기타무형자산		1,670,265,132
<b>VI. 기타비유동자산</b>			<b>4,699,520,430</b>

(단위: 원)

2021

	<b>12,491,760,527</b>
	542
13,567,650	
135,676	13,431,974
	12,478,328,011
	<b>420,032,631</b>
	420,032,631
	<b>882,424,678,533</b>
	391,572,572,236
199,308,197,831	
232,043,014	199,076,154,817
68,274,651,045	
883,595,042	67,391,056,003
212,334,518,249	
124,879,569,846	87,454,948,403
259,324,655,185	
159,896,386,100	99,428,269,085
18,715,708,105	
10,243,799,459	8,471,908,646
	29,029,769,343
	-
	<b>40,442,364,538</b>
	398,960,901
	39,955,409,287
	87,994,350
	<b>3,477,357,700</b>

기상청

	주식	2022
1. 기타의기타비유동자산		4,699,520,430
<b>자산계</b>		<b>987,735,049,343</b>
<b>부채</b>		
<b>I.유동부채</b>		<b>19,119,164,546</b>
1. 유동성장기차입부채	2	18,876,591,703
2. 기타유동부채		242,572,843
<b>II.장기차입부채</b>		<b>25,696,882,322</b>
1. 장기차입금	2	25,696,882,322
<b>III.장기충당부채</b>		<b>-</b>
1. 퇴직급여충당부채	3	-
<b>IV.기타비유동부채</b>		<b>-</b>
<b>부채계</b>		<b>44,816,046,868</b>
<b>순자산</b>		
<b>I.기본순자산</b>		<b>475,795,350,573</b>
<b>II.적립금 및 잉여금</b>		<b>214,618,445,369</b>
<b>III.순자산조정</b>	7	<b>252,505,206,533</b>
<b>순자산계</b>		<b>942,919,002,475</b>
<b>부채와순자산계</b>		<b>987,735,049,343</b>

2021

---

	3,477,357,700
	<b>939,256,193,929</b>
	<hr/>
	<b>19,424,858,450</b>
	<hr/>
	18,473,886,633
	950,971,817
	<b>36,534,524,784</b>
	<hr/>
	36,534,524,784
	-
-	<hr/>
	-
	<hr/>
	<b>55,959,383,234</b>
	<hr/>
	<b>475,795,350,573</b>
	<hr/>
	<b>166,465,094,055</b>
	<hr/>
	<b>241,036,366,067</b>
	<hr/>
	<b>883,296,810,695</b>
	<hr/>
	<b>939,256,193,929</b>
	<hr/>

## 2. 재정운영표

당기 : 2022년 1월 1일부터 2022년 12월 31일까지

전기 : 2021년 1월 1일부터 2021년 12월 31일까지

기상청

	주석	2022		
		총원가	수익	순원가
<b>I. 프로그램순원가</b>		<b>272,996,847,731</b>	<b>-</b>	<b>272,996,847,731</b>
1.기상예보		8,030,322,359	-	8,030,322,359
2.기상관측		101,003,484,088	-	101,003,484,088
3.기후변화 과학		13,187,622,158	-	13,187,622,158
4.기상서비스 진흥		17,290,787,094	-	17,290,787,094
5.기상연구		70,444,482,819	-	70,444,482,819
6.책임행정기관 운영		53,010,060,952	-	53,010,060,952
7.국제협력교육홍보		10,030,088,261	-	10,030,088,261
<b>II. 관리운영비</b>				<b>141,079,520,645</b>
1.인건비				90,865,711,362
2.경비				50,213,809,283
(1)복리후생비				19,655,932,540
(2)소모품비				2,080,907,593
(3)인쇄비				230,608,540
(4)광고선전비				10,825,600
(5)지급수수료				1,129,122,729
(6)세금과공과				624,456,460
(7)수도광열비				2,602,518,271
(8)지급보험료				76,956,048
(9)피복비와급량비				56,872,200
(10)교육훈련비				148,695,570
(11)지급임차료				1,099,775,656
(12)유류비				104,867,217
(13)수선유지비				3,344,443,010
(14)여비교통비				1,196,862,623
(15)업무추진비				869,065,486

(단위: 원)

2021		
총원가	수익	순원가
<b>284,823,840,461</b>	-	<b>284,823,840,461</b>
14,459,787,928	-	14,459,787,928
110,121,641,605	-	110,121,641,605
13,749,949,963	-	13,749,949,963
16,902,680,984	-	16,902,680,984
71,829,644,156	-	71,829,644,156
48,540,895,523	-	48,540,895,523
9,219,240,302	-	9,219,240,302
		<b>198,871,293,203</b>
		88,679,958,250
		110,191,334,953
		17,997,894,040
		1,562,367,774
		191,057,120
		6,700,600
		1,223,538,540
		364,186,160
		2,370,672,306
		81,839,941
		57,956,050
		111,938,430
		654,779,009
		74,620,731
		1,981,847,146
		530,070,432
		780,714,494

기상청

	주석	2022		
		총원가	수익	순원가
(16)외주용역비				5,412,915,491
(17)보전비				-
(18)감가상각비				10,191,502,738
(19)평가손실				1,013,769,788
(20)연구개발비				99,400,000
(21)기타비용				264,311,723
<b>III.비배분비용</b>				<b>488,567,201</b>
1.지급수수료				-
2.수선유지비				-
3.외주용역비				-
4.대손상각비				14,815,357
5.평가손실				-
6.자산처분손실				9,560
7.기타비용				473,742,284
<b>IV.비배분수익</b>				<b>9,362,432,324</b>
1.재화및용역제공수익				2,375,553,534
2.이자수익				65,176,500
3.자산처분이익				1,900,230
4.기타수익				6,919,802,060
<b>V.재정운영순원가( I + II + III - IV)</b>				<b>405,202,503,253</b>
<b>VI.비교환수익 등</b>				<b>-</b>
<b>VII.재정운영결과(V - VI)</b>				<b>405,202,503,253</b>



(단위: 원)

2021	
총원가	수익
	순원가
	5,003,533,590
	25,386,800
	11,363,726,200
	59,731,579,914
	342,870,000
	5,734,055,676
	<b>15,711,929,613</b>
	92,439,050
	315,044,960
	642,345,940
	-
	313,349,113
	29,000,000
	14,319,750,550
	<b>15,666,912,939</b>
	1,954,473,435
	3,365,620
	1,489,679,420
	12,219,394,464
	<b>483,740,150,338</b>
	-
	<b>483,740,150,338</b>

### 3. 순자산변동표

당기 : 2022년 1월 1일부터 2022년 12월 31일까지 (VI. ~ X.)

전기 : 2021년 1월 1일부터 2021년 12월 31일까지 (I. ~ V.)

기상청

---

주식

---

#### I. 전기 기초순자산

1. 보고금액

#### II. 재정운영결과

#### III. 재원의조달및이전

1. 재원의조달

- (1) 국고수입
- (2) 제재금수익
- (3) 기타비교환수익
- (4) 무상이전수입
- (5) 기타재원조달

2. 재원의이전

- (1) 국고이전지출
- (2) 무상이전지출

#### IV. 조정항목

1. 자산재평가이익

#### V. 전기 기말순자산 (I - II + III + IV)

#### VI. 당기 기초순자산

1. 보고금액

#### VII. 재정운영결과

#### VIII. 재원의조달및이전

1. 재원의조달

- (1) 국고수입
- (2) 제재금수익
- (3) 무상이전수입
- (4) 기타재원조달

2. 재원의이전

- (1) 국고이전지출
- (2) 무상이전지출

(단위: 원)

기본순자산	적립금 및 잉여금	순자산조정	합계
<b>475,795,350,573</b>	<b>198,025,646,623</b>	<b>139,886,079,892</b>	<b>813,707,077,088</b>
475,795,350,573	198,025,646,623	139,886,079,892	813,707,077,088
	<b>483,740,150,338</b>		<b>483,740,150,338</b>
	<b>452,179,597,770</b>		<b>452,179,597,770</b>
	470,249,405,689		470,249,405,689
	401,542,842,270		401,542,842,270
	12,405,345,980		12,405,345,980
	3,963,190		3,963,190
	33,847,642,629		33,847,642,629
	22,449,611,620		22,449,611,620
	18,069,807,919		18,069,807,919
	17,439,047,020		17,439,047,020
	630,760,899		630,760,899
-	-	<b>101,150,286,175</b>	<b>101,150,286,175</b>
-	-	101,150,286,175	101,150,286,175
<b>475,795,350,573</b>	<b>166,465,094,055</b>	<b>241,036,366,067</b>	<b>883,296,810,695</b>
<b>475,795,350,573</b>	<b>166,465,094,055</b>	<b>241,036,366,067</b>	<b>883,296,810,695</b>
475,795,350,573	166,465,094,055	241,036,366,067	883,296,810,695
	<b>405,202,503,253</b>		<b>405,202,503,253</b>
	<b>453,355,854,567</b>		<b>453,355,854,567</b>
	459,902,161,247		459,902,161,247
	441,570,829,270		441,570,829,270
	374,476,950		374,476,950
	650,374,547		650,374,547
	17,306,480,480		17,306,480,480
	6,546,306,680		6,546,306,680
	5,692,741,280		5,692,741,280
	853,565,400		853,565,400

**IX.조정 항목**

1. 자산재평가이익

7, 8.3)

**X.당기 기말순자산 (VI-VII+VIII+IX)**

(단위: 원)

기본순자산	적립금 및 잉여금	순자산조정	합계
-	-	11,468,840,466	11,468,840,466
-	-	11,468,840,466	11,468,840,466
475,795,350,573	214,618,445,369	252,505,206,533	942,919,002,475

## 제2장. 재무제표에 대한 주석

### 1. 중요한 회계처리방법

#### ① 일반기준

첨부된 재무제표 및 부속서류는 국가회계법 제11조 제1항의 규정에 따른 국가회계기준에 따라 기상청에서 작성한 것입니다.

#### ② 현금및현금성자산

통화 및 타인발행수표 등 통화대용증권과 당좌예금, 보통예금 및 큰 거래비용 없이 현금으로 전환이 용이하고, 이자율 변동에 따른 가치변동의 위험이 중요하지 않은 금융상품으로서 취득 당시 만기일 또는 상환일이 3개월 이내인 것을 현금 및 현금성자산으로 처리하고 있습니다.

#### ③ 수익의 정의 및 인식기준

교환수익이란 재화나 용역을 제공한 대가로 발생하는 수익이며, 비교환 수익은 직접적인 반대급부 없이 발생하는 국세, 부담금, 기부금, 무상이전 및 제재금 등의 수익을 의미합니다.

교환수익의 경우 수익창출활동이 완료되고 그 금액을 합리적으로 측정할 수 있을 때 인식하고, 비교환수익의 경우 해당 수익에 대한 청구권이 발생 하고 그 금액을 합리적으로 측정할 수 있을 때 인식하고 있습니다.

#### ④ 채권 등의 평가

재정상태표일 현재의 미수채권 잔액에 대하여 합리적이고 객관적인 기준에 따라 산출한 대손추산액을 대손충당금으로 설정하고 있습니다.

#### ⑤ 일반유형자산 평가 및 감가상각방법

일반유형자산의 취득원가는 당해 자산의 건설원가 또는 매입가액에 취득부대비용을 가산한 금액을 취득원가로 하고 있습니다. 다만 무주부동산의 취득, 국가외 상대방과의 교환 및 기부채납 등의 방법으로 자산을 취득할 경우 취득 당시의 공정가액을 취득원가로 하고 있으며, 국가회계실체 또는 중앙관서 간 발생하는 관리전환은 무상거래일 경우 자산의 장부가액을 취득원가로 하고, 유상거래일 경우에는 자산의 공정가액을 취득원가로 하고 있습니다.

일반유형자산에 사용수익권이 설정된 경우 이는 해당자산의 차감항목으로 표시하며 사용수익권은 수증자가 무형자산으로 인식하는 금액과 동일하게 평가하고 있습니다.

일반유형자산의 내용연수를 연장시키거나 가치를 실질적으로 증가시키는 지출은 자산의 증가로 처리하고, 원상회복 시키거나 능률유지를 위한 지출은 비용으로 처리하고 있습니다.

토지, 입목, 정부미술품·정부미화물품을 제외한 일반유형자산은 아래의 내용연수 및 감가상각 방법에 따라 감가상각하며, 감가상각누계액에 가산하여 자산의 차감 형식으로 표시하고 있습니다.

구분	내용연수	감가상각방법
건물	20년 ~ 50년	정액법
건축물	10년 ~ 20년	
기계장치	5년 ~ 20년	
집기·비품·차량운반구	5년 ~ 12년	
기타 일반유형자산	5년 ~ 12년	

⑥ 무형자산 평가 및 감가상각방법

무형자산의 취득원가는 당해 자산의 개발원가 또는 매입가액에 취득부대비용을 가산한 가액을 취득원가로 하고 있습니다.

무형자산은 사용할 수 있는 시점부터 아래의 내용연수 및 감가상각방법에 따라 감가상각하며 상각액을 직접 자산에서 차감하여 표시하고 있습니다.

구분	내용연수	감가상각방법
산업재산권	20년 ~ 40년	정액법
소프트웨어	1년 ~ 20년	
기타 무형자산	5년	

⑦ 자산재평가

기상청은 일반유형자산과 사회기반시설 중 취득이후 공정가액과 장부가액의 차이가 중요하게 발생한 경우 또는 국유재산 관리 총괄청이 일정주기를 정하여 재평가하기로 한 자산의 경우 해당 자산을 재평가하고 있습니다.

재평가금액은 재평가기준일의 공정가액으로 하되, 해당 자산의 공정가액에 대한 합리적인 증거가 없는 경우에는 대체적인 평가방법을 사용하여 재평가금액을 측정하며 대체적인 평가방법으로 공신력 있는 기관의 공시가격이나 상각후대체원가법을 적용하고 있습니다.

자산을 재평가할 때 감가상각누계액이 있을 경우에는 기존의 감가상각누계액을 제거하며 장부금액이 재평가로 인하여 증가된 경우 그 증가액은 자산재평가이익(순자산조정)으로 인식하고, 재평가로 인하여 감소된 경우 그 감소액은 자산재평가손실로 인식하여 재정운영순원가에 반영하고 있습니다.

⑧ 리스

기상청은 리스자산의 소유에 따른 위험과 효익이 대부분 이전되는 리스의 경우 금융리스로, 기타의 리스거래는 운용리스로 처리하고 있습니다.

금융리스의 경우 최소리스료를 내재이자율로 할인한 가액과 리스자산의 공정가치 중 작은 금액을 금융리스자산과 금융리스부채로 각각 계상하는 것을 원칙으로 하고 있으며, 운용리스의 경우에는 리스기간에 걸쳐 균등하게 배분된 금액을 운용리스료 비용으로 인식하고 있습니다.

⑨ 충당부채, 우발부채 및 우발자산

기상청은 재정상태표일 현재 지출의 시기 또는 금액은 불확실하지만 과거 사건이나 거래의 결과로 인하여 재정상태표일 현재 국가회계실체가 부담하는 의무를 이행하기 위해 경제적 효익을 갖는 자원이 유출될 가능성이 매우 높으며, 그 금액을 신뢰성 있게 추정할 수 있는 경우 그 금액을 장기충당부채로 계상하고 있습니다.

또한, 과거사건은 발생하였으나 불확실한 미래사건의 발생여부에 의해서 그 존재여부가 확인되는 잠재적인 의무가 있는 경우 또는 과거사건이나 거래의 결과 현재 의무가 존재하나 경제적 효익이 있는 자원의 유출 가능성이 매우 높지 않거나 당해 의무를 이행하여야 할 금액을 신뢰성 있게 추정할 수 없는 경우 우발부채로 주석 기재하고 있습니다. 그리고 우발자산은 자산으로 인식하지 아니하고, 경제적 효익의 유입가능성이 매우 높은 경우에만 그 내용을 주석에 표시하고 있습니다.



## 2. 장기차입부채 상환계획

(단위 : 원)

구분	계	국채	공채	장기차입금			
				국내 장기차입금	해외 장기차입금	정부내 장기차입금	금융리스 부채
합계	44,573,474,025	-	-	-	-	-	44,573,474,025
2023년	18,876,591,703	-	-	-	-	-	18,876,591,703
2024년	17,268,296,246	-	-	-	-	-	17,268,296,246
2025년	5,547,952,359	-	-	-	-	-	5,547,952,359
2026년	1,889,046,328	-	-	-	-	-	1,889,046,328
2027년	991,587,389	-	-	-	-	-	991,587,389
2028년 이후	-	-	-	-	-	-	-

① 국채 : 해당없음

② 공채 : 해당없음

## 3. 장기충당부채

① 퇴직급여충당부채

(단위: 원)

구분		금 액	
		당기	전기
퇴직급여 추계액	기초잔액(A)	4,893,342,530	4,144,381,708
	퇴직금 지급액(B)	694,816,152	946,453,697
	퇴직급여(C)	1,463,897,392	1,695,414,519
	조직개편으로인한증감(D)	-	-
	기말잔액(E=A-B+C+D)	5,662,423,770	4,893,342,530
차감항목	퇴직보험예치금(F)	-	-
	국민연금전환금(G)	-	-
	퇴직연금운용자산(H)	5,662,423,770	4,893,342,530
	기말잔액(I=F+G+H)	5,662,423,770	4,893,342,530
퇴직급여충당부채(J=E-I)		-	-

② 연금충당부채 : 해당없음

③ 보험충당부채 : 해당없음

④ 기타장기충당부채 : 해당없음

#### 4. 외화자산 및 외화부채 : 해당없음

#### 5. 우발사항 및 약정사항

##### ① 계류 중인 소송사건

- 전체 소송건수 및 소송가액 (단위: 건, 원)

구 분	기상청이 원고인 경우		기상청이 피고인 경우	
	소송건수	소송가액	소송건수	소송가액
당기말	2	1,773,949,938	1	233,200,000
전기말	3	1,429,828,583	8	4,944,922,510

- 소송사건 중 중요한 내역 (단위: 원)

계류법원	원고	피고	사건내용	소송가액	진행상황
기상청이 원고인 경우					
서울중앙지방법원	기상청	대전세종충청레미콘공업 협동조합 외 2명	손해배상	1,012,511	1심 진행중
서울중앙지방법원	기상청	㈜케이티 외 2명	손해배상	1,772,937,427	1심 진행중
기상청이 피고인 경우					
서울고등법원(인천)	㈜제이에스	기상청	공사대금	233,200,000	2심 진행중

#### 6. 전기오류수정 및 회계처리방법의 변경

##### ① 중대하지 아니한 전기오류수정

기상청은 중대하지 아니한 전기오류수정에 대하여 전기오류수정이익 3,817백만원 및 전기오류수정손실 1,060백만원을 당기 재정운영표에 반영하였습니다. 전기오류수정이익 3,817백만원은 모두 비배분수익으로 반영하였습니다. 전기오류수정손실 중 프로그램에 대응되는 470백만원은 프로그램충원가로, 프로그램에 대응되지 않는 474백만원은 비배분비용으로 반영하였으며 116백만원은 관리운영비로 반영하였습니다.

## 7. 순자산조정명세

(단위: 원)

구분	전기말	증가	감소	조직개편	당기말
순자산조정 계	241,036,366,067	18,971,625,627	7,502,785,161	-	252,505,206,533
자산재평가이익	236,601,687,233	18,971,625,627	7,502,785,161	-	248,070,527,699
기타순자산의증감	4,434,678,834	-	-	-	4,434,678,834

## 8. 기타 재무제표에 중대한 영향을 미치는 사항과 재무제표의 이해를 위하여 필요한 사항

### 1) 정부보관금

(단위: 원)

구분	금액
압수압류금	17,881,200
합계	17,881,200

### 2) 세입·세출외거래 : 해당없음

### 3) 자산재평가

#### (1) 일반유형자산

(단위: 원)

자산 종류	재평가액 추정방법 및 유의적 가정	재평가금액 (A+B-C)	재평가전 장부가액(A)	평가증 (B)	평가감 (C)
토지	개별토지가격산정	854,242,140	3,048,282,000	-	2,194,039,860
	공시지가	39,430,442,300	21,758,239,390	18,131,838,110	459,635,200
건축물	상각후대체원가법 (물가배수법)	862,045,643	68,991,336	793,054,307	-
일반유형자산합계		41,146,730,083	24,875,512,726	18,924,892,417	2,653,675,060

일반유형자산에 대하여 2022년 12월 31일을 재평가기준일로 하여 재평가 하였습니다. 당기에 재평가를 수행한 일반유형자산은 토지, 건축물입니다. 공정가액을 합리적으로 추정하기 어려운 자산의 경우에는 각 자산별로 대체적인 평가방법을 사용하여 재평가금액을 산정하였습니다. 대체적인 평가방법으로 공신력 있는 기관의 공시가격 및 상각후대체원가법 등을 사용하였습니다. 재평가된 유형자산을 취득원가로 평가하였을 경우 장부가액은 7,556,739,291원입니다. 재평가에 따라 일반유형자산에서 18,924,892,417원의 평가증이 발생하여 전액 순자산변동표에 조정항목으로 인식하였습니다.

또한 일반유형자산에서 2,653,675,060원의 평가감이 발생하여 일반유형자산재평가 손실 1,013,769,788원을 재정운영표 상 관리운영비로 인식하였고 전기 인식한 재평가이익 1,639,905,272원이 당기에 상계되었습니다.

(2) 사회기반시설 : 해당없음

4) 용자사업 : 해당없음

5) 사회보험사업 : 해당없음

6) 정부조직 개편 : 해당없음

7) 기타 사항 : 해당없음

### 제3장. 필수보충정보

1. 유산자산의 종류, 수량 및 관리상태 : 해당없음
  
2. 연금보고서 : 해당없음
  
3. 보험보고서 : 해당없음
  
4. 사회보험보고서 : 해당없음
  
5. 국세징수활동표 : 해당없음

## 6. 총잉여금 · 재정운영결과조정표

2022

I. 총잉여금(*)	(435,878,087,990)
II. 차이항목	30,675,584,737
1. 자산·부채의 증감	116,998,701,571
(1) 현금및현금성자산 증가(감소)	95
(2) 투자증권의 증가(감소)	-
(3) 일반유형자산의 증가(감소)	79,731,830,872
(4) 무형자산의 증가(감소)	24,044,775,988
(5) 기타자산의 증가(감소)	(979,579,502)
(6) 차입금의 감소(증가)	12,029,377,752
(7) 기타부채의 감소(증가)	2,172,296,366
2. 발생주의 기간수익·비용 차이	(68,845,350,257)
(1) 제재금수익 차이	81,818,750
(2) 재화및용역제공수익 차이	55,197,240
(3) 이자수익 차이	-
(4) 기타수익 차이	1,322,400
(5) 퇴직급여 차이	(1,463,897,392)
(6) 이자비용 차이	(1,594,440,360)
(7) 감가상각비 차이	(64,896,765,750)
(8) 대손상각비 차이	(14,815,357)
(9) 평가손실 차이	(1,013,769,788)
3. 순자산변동	(17,477,766,577)
(1) 제재금수익	(374,476,950)
(2) 기타비교환수익	-
(3) 무상이전수입	(650,374,547)
(4) 기타재원조달	(17,306,480,480)
(5) 무상이전지출	853,565,400
III. 재정운영결과(I+II)	(405,202,503,253)

---

2021

---

(384,103,795,250)

(99,636,355,088)

**117,526,048,965**

---

35

420,032,631

136,108,156,391

15,911,231,194

(2,918,265,173)

(33,195,390,817)

1,200,284,704

**(149,086,601,533)**

---

(14,318,110,370)

(1,533,480)

(2,430)

968,181,459

(1,695,414,519)

7,203,420,484

(74,097,603,721)

-

(67,145,538,956)

**(68,075,802,520)**

---

(12,405,345,980)

(3,963,190)

(33,847,642,629)

(22,449,611,620)

630,760,899

**(483,740,150,338)**

---

(\*)총잉여금

(단위: 원)

	2022	2021
<b>I. 일반회계</b>	<b>(435,878,087,990)</b>	<b>(384,103,795,250)</b>
(1) 세입	5,692,741,280	17,439,047,020
(2) 세출	(441,570,829,270)	(401,542,842,270)
<b>II. 총잉여금(1)</b>	<b>(435,878,087,990)</b>	<b>(384,103,795,250)</b>



## 7. 수익·비용 성질별 재정운영표

(단위: 원)

	2022	2021
<b>I. 프로그램총원가</b>	<b>272,996,847,731</b>	<b>284,823,840,461</b>
1. 인건비	31,037,773,798	31,903,070,119
2. 복리후생비	1,608,858,650	1,533,133,500
3. 소모품비	7,259,955,901	8,120,866,208
4. 인쇄비	516,583,700	488,779,470
5. 광고선전비	2,046,800	8,370,000
6. 지급수수료	2,592,384,359	2,881,886,801
7. 세금과공과	7,920,922,710	7,768,387,310
8. 수도광열비	9,286,491,762	8,254,837,901
9. 지급보험료	627,882,949	553,372,323
10. 피복비와급량비	69,215,690	84,310,370
11. 교육훈련비	369,750,480	302,051,690
12. 지급임차료	2,730,499,881	2,639,196,347
13. 유류비	74,060,616	55,076,360
14. 수선유지비	1,924,884,261	2,670,224,240
15. 여비교통비	1,864,377,731	590,206,940
16. 업무추진비	604,513,915	472,661,760
17. 외주용역비	64,877,322,588	60,217,189,880
18. 보전비	1,170,165,060	-
19. 출연비	60,416,109,000	58,097,109,000
20. 보조비	3,606,032,780	3,042,088,770
21. 감가상각비	54,705,263,012	62,733,877,521
22. 이자비용	1,594,440,360	1,226,856,017
23. 평가손실	-	7,100,609,929
24. 자산처분손실	-	927,265,914
25. 연구개발비	17,548,637,055	22,606,347,100
26. 기타비용	588,674,673	546,064,991
<b>II. 프로그램수익</b>	<b>-</b>	<b>-</b>
<b>III. 관리운영비</b>	<b>141,079,520,645</b>	<b>198,871,293,203</b>
1. 인건비	90,865,711,362	88,679,958,250

(단위: 원)

	2022	2021
2. 복리후생비	19,655,932,540	17,997,894,040
3. 소모품비	2,080,907,593	1,562,367,774
4. 인쇄비	230,608,540	191,057,120
5. 광고선전비	10,825,600	6,700,600
6. 지급수수료	1,129,122,729	1,223,538,540
7. 세금과공과	624,456,460	364,186,160
8. 수도광열비	2,602,518,271	2,370,672,306
9. 지급보험료	76,956,048	81,839,941
10. 피복비와급량비	56,872,200	57,956,050
11. 교육훈련비	148,695,570	111,938,430
12. 지급임차료	1,099,775,656	654,779,009
13. 유류비	104,867,217	74,620,731
14. 수선유지비	3,344,443,010	1,981,847,146
15. 여비교통비	1,196,862,623	530,070,432
16. 업무추진비	869,065,486	780,714,494
17. 외주용역비	5,412,915,491	5,003,533,590
18. 보전비	-	25,386,800
19. 감가상각비	10,191,502,738	11,363,726,200
20. 평가손실	1,013,769,788	59,731,579,914
21. 연구개발비	99,400,000	342,870,000
22. 기타비용	264,311,723	5,734,055,676
<b>IV. 비배분비용</b>	<b>488,567,201</b>	<b>15,711,929,613</b>
1. 지급수수료	-	92,439,050
2. 수선유지비	-	315,044,960
3. 외주용역비	-	642,345,940
4. 대손상각비	14,815,357	-
5. 평가손실	-	313,349,113
6. 자산처분손실	9,560	29,000,000
7. 기타비용	473,742,284	14,319,750,550
<b>V. 비배분수익</b>	<b>9,362,432,324</b>	<b>15,666,912,939</b>

(단위: 원)

	2022	2021
1.재화및용역제공수익	2,375,553,534	1,954,473,435
2.이자수익	65,176,500	3,365,620
3.자산처분이익	1,900,230	1,489,679,420
4.기타수익	6,919,802,060	12,219,394,464
VI.재정운영순원가 ( I - II + III + IV - V )	405,202,503,253	483,740,150,338
VII.비교환수익 등	-	-
VIII.재정운영결과 (VI-VII)	405,202,503,253	483,740,150,338

8. 그 밖에 재무제표에는 반영되지 아니하였으나 중요하다고 판단되는  
정보 : 해당없음

## 제4장. 부속명세서

### 1. 현금및현금성자산명세서

(단위: 원)

계정과목	구 분	금 액	
		당기말	전기말
	합계	637	542
국고금	소계	637	542
	국고예금	637	542

2. 금융상품명세서 : 해당없음

3. 단기투자증권명세서 : 해당없음

4. 장기투자증권명세서 : 해당없음

## 5. 미수채권명세서

### 1) 단기미수채권잔액명세서

(단위: 원)

구 분		금 액	
		당기말	전기말
합계	A. 미수채권	151,906,040	13,567,650
	B. (현재가치할인차금)	-	-
	C. (대손충당금)	(14,951,033)	(135,676)
	D. 장부가액 (A+B+C)	136,955,007	13,431,974
미수제재금수익	A. 미수제재금수익	81,818,750	-
	B. (현재가치할인차금)	-	-
	C. (대손충당금)	(818,187)	-
	D. 장부가액 (A+B+C)	81,000,563	-
미수제 회및 용역제 공수익	A. 미수제 회및 용역제 공수익	55,197,240	-
	B. (현재가치할인차금)	-	-
	C. (대손충당금)	(551,972)	-
	D. 장부가액 (A+B+C)	54,645,268	-
미수기타수익	A. 미수기타수익	14,890,050	13,567,650
	B. (현재가치할인차금)	-	-
	C. (대손충당금)	(13,580,874)	(135,676)
	D. 장부가액 (A+B+C)	1,309,176	13,431,974

① 단기미수국세명세서 : 해당없음

2) 장기미수채권잔액명세서 : 해당없음

## 6. 대여금명세서 : 해당없음

## 7. 일반유형자산명세서

### 1) 당해연도 증감명세서

과목	기초장부가액	증감내역			
		취득/ 자본적지출	대체	처분	감가상각
합계	882,424,678,533	88,821,020,678	-	(3,401,207,610)	(49,278,666,904)
토지	391,572,572,236	51,830,500	-	-	-
건물	199,076,154,817	2,684,000	10,551,648,425	-	(4,836,903,314)
건축물	67,391,056,003	13,620,000	6,743,570,635	-	(7,855,132,383)
기계장치	87,454,948,403	31,134,275,120	-	(3,047,753,449)	(14,829,700,650)
집기·비품·차량운반구	99,428,269,085	8,411,696,650	366,528,800	(166,907,624)	(19,615,329,839)
기타일반유형자산	8,471,908,646	4,202,649,048	2,108,265,410	(186,546,537)	(2,141,600,718)
건설중인일반유형자산	29,029,769,343	45,004,265,360	(19,770,013,270)	-	-

### 2) 직전연도 증감명세서

과목	기초장부가액	증감내역			
		취득/ 자본적지출	대체	처분	감가상각
합계	763,953,523,916	55,365,950,135	-	(6,816,866,417)	(58,701,971,566)
토지	317,996,094,153	42,926,910	-	-	-
건물	214,126,890,792	8,329,000	14,557,118,248	-	(6,038,244,381)
건축물	48,780,251,852	5,569,000	3,832,646,879	(2,758,895,770)	(7,292,471,417)
기계장치	85,739,676,540	7,864,137,330	37,650,000	(3,802,837,278)	(15,274,125,867)
집기·비품·차량운반구	73,795,072,456	5,106,171,137	773,281,000	(182,146,689)	(28,164,137,674)
기타일반유형자산	9,453,139,050	853,121,591	101,044,400	(72,986,680)	(1,932,992,227)
건설중인일반유형자산	14,062,399,073	41,485,695,167	(19,301,740,527)	-	-

(단위 : 원)

감액/환입	조직개편	기타증감	기말장부가액	기말잔액		
				감가상각누계액	사용수익권	재평가이익
-	-	4,767,088,482	923,332,913,179	270,775,293,575	-	248,070,527,699
-	-	13,098,501,158	404,722,903,894	-	-	199,017,374,926
-	-	(1,915,709,886)	202,877,874,042	6,641,529,251	-	39,794,928,050
-	-	(457,749,439)	65,835,364,816	10,318,480,425	-	9,078,869,359
-	-	12,290,074,561	113,001,843,985	132,172,013,295	-	-
-	-	462,366,105	88,886,623,177	109,603,483,404	-	179,355,364
-	-	42,141,163	12,496,817,012	12,039,787,200	-	-
-	-	(18,752,535,180)	35,511,486,253	-	-	-

(단위 : 원)

감액/환입	조직개편	기타증감	기말장부가액	기말잔액		
				감가상각누계액	사용수익권	재평가이익
-	-	128,624,042,465	882,424,678,533	296,135,393,461	-	236,601,687,233
-	-	73,533,551,173	391,572,572,236	-	-	184,325,441,196
-	-	(23,577,938,842)	199,076,154,817	232,043,014	-	41,542,535,861
-	-	24,823,955,459	67,391,056,003	883,595,042	-	10,195,644,083
-	-	12,890,447,678	87,454,948,403	124,879,569,846	-	-
-	-	48,100,028,855	99,428,269,085	159,896,386,100	-	538,066,093
-	-	70,582,512	8,471,908,646	10,243,799,459	-	-
-	-	(7,216,584,370)	29,029,769,343	-	-	-

### 3) 보유토지의 공시지가

(단위 : 원)

구분	당기말			전기말		
	면적 (㎡)	장부가액	공시지가	면적 (㎡)	장부가액	공시지가
토지(공시지가존재)	1,262,567.00	404,631,809,494	433,662,239,623	1,418,601.00	391,572,572,236	391,301,058,812
토지(공시지가없음)	151,824.00	91,094,400	-	-	-	-

### 4) 금융리스자산 명세서

(단위 : 원)

과목	금융리스자산	감가상각누계액	장부가액
합계	93,205,338,697	26,604,896,583	66,600,442,114
기계장치	19,183,594,094	4,071,790,229	15,111,803,865
집기·비품·차량운반구	73,730,806,563	22,351,767,722	51,379,038,841
기타일반유형자산	290,938,040	181,338,632	109,599,408

### 5) 건설중인일반유형자산 명세서

(단위 : 원)

과목	당기말	전기말
합계	35,511,486,253	29,029,769,343
건설중인건물	27,385,721,733	17,047,427,603
건설중인구축물	2,053,062,500	1,132,197,230
건설중인기계장치	2,764,865,490	8,342,374,110
건설중인 집기·비품·차량운반구	146,415,500	58,679,850
건설중인기타일반유형자산	1,446,716,400	1,453,543,990
건설중인기타의유형자산	1,714,704,630	995,546,560

### 8. 사회기반시설명세서 : 해당없음



“공 란”

## 9. 무형자산명세서

### 1) 당해연도 증감명세서

내역	기초장부가액	취득/자본적지출	처분
합 계	40,442,364,538	22,349,861,550	-
산업재산권	398,960,901	37,070,000	-
소프트웨어	39,955,409,287	21,439,791,550	-
기타무형자산	87,994,350	873,000,000	-

### 2) 직전연도 증감명세서

내역	기초장부가액	취득/자본적지출	처분
합 계	39,926,765,499	15,406,745,130	-
산업재산권	3,000	60,400,000	-
소프트웨어	39,808,598,657	13,091,631,110	-
기타무형자산	118,163,842	2,254,714,020	-

(단위: 원)

감가상각	감액/환입	조직개편	기타증감	기말장부가액
(15,618,098,846)	-	-	1,694,914,438	48,869,041,680
(98,101,262)	-	-	282,844,100	620,773,739
(15,473,509,096)	-	-	656,311,068	46,578,002,809
(46,488,488)	-	-	755,759,270	1,670,265,132

(단위: 원)

감가상각	감액/환입	조직개편	기타증감	기말장부가액
(15,395,632,155)	-	-	504,486,064	40,442,364,538
(59,190,365)	-	-	397,748,266	398,960,901
(15,306,272,298)	-	-	2,361,451,818	39,955,409,287
(30,169,492)	-	-	(2,254,714,020)	87,994,350

10. 국채및공채명세서 : 해당없음

11. 차입금명세서

1) 단기차입금명세서 : 해당없음

2) 장기차입금명세서

(단위: 원)

구분 및 차입처		이자율(%)	당기말	전기말
합계			25,696,882,322	36,534,524,784
금융리스부채	소계		25,696,882,322	36,534,524,784
	금융리스부채	2.0 ~ 6.6	44,573,474,025	55,008,411,417
	(유동성금융리스부채)	2.0 ~ 6.6	(18,876,591,703)	(18,473,886,633)

3) 금융리스부채 연도별 상환계획

(단위: 원)

연도	당기말
2023년	20,214,800,080
2024년	18,079,681,920
2025년	5,855,024,890
2026년 이후	3,073,048,080
합계	47,222,554,970
(현재가치 조정금액)	(2,649,080,945)
금융리스부채의 현재가치	44,573,474,025

4) 운용리스료 연도별 지급계획 : 해당없음

## 12. 출연비 명세서

(단위: 원)

출연대상기관	당기	전기
합계	60,416,109,000	58,097,109,000
(재)차세대수치예보모델개발사업단	14,785,000,000	12,700,000,000
국방과학연구소	-	1,494,000,000
재단법인에이펙기후센터	6,002,000,000	6,002,000,000
한국기상산업기술원	37,929,109,000	34,807,109,000
한국기상산업진흥원	1,700,000,000	3,094,000,000

### 13. 자원별 원가명세서

	2022		
	총원가 (A)	수익 (B)	순원가 (A+B)
<b>I. 프로그램순원가</b>	<b>272,996,847,731</b>	<b>-</b>	<b>272,996,847,731</b>
1.기상예보	8,030,322,359	-	8,030,322,359
(1)일반회계	8,030,322,359	-	8,030,322,359
2.기상관측	101,003,484,088	-	101,003,484,088
(1)일반회계	101,003,484,088	-	101,003,484,088
3.기후변화 과학	13,187,622,158	-	13,187,622,158
(1)일반회계	13,187,622,158	-	13,187,622,158
4.기상연구	70,444,482,819	-	70,444,482,819
(1)일반회계	70,444,482,819	-	70,444,482,819
5.기상서비스 진흥	17,290,787,094	-	17,290,787,094
(1)일반회계	17,290,787,094	-	17,290,787,094
6.책임행정기관 운영	53,010,060,952	-	53,010,060,952
(1)일반회계	53,010,060,952	-	53,010,060,952
7.국제협력교육홍보	10,030,088,261	-	10,030,088,261
(1)일반회계	10,030,088,261	-	10,030,088,261

(단위: 원)

2021		
총원가 (A)	수익 (B)	순원가 (A+B)
<b>284,823,840,461</b>	-	<b>284,823,840,461</b>
14,459,787,928	-	14,459,787,928
14,459,787,928	-	14,459,787,928
110,121,641,605	-	110,121,641,605
110,121,641,605	-	110,121,641,605
13,749,949,963	-	13,749,949,963
13,749,949,963	-	13,749,949,963
71,829,644,156	-	71,829,644,156
71,829,644,156	-	71,829,644,156
16,902,680,984	-	16,902,680,984
16,902,680,984	-	16,902,680,984
48,540,895,523	-	48,540,895,523
48,540,895,523	-	48,540,895,523
9,219,240,302	-	9,219,240,302
9,219,240,302	-	9,219,240,302





## **<별첨2> 자산·부채 조정명세서**



<별첨2> 자산·부채조정명세서

(단위: 원)

구	분	자산	부채
<b>I. 개별법 자산·부채 금액</b>		<b>943,661,368,436</b>	-
1.	국가채권현재액	59,425,840	-
2.	국유재산현재액	733,788,704,164	-
3.	물품현재액	209,813,238,432	-
4.	국가채무합계	-	-
<b>II. 재무제표 자산·부채 금액</b>		<b>987,735,049,343</b>	<b>44,816,046,868</b>
<b>III. 차이내역 (II - I = A+B+C+D+E)</b>		<b>44,073,680,907</b>	<b>44,816,046,868</b>
1.	보고대상기관차이(A)	-	-
2.	국가상호간 채권·채무 차이(B)	-	-
3.	결산조정항목 차이(C)	684,049,764	1,353,453
4.	대상차이(D)	43,389,631,143	44,814,693,415
5.	기타차이(E)	-	-

## < 주요내역 >

- ① 결산조정항목차이 : 각 개별법상 결산서는 현금주의에 의하여 작성하나, 국가회계기준에 의한 재정상태표는 발생주의에 의해 작성함에 따라 발생하는 차이
  - 자산은 미수채권(42백만원), 기타유동자산(685백만원), 기타의기타비유동자산(△43백만원)에서 차이내역 발생
  - 부채는 기타유동부채(1백만원)에서 차이내역 발생
- ② 대상차이 : 각 개별법의 적용을 받는 자산·부채의 범위와 국가회계기준의 적용을 받는 자산·부채가 일치하지 않음에 따라 발생하는 차이
  - 자산은 미수채권(80백만원), 기타유동자산(5,675백만원), 기타투자자산(614백만원), 기타일반유형자산(1,509백만원), 건설중인일반유형자산(35,512백만원)에서 차이내역 발생
  - 부채는 금융리스부채(44,574백만원), 기타유동부채(241백만원)에서 차이내역 발생

## **<별첨3> 회계별 재무제표**

# 제1장. 재무제표

## 1. 재정상태표

당기말 : 2022년 12월 31일 현재

전기말 : 2021년 12월 31일 현재

		주식	2022
<b>자산</b>			
<b>I. 유동자산</b>			<b>10,219,832,131</b>
1.	현금및현금성자산		637
2.	미수채권	151,906,040	
	미수채권대손충당금	14,951,033	136,955,007
3.	기타유동자산		10,082,876,487
<b>II. 투자자산</b>			<b>613,741,923</b>
1.	기타투자자산		613,741,923
<b>III. 일반유형자산</b>			<b>923,332,913,179</b>
1.	토지	8.3)	404,722,903,894
2.	건물	8.3)	209,519,403,293
	건물감가상각누계액	6,641,529,251	202,877,874,042
3.	구축물	8.3)	76,153,845,241
	구축물감가상각누계액	10,318,480,425	65,835,364,816
4.	기계장치	8.3)	245,173,857,280
	기계장치감가상각누계액	132,172,013,295	113,001,843,985
5.	집기·비품·차량운반구	8.3)	198,490,106,581
	집기·비품·차량운반구감가상각누계액	109,603,483,404	88,886,623,177
6.	기타일반유형자산	8.3)	24,536,604,212
	기타일반유형자산감가상각누계액	12,039,787,200	12,496,817,012
7.	건설중인일반유형자산		35,511,486,253
<b>IV. 사회기반시설</b>			<b>-</b>
<b>V. 무형자산</b>			<b>48,869,041,680</b>
1.	산업재산권		620,773,739
2.	소프트웨어		46,578,002,809
3.	기타무형자산		1,670,265,132

(단위: 원)

2021

	<b>12,491,760,527</b>
	542
13,567,650	
135,676	13,431,974
	12,478,328,011
	<b>420,032,631</b>
	420,032,631
	<b>882,424,678,533</b>
	391,572,572,236
199,308,197,831	
232,043,014	199,076,154,817
68,274,651,045	
883,595,042	67,391,056,003
212,334,518,249	
124,879,569,846	87,454,948,403
259,324,655,185	
159,896,386,100	99,428,269,085
18,715,708,105	
10,243,799,459	8,471,908,646
	29,029,769,343
	-
	<b>40,442,364,538</b>
	398,960,901
	39,955,409,287
	87,994,350

	주식	2022
<b>VI.기타비유동자산</b>		<b>4,699,520,430</b>
1. 기타의기타비유동자산		4,699,520,430
<b>자산계</b>		<b>987,735,049,343</b>
<b>부채</b>		
<b>I.유동부채</b>		<b>19,119,164,546</b>
1. 유동성장기차입부채	2	18,876,591,703
2. 기타유동부채		242,572,843
<b>II.장기차입부채</b>		<b>25,696,882,322</b>
1. 장기차입금	2	25,696,882,322
<b>III.장기충당부채</b>		-
1. 퇴직급여충당부채	3	-
<b>IV.기타비유동부채</b>		-
<b>부채계</b>		<b>44,816,046,868</b>
<b>순자산</b>		
<b>I.기본순자산</b>		<b>472,748,219,125</b>
<b>II.적립금 및 잉여금</b>		<b>217,665,576,817</b>
<b>III.순자산조정</b>	7	<b>252,505,206,533</b>
<b>순자산계</b>		<b>942,919,002,475</b>
<b>부채와순자산계</b>		<b>987,735,049,343</b>



2021

---

<b>3,477,357,700</b>
3,477,357,700
<b>939,256,193,929</b>
<b>19,424,858,450</b>
18,473,886,633
950,971,817
<b>36,534,524,784</b>
36,534,524,784
-
-
-
<b>55,959,383,234</b>
<b>472,748,219,125</b>
<b>169,512,225,503</b>
<b>241,036,366,067</b>
<b>883,296,810,695</b>
<b>939,256,193,929</b>

---

## 2. 재정운영표

당기 : 2022년 1월 1일부터 2022년 12월 31일까지

전기 : 2021년 1월 1일부터 2021년 12월 31일까지

	주석	2022		
		총원가	수익	순원가
<b>I. 프로그램순원가</b>		<b>272,996,847,731</b>	-	<b>272,996,847,731</b>
1.기상예보		8,030,322,359	-	8,030,322,359
2.기상관측		101,003,484,088	-	101,003,484,088
3.기후변화 과학		13,187,622,158	-	13,187,622,158
4.기상서비스 진흥		17,290,787,094	-	17,290,787,094
5.기상연구		70,444,482,819	-	70,444,482,819
6.책임행정기관 운영		53,010,060,952	-	53,010,060,952
7.국제협력교육홍보		10,030,088,261	-	10,030,088,261
<b>II. 관리운영비</b>				<b>141,079,520,645</b>
1.인건비				90,865,711,362
2.경비				50,213,809,283
(1)복리후생비				19,655,932,540
(2)소모품비				2,080,907,593
(3)인쇄비				230,608,540
(4)광고선전비				10,825,600
(5)지급수수료				1,129,122,729
(6)세금과공과				624,456,460
(7)수도광열비				2,602,518,271
(8)지급보험료				76,956,048
(9)피복비와급량비				56,872,200
(10)교육훈련비				148,695,570
(11)지급임차료				1,099,775,656
(12)유류비				104,867,217
(13)수선유지비				3,344,443,010
(14)여비교통비				1,196,862,623
(15)업무추진비				869,065,486

(단위: 원)

2021		
총원가	수익	순원가
<b>284,823,840,461</b>	-	<b>284,823,840,461</b>
14,459,787,928	-	14,459,787,928
110,121,641,605	-	110,121,641,605
13,749,949,963	-	13,749,949,963
16,902,680,984	-	16,902,680,984
71,829,644,156	-	71,829,644,156
48,540,895,523	-	48,540,895,523
9,219,240,302	-	9,219,240,302
		<b>198,871,293,203</b>
		88,679,958,250
		110,191,334,953
		17,997,894,040
		1,562,367,774
		191,057,120
		6,700,600
		1,223,538,540
		364,186,160
		2,370,672,306
		81,839,941
		57,956,050
		111,938,430
		654,779,009
		74,620,731
		1,981,847,146
		530,070,432
		780,714,494

	주석	2022		
		총원가	수익	순원가
(16)외주용역비				5,412,915,491
(17)보전비				-
(18)감가상각비				10,191,502,738
(19)평가손실				1,013,769,788
(20)연구개발비				99,400,000
(21)기타비용				264,311,723
<b>III.비배분비용</b>				<b>488,567,201</b>
1.지급수수료				-
2.수선유지비				-
3.외주용역비				-
4.대손상각비				14,815,357
5.평가손실				-
6.자산처분손실				9,560
7.기타비용				473,742,284
<b>IV.비배분수익</b>				<b>9,362,432,324</b>
1.재화및용역제공수익				2,375,553,534
2.이자수익				65,176,500
3.자산처분이익				1,900,230
4.기타수익				6,919,802,060
<b>V.재정운영순원가( I + II + III - IV)</b>				<b>405,202,503,253</b>
<b>VII.재정운영결과(V - VI)</b>				<b>405,202,503,253</b>

(단위: 원)

2021	
총원가	수익
	순원가
	5,003,533,590
	25,386,800
	11,363,726,200
	59,731,579,914
	342,870,000
	5,734,055,676
	<b>15,711,929,613</b>
	92,439,050
	315,044,960
	642,345,940
	-
	313,349,113
	29,000,000
	14,319,750,550
	<b>15,666,912,939</b>
	1,954,473,435
	3,365,620
	1,489,679,420
	12,219,394,464
	<b>483,740,150,338</b>
	<b>483,740,150,338</b>

### 3. 순자산변동표

당기 : 2022년 1월 1일부터 2022년 12월 31일까지 (VI. ~ X.)

전기 : 2021년 1월 1일부터 2021년 12월 31일까지 (I. ~ V.)

---

주식

---

#### I. 전기 기초순자산

1. 보고금액

#### II. 재정운영결과

#### III. 재원의조달및이전

1. 재원의조달

- (1) 국고수입
- (2) 제재금수익
- (3) 기타비교환수익
- (4) 무상이전수입
- (5) 기타재원조달

2. 재원의이전

- (1) 국고이전지출
- (2) 무상이전지출

#### IV. 조정항목

1. 자산재평가이익

#### V. 전기 기말순자산 ( I - II + III + IV )

#### VI. 당기 기초순자산

1. 보고금액

#### VII. 재정운영결과

#### VIII. 재원의조달및이전

1. 재원의조달

- (1) 국고수입
- (2) 제재금수익
- (3) 무상이전수입
- (4) 기타재원조달

2. 재원의이전

- (1) 국고이전지출
- (2) 무상이전지출

(단위: 원)

기본순자산	적립금 및 잉여금	순자산조정	합계
<b>472,748,219,125</b>	<b>201,072,778,071</b>	<b>139,886,079,892</b>	<b>813,707,077,088</b>
472,748,219,125	201,072,778,071	139,886,079,892	813,707,077,088
	<b>483,740,150,338</b>		<b>483,740,150,338</b>
	<b>452,179,597,770</b>		<b>452,179,597,770</b>
	470,249,405,689		470,249,405,689
	401,542,842,270		401,542,842,270
	12,405,345,980		12,405,345,980
	3,963,190		3,963,190
	33,847,642,629		33,847,642,629
	22,449,611,620		22,449,611,620
	18,069,807,919		18,069,807,919
	17,439,047,020		17,439,047,020
	630,760,899		630,760,899
-	-	<b>101,150,286,175</b>	<b>101,150,286,175</b>
-	-	101,150,286,175	101,150,286,175
<b>472,748,219,125</b>	<b>169,512,225,503</b>	<b>241,036,366,067</b>	<b>883,296,810,695</b>
<b>472,748,219,125</b>	<b>169,512,225,503</b>	<b>241,036,366,067</b>	<b>883,296,810,695</b>
472,748,219,125	169,512,225,503	241,036,366,067	883,296,810,695
	<b>405,202,503,253</b>		<b>405,202,503,253</b>
	<b>453,355,854,567</b>		<b>453,355,854,567</b>
	459,902,161,247		459,902,161,247
	441,570,829,270		441,570,829,270
	374,476,950		374,476,950
	650,374,547		650,374,547
	17,306,480,480		17,306,480,480
	6,546,306,680		6,546,306,680
	5,692,741,280		5,692,741,280
	853,565,400		853,565,400

---

주석

**IX.조정 항목**

1. 자산재평가이익

7, 8.3)

**X.당기 기말순자산 (VI-VII+VIII+IX)**



(단위: 원)

기본순자산	적립금 및 잉여금	순자산조정	합계
-	-	11,468,840,466	11,468,840,466
-	-	11,468,840,466	11,468,840,466
472,748,219,125	217,665,576,817	252,505,206,533	942,919,002,475

