

2024회계연도  
결산보고서

2025. 8.





# 목 차

<b>I. 결산 개요</b> .....	<b>1</b>
제1장. 일반현황 .....	3
제2장. 세입세출(수입지출)결산 분석 .....	7
제3장. 재무제표 분석 .....	27
<b>II. 세입세출(수입지출)결산</b> .....	<b>31</b>
제1장. 세입세출결산 .....	33
1. 세입결산보고서 .....	34
2. 세출결산보고서 .....	36
3. 부속서류 .....	62
제2장. 수입지출결산 .....	112
1. 수입결산보고서 .....	112
2. 지출결산보고서 .....	114
3. 부속서류 .....	116
<참고> 프로그램 결산 .....	123
<별첨> 결산 부표 .....	131
<b>III. 재무제표</b> .....	<b>187</b>
제1장. 재무제표 .....	189
제2장. 재무제표에 대한 주석 .....	202
제3장. 필수보충정보 .....	208
제4장. 부속명세서 .....	216



# I . 결산 개요



## 제1장. 일반현황

### 1. 주요기능

- 1949. 8. 문교부소속 **국립중앙관상대 발족**
- 1956. 2. 세계기상기구(WMO, World Meteorological Organization) 가입
- 1961. 8. 「기상업무법」 제정  
※ (2005.12.) 「기상관측표준화법」 / (2009. 6.) 「기상산업진흥법」  
(2014. 1.) 「지진·지진해일·화산의 관측 및 경보에 관한 법률」  
(2023.10.) 「기후·기후변화 감시 및 예측 등에 관한 법률」
- 1967. 4. 과학기술처로 소속 변경
- 1981.12. **중앙기상대 개칭**
- 1990.12. **기상청 발족**
- 2005. 7. **차관급 중앙행정기관으로 격상**
- 2008. 2. **환경부 외청으로 소속 변경**
- 2015. 6. 지방조직(1·2차 소속기관) 개편  
※ 5지방청 45기상대 → 6지방청 3지청 7기상대
- 2017. 1. 지진화산국으로 승격(지진화산관리관 → 지진화산국)  
수치모델링센터 및 기상기후인재개발원 신설
- 2019. 6. 대구지방기상청으로 승격(대구기상지청 → 대구지방기상청)  
※ 6지방청 3지청 7기상대 → 7지방청 2지청 7기상대
- 2022. 2. 기상청(본부) 대전 이전(서울 동작구 → 정부대전청사)  
※ 예보·지진 현업부서는 국가기상센터 건립 후 이전 예정

#### □ 주요임무 및 비전

### 비 전

다시 도약하는 기상·기후 서비스, 더욱 안전한 국민의 나라!

### 2024년 정책목표

일상으로 다가온 기후위기, 국민의 안전을 지키고 위기를 도약의 기회로!

## 2. 조직구조

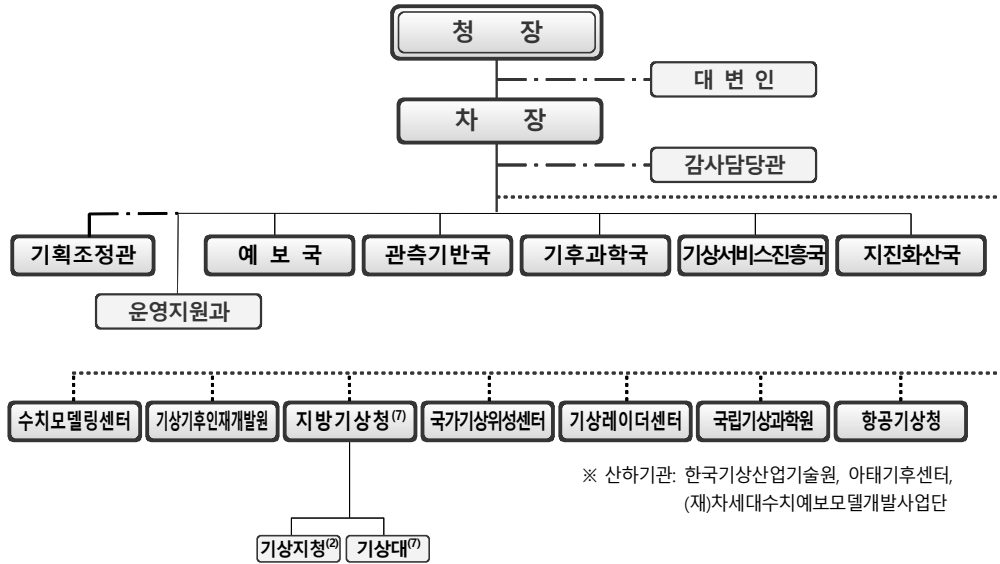

부 서 별	주 요 기 능
기획조정관	<ul style="list-style-type: none"> <li>주요정책 수립, 예·결산 및 국회업무에 관한 사항</li> <li>제도개선 및 법규·조직·성과관리에 관한 사항</li> <li>기상·기후 및 지진분야 연구개발 총괄에 관한 사항</li> <li>국가간 기상기술 교류 및 국제협력에 관한 사항</li> </ul>
예 보 국	<ul style="list-style-type: none"> <li>예보업무 및 방재기상업무에 관한 정책 수립</li> <li>예보기술 개발 및 기상정보 통보에 관한 계획 수립·조정</li> <li>전국 예·특보의 분석·총괄 및 태풍 감시·정보 생산</li> <li>영향예보 추진에 관한 기본계획의 수립·조정</li> </ul>
관측기반국	<ul style="list-style-type: none"> <li>기상관측에 관한 정책 수립</li> <li>기상관측표준화, 기상관측망 구성 및 조정</li> <li>기상장비 수급·관리와 기상측기 기술개발에 관한 사항</li> <li>정보화 계획 수립 및 기상용 슈퍼컴퓨터 도입·운영</li> </ul>
기후과학국	<ul style="list-style-type: none"> <li>기후·기후변화 관련 감시·예측 정책 수립·조정</li> <li>기후·기후변화 감시 및 예측 정보의 생산·통보</li> <li>해양기상 정책수립, 기술개발 및 서비스에 관한 사항</li> <li>수문기상·기상학적 가뭄에 관한 사항</li> </ul>
기상서비스진흥국	<ul style="list-style-type: none"> <li>기상산업 및 항공·생활·응용기상 계획 수립</li> <li>기상산업의 육성정책 및 제도에 관한 사항</li> <li>기상기후자료 품질관리·통계 및 공공데이터 제공 서비스</li> <li>기상기후 빅데이터 융합서비스 및 융합특화기상에 관한 사항</li> </ul>
지진화산국	<ul style="list-style-type: none"> <li>지진·지진해일·화산에 관한 정책의 수립·조정</li> <li>지진·지진해일·화산의 관측·감시·조사·분석·통보</li> <li>지진·지진해일·화산 관측·분석 기술에 관한 사항</li> <li>지진·지진해일·화산·지구물리에 관한 연구</li> </ul>
각 부처 공통	<ul style="list-style-type: none"> <li>대변인, 감사담당관, 운영지원과</li> </ul>

### 3. 정원현황

(2024. 12. 31. 기준)

	본부	수치 모델링 센터	기상기후 인재 개발원	지방 기상청	국가기상 위성센터	기상 레이더 센터	국립기상 과학원	항공 기상청	계
정원 (명)	426	53	17	529	49	44	117	111	1,346
현원 (명)	438	54	19	522	48	44	125	112	1,362

#### 4. 회계연도 주요 정책목표

- (국민안전) 신속하고 실효적 위험기상 정보전달로 국민피해 최소화
  - 극단적 호우로 인한 위험을 기상청이 직접 알리는 긴급재난문자 확대(수도권 → 전남·경북권 추가)로 인명피해 최소화
    - ※ 총 129건 극단적 호우 알림('23년, 6건), 운영지역 인명피해 ('23년) 29명 →('24년) 1명
  - 도로살얼음·가시거리 서비스 확대로 운전자 안전 확보 효과
    - ※ 내비게이션 서비스(티맵, 카카오, 아틀란), ('23년) 2개 →('24년) 7개 노선 시험 서비스
  - 국민체감 중심의 지진 재난문자 개선으로 불안 및 피로감 최소화
    - ※ (기존) 지진의 규모 기준, 광역시·도 단위 → (개선) 체감진도 기준, 시·군·구 단위로 세분화
  
- (기후위기 대응) 「기후변화감시예측법」 시행('24.10.) 등으로 기후위기 감시·예측 강화
  - 국민이 알기 쉽게 3개월전망 제공정보 개선, 기후변화 상황지도 서비스 본격 시행
    - ※ 정부, 지자체 등과의 기후위기 협력 총괄을 위한 '기후위기협력팀' 신설
  
- (기술개발) 미래 국가기상기술 선도를 위한 기술 개발 강화
  - AI 초단기 강수예측모델 시험 운영 및 수치예보모델 성능개선
    - ※ AI 특화연구소 지정(국립기상과학원), 한국형지역모델 예측기간 연장(3 → 5일) 등 성능 개선
  - 맞춤형 기상기후데이터 제공 확대로 기후테크 산업지원 강화
    - ※ 에너지·수자원 묶음형 API 및 데이터 활용 위키 제공, 융합 분석 특성화대학원 확대(2 → 3개)
  - 도심항공교통(UAM), 재생에너지 등 신산업 대응 기술지원 기반 구축
    - ※ 한국형 UAM 수도권 실증노선(아라뱃길) 기상정보 시험 제공, 태양광·풍력 특화 기상관측체계 구축

## 제2장. 세입세출(수입지출)결산 분석

### 1. 세입세출결산 분석

#### 1) 세입세출결산 총괄

□ 총괄

(단위: 백만원, %)

구분		당 회계연도			전년도결산액	전년대비 증감율
		예산현액 (B)	결산액 (C)	집행율 (C/B)		
합 계	세입	8,505	8,654	101.7	6,785	27.5
	세출	460,417	449,669	97.7	459,126	-2.1
일반회계	세입	8,505	8,654	101.7	6,785	27.5
	세출	458,293	447,599	97.7	459,126	-2.5
특별회계	세출	2,124	2,071	97.5		-
혁신도시건설특별회계 소계	세출	2,124	2,071	97.5	-	-

- 세입 예산현액은 85억원이며, 결산액은 87억원임
  - 예산현액 대비 수납율은 101.7%이며, 전년대비 27.5% 증가
- 세출 예산현액은 4,604억원이며, 결산액은 4,497억원임
  - 예산현액 대비 집행율은 97.7%이며, 전년대비 2.1% 감소

<참고> 최근 5개년간 세입세출결산 내역

□ 세입

(단위: 백만원)

구분		예산액	징수결정액	수납액	불납결손액	미수납액
2020	합 계	22,122	20,695	6,361	-	14,333
	일반회계	22,122	20,695	6,361	-	14,333
	특별회계	-	-	-	-	-
2021	합 계	22,723	17,453	17,439	-	14
	일반회계	22,723	17,453	17,439	-	14
	특별회계	-	-	-	-	-
2022	합 계	21,419	5,788	5,693	-	95
	일반회계	21,419	5,788	5,693	-	95
	특별회계	-	-	-	-	-
2023	합 계	8,133	6,830	6,785	14	32
	일반회계	8,133	6,830	6,785	14	32
	특별회계	-	-	-	-	-
2024	합 계	8,505	8,655	8,654	-	1
	일반회계	8,505	8,655	8,654	-	1
	특별회계	-	-	-	-	-

□ 세출

(단위: 백만원)

구분		예산액	예산현액	지출액	다음연도이월액	불용액
2020	합 계	376,189	384,608	357,938	16,059	10,611
	일반회계	376,189	384,608	357,938	16,059	10,611
	특별회계	-	-	-	-	-
2021	합 계	425,659	445,682	401,543	23,155	20,984
	일반회계	425,659	445,682	401,543	23,155	20,984
	특별회계	-	-	-	-	-
2022	합 계	452,087	475,242	441,571	15,447	18,225
	일반회계	451,142	474,297	441,571	15,447	17,280
	특별회계	945	945	-	-	945
2023	합 계	469,672	485,119	459,126	12,232	13,761
	일반회계	466,628	482,075	459,126	12,051	10,898
	특별회계	3,044	3,044	-	181	2,863
2024	합 계	448,185	460,417	449,669	2,363	8,385
	일반회계	446,242	458,293	447,599	2,309	8,385
	특별회계	1,943	2,124	2,071	53	0

## 2) 세입결산

□ 회계별 세입결산

<일반회계>

(단위: 백만원, %)

구 분	예산액(A)	징수결정액(B)	수납액(C)	C/A	C/B	불납결손액	미수납액
2024년도	8,505	8,655	8,654	101.7	100.0	-	1
2023년도	8,133	6,830	6,785	83.4	99.3	14	32
증감율	4.6	26.7	27.5	-	-	-100.0	-96.2

○ 수납내역: 87억원

- 대행역무사업 집행잔액 등 기타경상이전수입(19억원)
- 항공기상, 기상정보제공 수수료 등 면허료 및 수수료(46억원)
- 국립여수해양기상과학관 건축공사 및 연직바람관측장비 등 지체상금(7억원), 이자수입(10억원), 기타(4억원)

○ 미수납내역: 1백만원

- 기상관측선 예비품 구매 계약체결 포기에 따른 입찰보증금 등

### 3) 세출결산

□ 총괄

(단위: 백만원 %)

구 분	예산액(A)	예산현액(B)	지출액(C)	C/A	C/B	차년도 이월액	불용액
2024년도	448,185	460,417	449,669	100.3	97.7	2,363	8,385
2023년도	469,672	485,119	459,126	97.8	94.6	12,232	13,761
증감율	-4.6	-5.1	-2.1	-	-	-80.7	-39.1

- 세출 예산액은 4,482억원이며, 전년도 이월액 122억원을 포함한 예산현액은 4,604억원으로 전년(4,851억원) 대비 5.1% 감소
- 지출액은 전년대비 2.1% 감소한 4,497억원으로 예산현액 대비 97.7%를 집행
- 차년도 이월액은 24억원으로 전년(122억)대비 80.7% 감소
  - 사업 계약 체결 지연, 부품 수급난으로 납품 지연 등 (24억)
- 불용액은 84억원으로 전년(138억)대비 39.1% 감소
  - 정원 및 기준호봉 미달 등 인건비 집행잔액(29억원),  
낙찰차액 등 집행잔액(55억원) 등

□ 회계별 세출결산

<일반회계>

(단위: 백만원 %)

구 분	예산액(A)	예산현액(B)	지출액(C)	C/A	C/B	차년도 이월액	불용액
2024년도	446,242	458,293	447,599	100.3	97.7	2,309	8,385
2023년도	466,628	482,075	459,126	98.4	95.2	12,051	10,898
증감율	-4.4	-4.9	-2.5	-	-	-80.8	-23.1

- 세출 예산액은 4,462억원이며, 전년도 이월액 121억원을 포함한 예산현액은 4,583억원으로 전년(4,821억원) 대비 4.9% 감소
- 지출액은 전년대비 2.5% 감소한 4,476억원으로 예산현액 대비 97.7%를 집행
- 차년도 이월액은 23억원으로 전년(121억)대비 80.8% 감소
  - 사업 계약 체결 지연, 부품 수급난으로 납품 지연 등 (23억)
- 불용액은 84억원으로 전년(109억)대비 23.1% 감소
  - 정원 및 기준호봉 미달 등 인건비 집행잔액(29억원),  
낙찰차액 등 집행잔액(55억원) 등

<혁신도시건설특별회계>

(단위: 백만원, %)

구 분	예산액(A)	예산현액(B)	지출액(C)	C/A	C/B	차년도 이월액	불용액
2024년도	1,943	2,124	2,071	106.6	97.5	53	0
2023년도	3,044	3,044	-	-	-	181	2,863
증감율	-36.2	-30.2	-	-	-	-70.5	-100.0

- 세출 예산액은 19억원이며, 전년도 이월액 2억원을 포함한 예산현액은 21억원으로 전년(30억원) 대비 30.2% 감소
- 지출액은 21억원으로 예산현액 대비 97.5%를 집행
- 차년도 이월액은 법정부과용역비 0.5억원으로 전년대비 70.5% 감소

#### 4) 성질별 세출실적

□ 총괄

(단위: 백만원 %)

구 분	계	인건비	물건비	이전지출	자산취득	상환지출	전출금등	예비비 및 기타
2024년도	449,669	128,980	163,274	114,876	42,539	-	-	-
2023년도	459,126	122,101	161,564	111,380	64,081	-	-	-
증감율	-2.1	5.6	1.1	3.1	-33.6	-	-	-

- 인건비는 1,290억으로 전년(1,221억 ) 대비 5.6% 증가
- 물건비는 1,633억으로 전년(1,616억) 대비 1.1% 증가
- 이전지출은 1,149억으로 전년(1,114억) 대비 3.1% 증가
- 자산취득은 425억으로 전년(641억) 대비 33.6% 감소

□ 회계·성질별 세출실적

<일반회계>

(단위: 백만원 %)

구 분	계	인건비	물건비	이전지출	자산취득	상환지출	전출금등	예비비 및 기타
2024년도	447,599	128,980	163,274	114,876	40,469	-	-	-
2023년도	459,126	122,101	161,564	111,380	64,081	-	-	-
증감율	-2.5	5.6	1.1	3.1	-36.8	-	-	-

- 인건비는 1,290억으로 전년(1,221억 ) 대비 5.6% 증가
- 물건비는 1,633억으로 전년(1,616억) 대비 1.1% 증가
- 이전지출은 1,149억으로 전년(1,114억) 대비 3.1% 증가
- 자산취득은 405억으로 전년(641억) 대비 36.8% 감소

<혁신도시건설특별회계>

(단위: 백만원 %)

구 분	계	인건비	물건비	이전지출	자산취득	상환지출	전출금등	예비비 및 기타
2024년도	2,071	-	-	-	2,071	-	-	-
2023년도	-	-	-	-	-	-	-	-
증감율	-	-	-	-	-	-	-	-

## 5) 이월·불용내역

□ 총괄

(단위: 백만원, %)

구 분	계	인건비	물건비	이전지출	자산취득	상환지출	전출금등	예비비 및 기타
예산현액	460,417 (100.0)	131,880 (28.6)	168,048 (36.5)	115,523 (25.1)	44,965 (9.8)	- -	- -	- -
지출액	449,669 (100.0)	128,980 (28.7)	163,274 (36.3)	114,876 (25.5)	42,539 (9.5)	- -	- -	- -
이월액	2,363 (100.0)	- -	1,113 (47.1)	- -	1,249 (52.9)	- -	- -	- -
불용액	8,385 (100.0)	2,900 (34.6)	3,661 (43.7)	647 (7.7)	1,177 (14.0)	- -	- -	- -

- 차년도 이월액은 24억원으로 전년(122억)대비 80.7% 감소
  - 사업 계약 체결 지연, 부품 수급난으로 납품 지연 등 (24억)
- 불용액은 84억원으로 전년(138억)대비 39.1% 감소
  - 정원 및 기준호봉 미달 등 인건비 집행잔액(29억원),  
낙찰차액 등 집행잔액(55억원) 등

□ 회계별 이월·불용내역

<일반회계>

(단위: 백만원, %)

구 분	계	인건비	물건비	이전지출	자산취득	상환지출	전출금등	예비비 및 기타
예산현액	458,293 (100.0)	131,880 (28.8)	168,048 (36.7)	115,523 (25.2)	42,841 (9.3)	0 -	0 -	0 -
지출액	447,599 (100.0)	128,980 (28.8)	163,274 (36.5)	114,876 (25.7)	40,469 (9.0)	0 -	0 -	0 -
이월액	2,309 (100.0)	0 -	1,113 (48.2)	0 -	1,196 (51.8)	0 -	0 -	0 -
불용액	8,385 (100.0)	2,900 (34.6)	3,661 (43.7)	647 (7.7)	1,177 (14.0)	0 -	0 -	0 -

- 차년도 이월액은 23억원으로 전년(121억)대비 80.8% 감소
  - 사업 계약 체결 지연, 부품 수급난으로 납품 지연 등 (23억)
- 불용액은 84억원으로 전년(109억)대비 23.1% 감소
  - 정원 및 기준호봉 미달 등 인건비 집행잔액(29억원),  
낙찰차액 등 집행잔액(55억원) 등

<혁신도시건설특별회계>

(단위: 백만원, %)

구 분	계	인건비	물건비	이전지출	자산취득	상환지출	전출금등	예비비 및 기타
예산현액	2,124 (100.0)	0 -	0 -	0 -	2,124 (100.0)	0 -	0 -	0 -
지출액	2,071 (100.0)	0 -	0 -	0 -	2,071 (100.0)	0 -	0 -	0 -
이월액	53 (100.0)	0 -	0 -	0 -	53 (100.0)	0 -	0 -	0 -
불용액	0 (100.0)	0 -	0 -	0 -	0 (100.0)	0 -	0 -	0 -

- 세출 예산액은 19억원이며, 전년도 이월액 2억원을 포함한 예산현액은 21억원으로 전년(30억원) 대비 30.2% 감소
- 지출액은 21억원으로 예산현액 대비 97.5%를 집행
- 차년도 이월액은 법정부과용역비 0.5억원으로 전년대비 70.5% 감소

## 6) 이체·이용·전용내역

□ 회계별 이체·이용·전용내역

(단위: 백만원, %)

구분		2024년	2023년	증감	증감율
이용	합 계	1,445	4,086	-2,641	-64.6
	일반회계	1,445	4,086	-2,641	-64.6
전용	합 계	3,162	4,881	-1,719	-35.2
	일반회계	3,162	4,881	-1,719	-35.2

- 이용액은 14억원으로 전년대비 64.6% 감소
  - 전기요금 인상에 따른 슈퍼컴퓨터 전기요금 부족 등
- 전용액은 32억원으로 전년대비 35.2% 감소
  - 공공요금, 인건비 부족 등

## 2. 수입지출결산 분석

### 1) 수입지출결산 총괄

총괄

(단위: 백만원, %)

구 분	당회계연도			전년도 결산액	전년대비 증감율
	수정계획액(A)	결산액(B)	(B/A)		
해 당 없 음					

<참고> 최근 5개년간 수입지출결산 내역

수입

(단위: 백만원)

구 분	수정수입계획액	징수결정액	수납액	불납결손액	미수납액
해 당 없 음					

지출

(단위: 백만원)

구 분	수정지출계획액	지출계획현액	지출액	다음연도 이월액	불용액
해 당 없 음					

## 2) 수입결산

(단위: 백만원, %)

구 분	수정 수입계획액 (A)	징수결정액	수납액		B/A	B/C	불납 결손액	미수납액
			24년(B)	23년(C)				
해 당 없 음								

### 3) 지출결산

(단위: 백만원, %)

구 분	수정지출 계획액 (A)	지출계획 현액	지출액		B/A	B/C	다음연도 이월액	불용액
			24년(B)	23년(C)				
해 당 없 음								

#### 4) 성질별 지출실적

(단위: 백만원, %)

구 분	계	인건비	물건비	이전지출	자산취득	상환지출	전출금등	예비비 및 기타	여유자금 운용
해 당 없 음									

5) 기금 지출 이월·불용내역

(단위: 백만원, %)

구 분	계	인건비	물건비	이전지출	자산취득	상환지출	전출금등	예비비 및 기타	여유자금 운용
지출 계획현액	-	-	-	-	-	-	-	-	-
지출액	-	-	-	-	-	-	-	-	-
이월액	-	-	-	-	-	-	-	-	-
불용액	-	-	-	-	-	-	-	-	-

6) 출연금 및 보조금 지출현황

총괄

(단위: 백만원)

구 분	출연금		보조금	
	2024	2023	2024	2023
해 당	없	음		

## 제3장. 재무제표 분석

### 1. 재정상태 분석

(단위: 백만원, %)

구 분	2024(A)	2023(B)	증 감	
			금액(C=A-B)	비율(C/B)
<b>자산합계(a)</b>	1,028,547	1,012,776	15,771	1.6 %
I. 유동자산	8,072	8,326	(254)	(3.1 %)
II. 투자자산	1,903	1,175	729	62.0 %
III. 일반유형자산	951,023	941,767	9,256	1.0 %
IV. 사회기반시설	-	-	-	-
V. 무형자산	62,611	57,104	5,507	9.6 %
VI. 기타비유동자산	4,937	4,403	534	12.1 %
<b>부채합계(b)</b>	9,961	28,088	(18,127)	(64.5 %)
I. 유동부채	6,628	18,330	(11,702)	(63.8 %)
II. 장기차입부채	3,333	9,758	(6,425)	(65.8 %)
III. 장기충당부채	-	-	-	-
IV. 기타비유동부채	-	-	-	-
<b>순자산(a-b)</b>	1,018,586	984,688	33,898	3.4 %

유동자산 증감 내역

- 소프트웨어 취득완료에 따른 선급금 본자산 대체 등으로 기타유동자산이 전기대비 362백만원 감소함

투자자산 증감 내역

- 퇴직연금운용자산의 퇴직급여충당부채 초과적립액이 증가하여 기타투자자산이 전기대비 729백만원 증가함

일반유형자산 증감 내역

- 국립여수해양기상과학관 완공 등에 따라 건물이 전기대비 16,182백만원 증가함
- 감가상각 등으로 구축물이 전기대비 6,279백만원 감소함
- 한국기상산업기술원 대행역무 기계장치 취득 등으로 기계장치가 전기대비 17,380백만원 증가함
- 감가상각 등으로 집기·비품·차량운반구가 전기대비 5,019백만원 감소함

- 기상과학관 전시물품 취득 등으로 기타일반유형자산이 전기대비 982백만원 증가함
  - 국립여수해양기상과학관 완공 등에 따라 건설중인일반유형자산이 전기대비 14,147백만원 감소함
- 무형자산 증감내역
- 선진예보시스템 개선 등으로 소프트웨어가 전기대비 3,673백만원 증가함
  - 위성시스템 고도화 연구 등으로 기타무형자산이 전기대비 1,545백만원 증가함
- 기타비유동자산 증감내역
- 장기임차보증금의 증가 등으로 기타의기타비유동자산이 전기대비 534백만원 증가함
- 유동부채 증감내역
- 국가기상슈퍼컴퓨터 금융리스 상환 등으로 유동성장기차입부채가 전기대비 11,677백만원 감소함
- 장기차입부채 증감내역
- 국가기상슈퍼컴퓨터 금융리스 상환 등으로 장기차입부채가 전기대비 6,425백만원 감소함

## 2. 재정운영 분석

(단위: 백만원, %)

구 분	2024(A)	2023(B)	증 감	
			금액(C=A-B)	비 율(C/B)
I. 프로그램순원가	305,096	296,606	8,490	2.9 %
II. 관리운영비	141,199	141,951	(752)	(0.5 %)
III. 비배분비용	529	536	(7)	(1.3 %)
IV. 비배분수익	13,206	10,225	2,981	29.2 %
V. 재정운영순원가(I+II+III-IV)	433,618	428,869	4,749	1.1 %
VI. 비교환수익 등	-	-	-	-
VII. 재정운영결과(V-VI)	433,618	428,869	4,749	1.1 %

### □ 프로그램순원가 증감 내역

- 프로그램총원가가 전기대비 8,490백만원 증가함
  - 인건비가 전기대비 1,850백만원 증가함
  - 외주용역비가 전기대비 15,975백만원 증가함
  - 출연비가 전기대비 12,561백만원 감소함
  - 감가상각비가 전기대비 3,276백만원 증가함

### □ 관리운영비 증감 내역

- 인건비가 전기대비 5,092백만원 증가함
- 외주용역비가 전기대비 4,001백만원 감소함

### □ 비배분수익 증감 내역

- 수수료수익 증가에 따라 재화및용역제공수익이 전기대비 1,176백만원 증가함
- 누락재산 등재로 인한 전기오류수정이익 증가 등으로 기타수익이 전기대비 1,731백만원 증가함

### 3. 순자산변동 분석

(단위: 백만원 %)

구분	2024(A)	2023(B)	증 감	
			금액(C=A-B)	비율(C/B)
I. 기초순자산	984,688	942,919	41,769	4.4 %
II. 재정운영결과	433,618	428,869	4,749	1.1 %
III. 재원의조달및이전	469,743	478,565	(8,822)	(1.8 %)
IV. 조정항목	(2,226)	(7,927)	5,701	71.9 %
V. 기말순자산 (I-II+III+IV)	1,018,586	984,688	33,898	3.4 %

#### 기초순자산 증감 내역

- 기초순자산은 전기대비 41,769백만원 증가함
  - 직전연도 재정운영결과 428,869백만원과 재원의조달및이전 478,565백만원 및 조정항목 △7,927백만원이 반영되었기 때문임

#### 재정운영결과 증감 내역

- 재정운영결과는 433,618백만원으로 전기대비 4,749백만원 증가함
  - 프로그램순원가가 전기대비 8,490백만원 증가함
  - 관리운영비가 전기대비 752백만원 감소함
  - 비배분비용이 전기대비 7백만원 감소함
  - 비배분수익이 전기대비 2,981백만원 증가함

#### 재원의조달및이전 증감 내역

- 재원의조달은 480,241백만원으로 전기대비 7,531백만원 감소함
  - 국고수입이 전기대비 9,457백만원 감소함
  - 제재금수익이 전기대비 631백만원 증가함
  - 기타재원조달이 전기대비 1,257백만원 증가함
- 재원의이전은 10,497백만원으로 전년대비 1,291백만원 증가함
  - 국고이전지출이 전기대비 1,869백만원 증가함
  - 무상이전지출이 증가로 전기대비 578백만원 감소함

#### 조정항목 증감 내역

- 당기 중 일반유형자산 관리전환 등에 따른 자산재평가이익 감소액은 2,226백만원으로 전기 감소액 7,927백만원 대비 5,701백만원 증가함

## Ⅱ. 세입세출(수입지출)결산



# 제1 장. 세입세출결산

# 제1장. 세입세출결산

## 1. 세입결산보고서

구 분	세입예산액 (A)	이체등증감액 (B)	세입예산현액 (C)=A+B	징수결정액
<b>합 계</b>	<b>8,505,000,000</b>	<b>0</b>	<b>8,505,000,000</b>	<b>8,654,845,040</b>
<b>일반회계</b>	<b>8,505,000,000</b>	<b>0</b>	<b>8,505,000,000</b>	<b>8,654,845,040</b>
11관 재산수입	523,000,000	0	523,000,000	1,123,758,460
51항 관유물대여료	53,000,000	0	53,000,000	66,325,740
511목 토지대여료	36,000,000	0	36,000,000	42,254,400
512목 건물대여료	16,000,000	0	16,000,000	24,071,340
513목 기타관유물대여료	1,000,000	0	1,000,000	0
54항 기타이자수입및재산수입	470,000,000	0	470,000,000	1,057,432,720
546목 기타재산이자수입	470,000,000	0	470,000,000	1,057,432,720
12관 경상이전수입	3,667,000,000	0	3,667,000,000	2,606,603,660
56항 벌금,몰수금및과태료	0	0	0	2,996,920
564목 징계부과금	0	0	0	2,996,920
57항 변상금및위약금	470,000,000	0	470,000,000	727,005,500
572목 위약금	470,000,000	0	470,000,000	727,005,500
59항 기타경상이전수입	3,197,000,000	0	3,197,000,000	1,876,601,240
596목 기타경상이전수입	3,197,000,000	0	3,197,000,000	1,876,601,240
13관 재화및용역판매수입	4,275,000,000	0	4,275,000,000	4,896,861,920
64항 입장료수입	50,000,000	0	50,000,000	145,676,780
641목 입장료수입	50,000,000	0	50,000,000	145,676,780
65항 면허료및수수료	4,220,000,000	0	4,220,000,000	4,625,707,340
651목 면허료및수수료	4,220,000,000	0	4,220,000,000	4,625,707,340
69항 잡수입	5,000,000	0	5,000,000	125,477,800
691목 기타잡수입	5,000,000	0	5,000,000	125,477,800
15관 관유물매각대	40,000,000	0	40,000,000	27,621,000
71항 고정자산매각대	40,000,000	0	40,000,000	27,621,000
713목 기타고정자산매각대	40,000,000	0	40,000,000	27,621,000

(단위: 원)

수 납 액 (D)	불납결손액	미 수 납 액	세입예산현액과 수납액의 차(D-C)	예산현액대비 증감사유
<b>8,653,643,110</b>	<b>0</b>	<b>1,201,930</b>	<b>148,643,110</b>	
<b>8,653,643,110</b>	<b>0</b>	<b>1,201,930</b>	<b>148,643,110</b>	
1,123,758,460	0	0	600,758,460	
66,325,740	0	0	13,325,740	
42,254,400	0	0	6,254,400	
24,071,340	0	0	8,071,340	
0	0	0	-1,000,000	
1,057,432,720	0	0	587,432,720	
1,057,432,720	0	0	587,432,720	
2,605,401,730	0	1,201,930	-1,061,598,270	
2,996,920	0	0	2,996,920	
2,996,920	0	0	2,996,920	
726,312,870	0	692,630	256,312,870	
726,312,870	0	692,630	256,312,870	
1,876,091,940	0	509,300	-1,320,908,060	
1,876,091,940	0	509,300	-1,320,908,060	
4,896,861,920	0	0	621,861,920	
145,676,780	0	0	95,676,780	
145,676,780	0	0	95,676,780	
4,625,707,340	0	0	405,707,340	
4,625,707,340	0	0	405,707,340	
125,477,800	0	0	120,477,800	
125,477,800	0	0	120,477,800	
27,621,000	0	0	-12,379,000	
27,621,000	0	0	-12,379,000	
27,621,000	0	0	-12,379,000	

## 2. 세출결산보고서

총괄

구 분	세출예산액(A)	예산결정후	
		전년도이월액/ 초과지출승인액	예비비
<b>합 계</b>	<b>448,185,000,000</b>	<b>12,231,824,130</b>	<b>0</b>
일반회계	446,242,000,000	12,050,824,130	0
특별회계	1,943,000,000	181,000,000	0
혁신도시건설특별회계	1,943,000,000	181,000,000	0
		0	0

(단위: 원)

증감액 (B)		세출예산현액 (C)=A+B	지 출 액	다음연도 이월액	불 용 액
전용	이용 및 이체				
<b>3,161,901,000</b>	<b>1,445,000,000</b>	<b>460,416,824,130</b>	<b>449,669,327,670</b>	<b>2,362,624,720</b>	<b>8,384,871,740</b>
<b>-3,161,901,000</b>	<b>-1,445,000,000</b>				
3,161,901,000	1,445,000,000	458,292,824,130	447,598,727,670	2,309,306,720	8,384,789,740
-3,161,901,000	-1,445,000,000				
0	0	2,124,000,000	2,070,600,000	53,318,000	82,000
0	0				
0	0	2,124,000,000	2,070,600,000	53,318,000	82,000
0	0				

□ 회계별 세출결산

구 분	세출예산액(A)	예산결정후	
		전년도이월액/ 초과지출승인액	예비비
<b>합 계</b>	<b>448,185,000,000</b>	<b>12,231,824,130</b>	<b>0</b>
<b>일반회계</b>	<b>446,242,000,000</b>	<b>12,050,824,130</b>	<b>0</b>
150장(분야) 과학기술	446,242,000,000	12,050,824,130	0
153관(부문) 과학기술일반	446,242,000,000	12,050,824,130	0
1100항(프로그램) 기상예보	16,024,000,000	0	0
1131세항(단위사업) 국가태풍센터 운영	1,006,000,000	0	0
110목 인건비	171,595,000	0	0
210목 운영비	529,172,000	0	0
260목 연구용역비	270,000,000	0	0
320목 민간이전	33,609,000	0	0
430목 유형자산	1,624,000	0	0
1140세항(단위사업) 예보 및 통보체계 개선	15,018,000,000	0	0
110목 인건비	80,659,000	0	0
210목 운영비	3,636,731,000	0	0
220목 여비	30,000,000	0	0
240목 업무추진비	4,812,000	0	0
260목 연구용역비	9,583,000,000	0	0
320목 민간이전	15,798,000	0	0

(단위: 원)

증감액 (B)		세출예산현액 (C)=A+B	지 출 액	다음연도 이월액	불 용 액
전용	이용 및 이체				
3,161,901,000	1,445,000,000	460,416,824,130	449,669,327,670	2,362,624,720	8,384,871,740
-3,161,901,000	-1,445,000,000				
3,161,901,000	1,445,000,000	458,292,824,130	447,598,727,670	2,309,306,720	8,384,789,740
-3,161,901,000	-1,445,000,000				
3,161,901,000	1,445,000,000	458,292,824,130	447,598,727,670	2,309,306,720	8,384,789,740
-3,161,901,000	-1,445,000,000				
3,161,901,000	1,445,000,000	458,292,824,130	447,598,727,670	2,309,306,720	8,384,789,740
-3,161,901,000	-1,445,000,000				
0	0	16,024,000,000	15,760,442,440	0	263,557,560
0	0				
0	0	1,006,000,000	984,127,540	0	21,872,460
0	0				
0	0	171,595,000	169,792,700	0	1,802,300
0	0				
0	0	529,172,000	514,277,030	0	14,894,970
0	0				
0	0	270,000,000	264,900,000	0	5,100,000
0	0				
0	0	33,609,000	33,559,230	0	49,770
0	0				
0	0	1,624,000	1,598,580	0	25,420
0	0				
0	0	15,018,000,000	14,776,314,900	0	241,685,100
0	0				
0	0	80,659,000	60,002,370	0	20,656,630
0	0				
0	0	3,636,731,000	3,536,954,290	0	99,776,710
0	0				
0	0	30,000,000	25,836,510	0	4,163,490
0	0				
0	0	4,812,000	4,435,070	0	376,930
0	0				
0	0	9,583,000,000	9,491,667,380	0	91,332,620
0	0				
0	0	15,798,000	15,748,000	0	50,000
0	0				

구 분	세출예산액(A)	예산결정후	
		전년도이월액/ 초과지출승인액	예비비
340목 해외이전	180,000,000	0	0
		0	0
430목 유형자산	1,487,000,000	0	0
		0	0
1200항(프로그램) 기상관측	137,177,000,000	4,803,271,710	0
		0	0
1231세항(단위사업) 지상 및 고층 기상관측	46,667,000,000	4,365,770,750	0
		0	0
110목 인건비	288,834,000	0	0
		0	0
210목 운영비	5,908,301,000	102,167,450	0
		0	0
220목 여비	70,073,000	0	0
		0	0
240목 업무추진비	9,622,000	0	0
		0	0
260목 연구용역비	3,639,000,000	0	0
		0	0
320목 민간이전	29,612,170,000	0	0
		0	0
410목 건설보상비	50,000,000	0	0
		0	0
420목 건설비	0	1,387,774,380	0
		0	0
430목 유형자산	6,959,000,000	2,875,828,920	0
		0	0
440목 무형자산	130,000,000	0	0
		0	0
1232세항(단위사업) 해양기상관측	19,970,000,000	341,140,960	0
		0	0
210목 운영비	2,057,723,000	0	0
		0	0
220목 여비	34,914,000	0	0
		0	0
240목 업무추진비	2,725,000	0	0
		0	0

(단위: 원)

증감액 (B)		세출예산현액 (C)=A+B	지 출 액	다음연도 이월액	불 용 액
전용	이용 및 이체				
0	0	180,000,000	177,979,120	0	2,020,880
0	0				
0	0	1,487,000,000	1,463,692,160	0	23,307,840
0	0				
1,721,563,000	1,265,000,000	143,245,271,710	139,244,794,390	2,059,984,720	1,940,492,600
-1,721,563,000	0				
200,063,000	0	49,813,270,750	47,109,050,930	1,879,012,720	825,207,100
-1,419,563,000	0				
0	0	239,271,000	236,913,260	0	2,357,740
-49,563,000	0				
0	0	4,710,468,450	4,405,533,760	21,940,000	282,994,690
-1,300,000,000	0				
500,000	0	70,573,000	70,080,290	0	492,710
0	0				
0	0	9,622,000	9,427,700	0	194,300
0	0				
0	0	3,639,000,000	2,939,600,000	670,900,000	28,500,000
0	0				
49,563,000	0	29,661,733,000	29,661,553,190	0	179,810
0	0				
0	0	30,000,000	27,880,000	0	2,120,000
-20,000,000	0				
0	0	1,387,774,380	1,387,774,380	0	0
0	0				
100,000,000	0	9,884,828,920	8,197,288,350	1,186,172,720	501,367,850
-50,000,000	0				
50,000,000	0	180,000,000	173,000,000	0	7,000,000
0	0				
200,000,000	0	20,310,640,960	20,076,122,890	0	234,518,070
-200,500,000	0				
0	0	1,857,723,000	1,656,374,540	0	201,348,460
-200,000,000	0				
0	0	34,414,000	32,409,590	0	2,004,410
-500,000	0				
0	0	2,725,000	2,527,000	0	198,000
0	0				

구 분	세출예산액(A)	예산결정후	
		전년도이월액/ 초과지출승인액	예비비
260목 연구용역비	340,000,000	0	0
		0	0
320목 민간이전	17,382,638,000	0	0
		0	0
420목 건설비	0	172,379,000	0
		0	0
430목 유형자산	152,000,000	168,761,960	0
		0	0
1233세항(단위사업) 기상레이더 관측	9,011,000,000	96,360,000	0
		0	0
110목 인건비	755,260,000	0	0
		0	0
210목 운영비	6,439,296,000	21,500,000	0
		0	0
220목 여비	28,100,000	0	0
		0	0
240목 업무추진비	4,133,000	0	0
		0	0
260목 연구용역비	200,000,000	0	0
		0	0
320목 민간이전	146,459,000	0	0
		0	0
420목 건설비	163,400,000	0	0
		0	0
430목 유형자산	1,274,352,000	74,860,000	0
		0	0
1238세항(단위사업) 지진관측	15,065,000,000	0	0
		0	0
110목 인건비	101,434,000	0	0
		0	0
210목 운영비	6,125,090,000	0	0
		0	0
220목 여비	14,155,000	0	0
		0	0
240목 업무추진비	4,254,000	0	0
		0	0

(단위: 원)

증감액 (B)		세출예산현액 (C)=A+B	지 출 액	다음연도 이월액	불 용 액
전용	이용 및 이체				
200,000,000	0	540,000,000	525,840,800	0	14,159,200
0	0				
0	0	17,382,638,000	17,382,638,000	0	0
0	0				
0	0	172,379,000	155,580,000	0	16,799,000
0	0				
0	0	320,761,960	320,752,960	0	9,000
0	0				
0	35,000,000	9,092,360,000	8,655,133,500	180,972,000	256,254,500
-50,000,000	0				
0	0	755,260,000	620,070,140	0	135,189,860
0	0				
0	35,000,000	6,495,796,000	6,228,946,270	180,972,000	85,877,730
0	0				
0	0	28,100,000	25,177,480	0	2,922,520
0	0				
0	0	4,133,000	2,664,080	0	1,468,920
0	0				
0	0	200,000,000	195,900,000	0	4,100,000
0	0				
0	0	146,459,000	146,449,260	0	9,740
0	0				
0	0	163,400,000	147,349,000	0	16,051,000
0	0				
0	0	1,299,212,000	1,288,577,270	0	10,634,730
-50,000,000	0				
0	0	15,035,000,000	14,725,894,950	0	309,105,050
-30,000,000	0				
0	0	101,434,000	83,318,650	0	18,115,350
0	0				
0	0	6,125,090,000	5,957,559,640	0	167,530,360
0	0				
0	0	14,155,000	12,992,890	0	1,162,110
0	0				
0	0	4,254,000	4,240,110	0	13,890
0	0				

구 분	세출예산액(A)	예산결정후	
		전년도이월액/ 초과지출승인액	예비비
260목 연구용역비	2,417,000,000	0	0
		0	0
320목 민간이전	729,867,000	0	0
		0	0
420목 건설비	1,840,200,000	0	0
		0	0
430목 유형자산	3,833,000,000	0	0
		0	0
1239세항(단위사업) 기상정보시스템 운영	46,464,000,000	0	0
		0	0
110목 인건비	944,068,000	0	0
		0	0
210목 운영비	39,571,504,000	0	0
		0	0
220목 여비	36,000,000	0	0
		0	0
240목 업무추진비	3,538,000	0	0
		0	0
260목 연구용역비	1,348,000,000	0	0
		0	0
320목 민간이전	184,890,000	0	0
		0	0
420목 건설비	180,000,000	0	0
		0	0
430목 유형자산	4,196,000,000	0	0
		0	0
1300항(프로그램) 기후변화 과학	17,446,000,000	44,220,000	0
		0	0
1331세항(단위사업) 기후변화 과학정보 생산 및 서비스	11,176,000,000	44,220,000	0
		0	0
110목 인건비	368,772,000	0	0
		0	0
210목 운영비	2,667,444,000	44,220,000	0
		0	0
220목 여비	143,865,000	0	0
		0	0

(단위: 원)

증감액 (B)		세출예산현액 (C)=A+B	지 출 액	다음연도 이월액	불 용 액
전용	이용 및 이체				
0	0	2,417,000,000	2,364,970,320	0	52,029,680
0	0				
0	0	729,867,000	729,735,440	0	131,560
0	0				
0	0	1,840,200,000	1,824,323,050	0	15,876,950
0	0				
0	0	3,803,000,000	3,748,754,850	0	54,245,150
-30,000,000	0				
1,321,500,000	1,230,000,000	48,994,000,000	48,678,592,120	0	315,407,880
-21,500,000	0				
0	0	929,068,000	886,698,410	0	42,369,590
-15,000,000	0				
1,300,000,000	1,230,000,000	42,095,004,000	41,869,230,310	0	225,773,690
-6,500,000	0				
6,500,000	0	42,500,000	42,077,700	0	422,300
0	0				
0	0	3,538,000	3,522,500	0	15,500
0	0				
0	0	1,348,000,000	1,329,138,140	0	18,861,860
0	0				
15,000,000	0	199,890,000	194,213,690	0	5,676,310
0	0				
0	0	180,000,000	172,080,000	0	7,920,000
0	0				
0	0	4,196,000,000	4,181,631,370	0	14,368,630
0	0				
4,000,000	0	17,490,220,000	17,134,731,160	27,890,000	327,598,840
-4,000,000	0				
4,000,000	0	11,220,220,000	10,864,731,160	27,890,000	327,598,840
-4,000,000	0				
0	0	368,772,000	327,876,800	0	40,895,200
0	0				
0	0	2,707,664,000	2,586,666,950	27,890,000	93,107,050
-4,000,000	0				
4,000,000	0	147,865,000	140,929,800	0	6,935,200
0	0				

구 분	세출예산액(A)	예산결정후	
		전년도이월액/ 초과지출승인액	예비비
240목 업무추진비	29,262,000	0	0
		0	0
260목 연구용역비	4,426,428,000	0	0
		0	0
320목 민간이전	2,650,229,000	0	0
		0	0
340목 해외이전	300,000,000	0	0
		0	0
430목 유형자산	590,000,000	0	0
		0	0
1334세항(단위사업) 아태 기후정보서비스 및 연구 개발	6,270,000,000	0	0
		0	0
360목 연구개발출연금	6,270,000,000	0	0
		0	0
1400항(프로그램) 기상서비스 진흥	21,928,000,000	725,048,000	0
		0	0
1431세항(단위사업) 기상산업 진흥	17,728,000,000	0	0
		0	0
110목 인건비	1,835,077,000	0	0
		0	0
210목 운영비	242,776,000	0	0
		0	0
220목 여비	36,426,000	0	0
		0	0
240목 업무추진비	5,014,000	0	0
		0	0
320목 민간이전	358,598,000	0	0
		0	0
350목 일반출연금	15,231,109,000	0	0
		0	0
430목 유형자산	19,000,000	0	0
		0	0
1433세항(단위사업) 기후자료 관리 서비스	4,200,000,000	725,048,000	0
		0	0
110목 인건비	255,549,000	0	0
		0	0

(단위: 원)

증감액 (B)		세출예산현액 (C)=A+B	지 출 액	다음연도 이월액	불 용 액
전용	이용 및 이체				
0	0	29,262,000	27,894,410	0	1,367,590
0	0				
0	0	4,426,428,000	4,248,357,360	0	178,070,640
0	0				
0	0	2,650,229,000	2,643,785,610	0	6,443,390
0	0				
0	0	300,000,000	300,000,000	0	0
0	0				
0	0	590,000,000	589,220,230	0	779,770
0	0				
0	0	6,270,000,000	6,270,000,000	0	0
0	0				
0	0	6,270,000,000	6,270,000,000	0	0
0	0				
39,229,000	0	22,653,048,000	22,396,509,130	211,532,000	45,006,870
-39,229,000	0				
34,229,000	0	17,728,000,000	17,710,648,850	0	17,351,150
-34,229,000	0				
0	0	1,800,848,000	1,798,005,050	0	2,842,950
-34,229,000	0				
0	0	242,776,000	230,648,900	0	12,127,100
0	0				
0	0	36,426,000	34,747,950	0	1,678,050
0	0				
0	0	5,014,000	4,509,200	0	504,800
0	0				
34,229,000	0	392,827,000	392,827,000	0	0
0	0				
0	0	15,231,109,000	15,231,109,000	0	0
0	0				
0	0	19,000,000	18,801,750	0	198,250
0	0				
5,000,000	0	4,925,048,000	4,685,860,280	211,532,000	27,655,720
-5,000,000	0				
0	0	250,549,000	250,458,420	0	90,580
-5,000,000	0				

구 분	세출예산액(A)	예산결정후	
		전년도이월액/ 초과지출승인액	예비비
210목 운영비	1,851,398,000	0	0
		0	0
220목 여비	15,000,000	0	0
		0	0
240목 업무추진비	5,000,000	0	0
		0	0
260목 연구용역비	1,808,000,000	725,048,000	0
		0	0
320목 민간이전	265,053,000	0	0
		0	0
3100항(프로그램) 기상연구	50,893,000,000	105,826,880	0
		0	0
3133세항(단위사업) 선진기상-지진 기술개발	26,497,000,000	0	0
		0	0
110목 인건비	2,843,556,000	0	0
		0	0
210목 운영비	2,756,551,000	0	0
		0	0
260목 연구용역비	3,503,000,000	0	0
		0	0
320목 민간이전	556,893,000	0	0
		0	0
360목 연구개발출연금	16,727,000,000	0	0
		0	0
430목 유형자산	110,000,000	0	0
		0	0
3137세항(단위사업) 기상관측위성개발	14,597,000,000	105,826,880	0
		0	0
110목 인건비	2,059,883,000	0	0
		0	0
210목 운영비	9,202,918,000	0	0
		0	0
240목 업무추진비	3,741,000	0	0
		0	0
260목 연구용역비	2,126,000,000	105,826,880	0
		0	0

(단위: 원)

증감액 (B)		세출예산현액 (C)=A+B	지 출 액	다음연도 이월액	불 용 액
전용	이용 및 이체				
0	0	1,851,398,000	1,837,286,060	0	14,111,940
0	0				
0	0	15,000,000	10,506,600	0	4,493,400
0	0				
0	0	5,000,000	4,980,200	0	19,800
0	0				
0	0	2,533,048,000	2,312,576,000	211,532,000	8,940,000
0	0				
5,000,000	0	270,053,000	270,053,000	0	0
0	0				
15,000,000	180,000,000	51,178,826,880	49,562,232,000	0	1,616,594,880
-15,000,000	0				
0	0	26,497,000,000	25,448,618,020	0	1,048,381,980
0	0				
0	0	2,843,556,000	2,380,238,260	0	463,317,740
0	0				
0	0	2,756,551,000	2,564,185,310	0	192,365,690
0	0				
0	0	3,503,000,000	3,451,244,520	0	51,755,480
0	0				
0	0	556,893,000	522,656,550	0	34,236,450
0	0				
0	0	16,727,000,000	16,421,000,000	0	306,000,000
0	0				
0	0	110,000,000	109,293,380	0	706,620
0	0				
15,000,000	180,000,000	14,882,826,880	14,314,613,980	0	568,212,900
-15,000,000	0				
0	0	2,044,883,000	1,722,268,140	0	322,614,860
-15,000,000	0				
0	180,000,000	9,382,918,000	9,253,520,530	0	129,397,470
0	0				
0	0	3,741,000	3,740,550	0	450
0	0				
0	0	2,231,826,880	2,175,668,280	0	56,158,600
0	0				

구 분	세출예산액(A)	예산결정후	
		전년도이월액/ 초과지출승인액	예비비
320목 민간이전	403,458,000	0	0
		0	0
340목 해외이전	13,000,000	0	0
		0	0
430목 유형자산	788,000,000	0	0
		0	0
3138세항(단위사업) 기상·지진 See-At 기술개발	9,799,000,000	0	0
		0	0
360목 연구개발출연금	9,799,000,000	0	0
		0	0
4100항(프로그램) 책임행정기관 운영	62,603,000,000	613,000,000	0
		0	0
4101세항(단위사업) 책임행정기관 인건비	19,421,000,000	0	0
		0	0
110목 인건비	19,421,000,000	0	0
		0	0
4111세항(단위사업) 책임행정기관 기본경비	2,987,000,000	0	0
		0	0
110목 인건비	763,273,000	0	0
		0	0
210목 운영비	1,729,812,000	0	0
		0	0
220목 여비	115,606,000	0	0
		0	0
240목 업무추진비	16,574,000	0	0
		0	0
250목 직무수행경비	81,815,000	0	0
		0	0
320목 민간이전	164,396,000	0	0
		0	0
430목 유형자산	115,524,000	0	0
		0	0
4131세항(단위사업) 항공기상관측	7,048,000,000	613,000,000	0
		0	0
210목 운영비	3,858,096,000	0	0
		0	0

(단위: 원)

증감액 (B)		세출예산현액 (C)=A+B	지출액	다음연도 이월액	불용액
전용	이용 및 이체				
15,000,000	0	418,458,000	362,076,690	0	56,381,310
0	0				
0	0	13,000,000	12,163,660	0	836,340
0	0				
0	0	788,000,000	785,176,130	0	2,823,870
0	0				
0	0	9,799,000,000	9,799,000,000	0	0
0	0				
0	0	9,799,000,000	9,799,000,000	0	0
0	0				
262,900,000	0	62,726,000,000	61,251,560,580	0	1,474,439,420
-262,900,000	-490,000,000				
0	0	19,064,600,000	18,717,736,730	0	346,863,270
-216,400,000	-140,000,000				
0	0	19,064,600,000	18,717,736,730	0	346,863,270
-216,400,000	-140,000,000				
261,400,000	0	3,203,400,000	3,150,977,560	0	52,422,440
-45,000,000	0				
0	0	763,273,000	737,709,630	0	25,563,370
0	0				
95,000,000	0	1,779,812,000	1,767,456,470	0	12,355,530
-45,000,000	0				
166,400,000	0	282,006,000	278,295,000	0	3,711,000
0	0				
0	0	16,574,000	16,573,120	0	880
0	0				
0	0	81,815,000	78,960,000	0	2,855,000
0	0				
0	0	164,396,000	157,107,390	0	7,288,610
0	0				
0	0	115,524,000	114,875,950	0	648,050
0	0				
1,500,000	0	7,311,000,000	7,169,365,240	0	141,634,760
-1,500,000	-350,000,000				
0	0	3,506,596,000	3,370,542,500	0	136,053,500
-1,500,000	-350,000,000				

구 분	세출예산액(A)	예산결정후	
		전년도이월액/ 초과지출승인액	예비비
220목 여비	28,273,000	0	0
		0	0
240목 업무추진비	1,631,000	0	0
		0	0
260목 연구용역비	220,000,000	0	0
		0	0
430목 유형자산	2,900,000,000	613,000,000	0
		0	0
440목 무형자산	40,000,000	0	0
		0	0
4132세항(단위사업) 항공기상정보시스템 운영	5,120,000,000	0	0
		0	0
210목 운영비	798,000,000	0	0
		0	0
260목 연구용역비	576,000,000	0	0
		0	0
360목 연구개발출연금	3,600,000,000	0	0
		0	0
430목 유형자산	146,000,000	0	0
		0	0
4133세항(단위사업) 국립기상과학원 연구개발	28,027,000,000	0	0
		0	0
110목 인건비	5,112,808,000	0	0
		0	0
210목 운영비	11,805,775,000	0	0
		0	0
260목 연구용역비	9,267,000,000	0	0
		0	0
320목 민간이전	1,001,417,000	0	0
		0	0
430목 유형자산	840,000,000	0	0
		0	0
6100항(프로그램) 국제협력교육홍보	23,005,000,000	0	0
		0	0
6132세항(단위사업) 국제기상협력 및 선진기술 습득	8,643,000,000	0	0
		0	0

(단위: 원)

증감액 (B)		세출예산현액 (C)=A+B	지 출 액	다음연도 이월액	불 용 액
전용	이용 및 이체				
1,500,000	0	29,773,000	29,538,880	0	234,120
0	0				
0	0	1,631,000	1,631,000	0	0
0	0				
0	0	220,000,000	216,859,450	0	3,140,550
0	0				
0	0	3,513,000,000	3,512,793,410	0	206,590
0	0				
0	0	40,000,000	38,000,000	0	2,000,000
0	0				
0	0	5,120,000,000	5,059,161,070	0	60,838,930
0	0				
0	0	798,000,000	774,691,560	0	23,308,440
0	0				
0	0	576,000,000	538,480,000	0	37,520,000
0	0				
0	0	3,600,000,000	3,600,000,000	0	0
0	0				
0	0	146,000,000	145,989,510	0	10,490
0	0				
0	0	28,027,000,000	27,154,319,980	0	872,680,020
0	0				
0	0	5,112,808,000	4,555,719,330	0	557,088,670
0	0				
0	0	11,805,775,000	11,670,993,010	0	134,781,990
0	0				
0	0	9,267,000,000	9,174,727,490	0	92,272,510
0	0				
0	0	1,001,417,000	913,829,550	0	87,587,450
0	0				
0	0	840,000,000	839,050,600	0	949,400
0	0				
0	0	22,885,000,000	22,182,283,320	0	702,716,680
0	-120,000,000				
0	0	8,643,000,000	8,589,614,020	0	53,385,980
0	0				

구 분	세출예산액(A)	예산결정후	
		전년도이월액/ 초과지출승인액	예비비
110목 인건비	5,000,000	0	0
		0	0
210목 운영비	418,673,000	0	0
		0	0
220목 여비	199,730,000	0	0
		0	0
240목 업무추진비	40,597,000	0	0
		0	0
260목 연구용역비	100,000,000	0	0
		0	0
320목 민간이전	4,420,000,000	0	0
		0	0
340목 해외이전	3,459,000,000	0	0
		0	0
6134세항(단위사업) 교육훈련 및 대국민 기상인식 제고	14,362,000,000	0	0
		0	0
110목 인건비	629,472,000	0	0
		0	0
210목 운영비	9,456,324,000	0	0
		0	0
220목 여비	245,606,000	0	0
		0	0
240목 업무추진비	8,661,000	0	0
		0	0
260목 연구용역비	895,100,000	0	0
		0	0
310목 보전금	10,000,000	0	0
		0	0
320목 민간이전	122,837,000	0	0
		0	0
420목 건설비	1,750,000,000	0	0
		0	0
430목 유형자산	1,244,000,000	0	0
		0	0
7100항(프로그램) 기상행정 지원	117,166,000,000	5,759,457,540	0
		0	0

(단위: 원)

증감액 (B)		세출예산현액 (C)=A+B	지 출 액	다음연도 이월액	불 용 액
전용	이용 및 이체				
0	0	5,000,000	4,947,400	0	52,600
0	0				
0	0	418,673,000	396,273,050	0	22,399,950
0	0				
0	0	199,730,000	189,413,100	0	10,316,900
0	0				
0	0	40,597,000	25,280,470	0	15,316,530
0	0				
0	0	100,000,000	94,700,000	0	5,300,000
0	0				
0	0	4,420,000,000	4,420,000,000	0	0
0	0				
0	0	3,459,000,000	3,459,000,000	0	0
0	0				
0	0	14,242,000,000	13,592,669,300	0	649,330,700
0	-120,000,000				
0	0	629,472,000	594,419,850	0	35,052,150
0	0				
0	0	9,336,324,000	8,904,150,680	0	432,173,320
0	-120,000,000				
0	0	245,606,000	218,355,800	0	27,250,200
0	0				
0	0	8,661,000	8,142,580	0	518,420
0	0				
0	0	895,100,000	851,670,000	0	43,430,000
0	0				
0	0	10,000,000	10,000,000	0	0
0	0				
0	0	122,837,000	77,683,830	0	45,153,170
0	0				
0	0	1,750,000,000	1,692,103,210	0	57,896,790
0	0				
0	0	1,244,000,000	1,236,143,350	0	7,856,650
0	0				
1,119,209,000	0	122,090,457,540	120,066,174,650	9,900,000	2,014,382,890
-1,119,209,000	-835,000,000				

구 분	세출예산액(A)	예산결정후	
		전년도이월액/ 초과지출승인액	예비비
7101세항(단위사업) 본부인건비	40,445,000,000	0	0
110목 인건비	40,445,000,000	0	0
7102세항(단위사업) 소속기관 인건비	15,176,000,000	0	0
110목 인건비	15,176,000,000	0	0
7107세항(단위사업) 지방청인건비	34,038,000,000	0	0
110목 인건비	34,038,000,000	0	0
7111세항(단위사업) 본부 기본경비	7,072,000,000	0	0
110목 인건비	29,966,000	0	0
210목 운영비	5,805,544,000	0	0
220목 여비	546,881,000	0	0
240목 업무추진비	176,205,000	0	0
250목 직무수행경비	273,600,000	0	0
310목 보전금	71,000,000	0	0
320목 민간이전	51,073,000	0	0
420목 건설비	1,718,000	0	0
430목 유형자산	116,013,000	0	0
7118세항(단위사업) 소속기관 기본경비	799,000,000	0	0
210목 운영비	594,761,000	0	0

(단위: 원)

증감액 (B)		세출예산현액 (C)=A+B	지 출 액	다음연도 이월액	불 용 액
전용	이용 및 이체				
0	0	40,068,601,000	39,911,980,770	0	156,620,230
-376,399,000	0				
0	0	40,068,601,000	39,911,980,770	0	156,620,230
-376,399,000	0				
15,000,000	0	14,740,480,000	14,412,607,940	0	327,872,060
-5,520,000	-445,000,000				
15,000,000	0	14,740,480,000	14,412,607,940	0	327,872,060
-5,520,000	-445,000,000				
133,000,000	0	33,491,000,000	33,178,251,580	0	312,748,420
-290,000,000	-390,000,000				
133,000,000	0	33,491,000,000	33,178,251,580	0	312,748,420
-290,000,000	-390,000,000				
747,540,000	0	7,641,259,000	7,291,469,690	0	349,789,310
-178,281,000	0				
205,100,000	0	235,066,000	223,657,580	0	11,408,420
0	0				
379,860,000	0	6,007,123,000	5,784,903,890	0	222,219,110
-178,281,000	0				
139,281,000	0	686,162,000	609,048,810	0	77,113,190
0	0				
0	0	176,205,000	161,625,940	0	14,579,060
0	0				
0	0	273,600,000	265,859,270	0	7,740,730
0	0				
0	0	71,000,000	71,000,000	0	0
0	0				
23,299,000	0	74,372,000	69,729,820	0	4,642,180
0	0				
0	0	1,718,000	746,000	0	972,000
0	0				
0	0	116,013,000	104,898,380	0	11,114,620
0	0				
51,095,000	0	772,020,000	740,266,540	0	31,753,460
-78,075,000	0				
4,559,000	0	521,804,000	495,980,450	0	25,823,550
-77,516,000	0				

구 분	세출예산액(A)	예산결정후	
		전년도이월액/ 초과지출승인액	예비비
220목 여비	52,379,000	0	0
		0	0
240목 업무추진비	12,907,000	0	0
		0	0
250목 직무수행경비	73,500,000	0	0
		0	0
320목 민간이전	32,953,000	0	0
		0	0
430목 유형자산	32,500,000	0	0
		0	0
7124세항(단위사업) 지방청 기본경비	5,487,000,000	0	0
		0	0
110목 인건비	100,250,000	0	0
		0	0
210목 운영비	4,358,029,000	0	0
		0	0
220목 여비	488,127,000	0	0
		0	0
240목 업무추진비	67,074,000	0	0
		0	0
250목 직무수행경비	185,520,000	0	0
		0	0
420목 건설비	10,000,000	0	0
		0	0
430목 유형자산	278,000,000	0	0
		0	0
7137세항(단위사업) 청사 시설 개선	14,149,000,000	5,759,457,540	0
		0	0
110목 인건비	8,083,520,000	0	0
		0	0
210목 운영비	1,939,701,000	0	0
		0	0
240목 업무추진비	776,000	0	0
		0	0
320목 민간이전	1,583,003,000	0	0
		0	0

(단위: 원)

증감액 (B)		세출예산현액 (C)=A+B	지출액	다음연도 이월액	불용액
전용	이용 및 이체				
39,510,000	0	91,889,000	87,436,660	0	4,452,340
0	0				
0	0	12,907,000	11,936,000	0	971,000
0	0				
1,506,000	0	74,447,000	74,208,300	0	238,700
-559,000	0				
5,520,000	0	38,473,000	38,344,890	0	128,110
0	0				
0	0	32,500,000	32,360,240	0	139,760
0	0				
155,574,000	0	5,522,260,000	5,381,993,030	0	140,266,970
-120,314,000	0				
1,620,000	0	101,870,000	100,125,410	0	1,744,590
0	0				
35,000,000	0	4,272,715,000	4,142,233,180	0	130,481,820
-120,314,000	0				
118,954,000	0	607,081,000	600,977,420	0	6,103,580
0	0				
0	0	67,074,000	66,823,200	0	250,800
0	0				
0	0	185,520,000	184,305,960	0	1,214,040
0	0				
0	0	10,000,000	9,996,000	0	4,000
0	0				
0	0	278,000,000	277,531,860	0	468,140
0	0				
17,000,000	0	19,854,837,540	19,149,605,100	9,900,000	695,332,440
-70,620,000	0				
0	0	8,081,900,000	8,006,969,320	0	74,930,680
-1,620,000	0				
0	0	1,887,701,000	1,777,134,840	0	110,566,160
-52,000,000	0				
0	0	776,000	751,700	0	24,300
0	0				
0	0	1,583,003,000	1,493,219,870	0	89,783,130
0	0				

구 분	세출예산액(A)	예산결정후	
		전년도이월액/ 초과지출승인액	예비비
420목 건설비	2,018,000,000	5,530,535,340	0
		0	0
430목 유형자산	68,000,000	228,922,200	0
		0	0
440목 무형자산	456,000,000	0	0
		0	0
<b>혁신도시건설특별회계</b>	<b>1,943,000,000</b>	<b>181,000,000</b>	<b>0</b>
		<b>0</b>	<b>0</b>
150장(분야) 과학기술	1,943,000,000	181,000,000	0
		0	0
153관(부문) 과학기술일반	1,943,000,000	181,000,000	0
		0	0
7100항(프로그램) 기상행정 지원	1,943,000,000	181,000,000	0
		0	0
7141세항(단위사업) 기상청 이전	1,943,000,000	181,000,000	0
		0	0
420목 건설비	1,943,000,000	181,000,000	0
		0	0

(단위: 원)

증감액 (B)		세출예산현액 (C)=A+B	지 출 액	다음연도 이월액	불 용 액
전용	이용 및 이체				
0	0	7,531,535,340	7,104,556,470	9,900,000	417,078,870
-17,000,000	0				
17,000,000	0	313,922,200	312,562,900	0	1,359,300
0	0				
0	0	456,000,000	454,410,000	0	1,590,000
0	0				
<b>0</b>	<b>0</b>	<b>2,124,000,000</b>	<b>2,070,600,000</b>	<b>53,318,000</b>	<b>82,000</b>
<b>0</b>	<b>0</b>				
0	0	2,124,000,000	2,070,600,000	53,318,000	82,000
0	0				
0	0	2,124,000,000	2,070,600,000	53,318,000	82,000
0	0				
0	0	2,124,000,000	2,070,600,000	53,318,000	82,000
0	0				
0	0	2,124,000,000	2,070,600,000	53,318,000	82,000
0	0				
0	0	2,124,000,000	2,070,600,000	53,318,000	82,000
0	0				
0	0	2,124,000,000	2,070,600,000	53,318,000	82,000
0	0				

### 3. 부속서류

#### 1) 계속비 결산명세서

종료사업 계속비 결산명세서

구 분	연부예산액 (A)	예산결정후	
		전년도이월액	예비비
			해 당

연 도	목	연부예산액 (A)	예산결정후 증감액 (B)	
			전년도이월액	예비비 전용
				해 당

진행중인사업 계속비 결산명세서

구 분	연부예산액 (A)	예산결정후	
		전년도이월액	예비비
			해 당

연 차	목	연부예산액 (A)	예산결정후 증감액 (B)	
			전년도이월액	예비비 전용
				해 당

(단위: 원)

증감액 (B)		세출예산현액 (C)=A+B	지 출 액	다음연도 이월액	불 용 액
전용	이용및이체				

없 음

(단위: 원)

		세출예산현액 (C)=A+B	지 출 액	다음연도 이월액	불 용 액
	이용및이체				

없 음

(단위: 원)

증감액 (B)		세출예산현액 (C)=A+B	지 출 액	다음연도 이월액	불 용 액
전용	이용및이체				

없 음

(단위: 원)

		세출예산현액 (C)=A+B	지 출 액	다음연도 이월액	불 용 액
	이용및이체				

없 음

## 1의2) 세입세출결산 사업별 설명서

### □ 세입결산 사업별설명

구 분	세입예산액	세입예산현액	징수결정액 (D=A+B+C)
<b>합 계</b>	<b>8,505,000,000</b>	<b>8,505,000,000</b>	<b>8,654,845,040</b>
<b>일반회계</b>	<b>8,505,000,000</b>	<b>8,505,000,000</b>	<b>8,654,845,040</b>
11관 재산수입	523,000,000	523,000,000	1,123,758,460
51항 관유물대여료	53,000,000	53,000,000	66,325,740
54항 기타이자수입및재산수입	470,000,000	470,000,000	1,057,432,720
12관 경상이전수입	3,667,000,000	3,667,000,000	2,606,603,660
56항 벌금,물수금및과태료	0	0	2,996,920
57항 변상금및위약금	470,000,000	470,000,000	727,005,500
59항 기타경상이전수입	3,197,000,000	3,197,000,000	1,876,601,240
13관 재화및용역판매수입	4,275,000,000	4,275,000,000	4,896,861,920
64항 입장료수입	50,000,000	50,000,000	145,676,780
65항 면허료및수수료	4,220,000,000	4,220,000,000	4,625,707,340
69항 잡수입	5,000,000	5,000,000	125,477,800

(단위: 원)

수 납 액 (A)	미수납액(B)	불납결손액(C)	세입 개요 및 내역
<b>8,653,643,110</b>	<b>1,201,930</b>	<b>0</b>	
<b>8,653,643,110</b>	<b>1,201,930</b>	<b>0</b>	
1,123,758,460	0	0	
66,325,740	0	0	
			<세입개요>
			1.토지,건물,관유물대여에따른수입 66,325,740
1,057,432,720	0	0	
			<세입개요>
			1.관유물대여에따른수입 1,057,432,720
2,605,401,730	1,201,930	0	
2,996,920	0	0	
			<세입개요>
			<세입내역>
			1.징계부과금 2,996,920
726,312,870	692,630	0	
			<세입개요>
			1.공사및장비구매등의납기지연에따른 위약금수입 726,312,870
1,876,091,940	509,300	0	
			<세입개요>
			1.기상방송실전기료및각종환수금,출연 금반납금등 1,876,091,940
4,896,861,920	0	0	
145,676,780	0	0	
			<세입개요>
			1.기상과학관유료화에따른입장료 145,676,780
4,625,707,340	0	0	
			<세입개요>
			1.각종정보제공에따른수수료 4,625,707,340
125,477,800	0	0	
			<세입개요>
			1.기상년월보판매및폐기문서매각대금 125,477,800

구 분	세입예산액	세입예산현액	징수결정액 (D=A+B+C)
15관 관유물매각대	40,000,000	40,000,000	27,621,000
71항 고정자산매각대	40,000,000	40,000,000	27,621,000

(단위: 원)

---

수 납 액 (A)	미수납액(B)	불납결손액(C)	세입 개요 및 내역
27,621,000	0	0	
27,621,000	0	0	
			<세입개요>
			1.집기,자동차등불용매각대금 27,621,000

---

□ 세출결산 사업별설명

구 분	세출예산액	세출예산현액	지 출 액
<b>합 계</b>	<b>448,185,000,000</b>	<b>460,416,824,130</b>	<b>449,669,327,670</b>
<b>일반회계</b>	<b>446,242,000,000</b>	<b>458,292,824,130</b>	<b>447,598,727,670</b>
150장(분야) 과학기술	446,242,000,000	458,292,824,130	447,598,727,670
153관(부문) 과학기술일반	446,242,000,000	458,292,824,130	447,598,727,670
1100항(프로그램) 기상예보	16,024,000,000	16,024,000,000	15,760,442,440
1131세항(단위사업) 국가태풍센터 운영	1,006,000,000	1,006,000,000	984,127,540
1140항(프로그램) 기상관측	16,024,000,000	16,024,000,000	15,760,442,440
1141세항(단위사업) 기상관측망 운영	1,006,000,000	1,006,000,000	984,127,540
1142세항(단위사업) 기상관측망 관리	15,018,000,000	15,018,000,000	14,776,314,900
1200항(프로그램) 기상관측	137,177,000,000	143,245,271,710	139,244,794,390
1231세항(단위사업) 지상 및 고층 기상관측	46,667,000,000	49,813,270,750	47,109,050,930

(단위: 원)

다음연도 이월액	불 용 액	사업 개요 및 경비내역
2,362,624,720	8,384,871,740	
2,309,306,720	8,384,789,740	
2,309,306,720	8,384,789,740	
2,309,306,720	8,384,789,740	
0	263,557,560	
0	21,872,460	
		<사업개요>
		1. 사업내용 : 태풍예보시스템의 개선을 위한 국가태풍센터 운영
		2. 사업기간 : 계속
		3. 지원형태 : 직접수행
		4. 시행주체 : 국가
		<경비내역>
		1. 국가태풍센터 운영 984,127,540
0	241,685,100	
		<사업개요>
		1. 사업내용 : 동네예보서비스를 위한 수치예보시스템 개선 및 예보도구 선진화, 기상정보 전달체계 다양화
		2. 사업기간 : 계속
		3. 지원형태 : 직접수행
		4. 시행주체 : 국가
		<경비내역>
		1. 수문기상 예측정보시스템 구축(정보화) 810,260,090
		2. 선진예보시스템 구축 및 운영(정보화) 13,966,054,810
2,059,984,720	1,940,492,600	
1,879,012,720	825,207,100	
		<사업개요>
		1. 사업내용 : 지상, 고층 기상관측망 확충 및 항공기 도입, 운영
		2. 사업기간 : 계속
		3. 지원형태 : 직접수행
		4. 시행주체 : 국가

구 분	세출예산액	세출예산현액	지 출 액
1232세항(단위사업) 해양기상관측	19,970,000,000	20,310,640,960	20,076,122,890
1233세항(단위사업) 기상레이더 관측	9,011,000,000	9,092,360,000	8,655,133,500
1238세항(단위사업) 지진관측	15,065,000,000	15,035,000,000	14,725,894,950

(단위: 원)

다음연도 이월액	불 용 액	사업 개요 및 경비내역
		<경비내역>
		1. 지상·고층 기상관측망 확충 및 운영 33,206,987,450
		2. 다목적 기상항공기 도입 및 운영 2,626,008,460
		3. 기상·지진장비 인증센터 구축 및 운영 11,276,055,020
0	234,518,070	
		<사업개요>
		1. 사업내용 : 해양기상부이, 등표, 파고계, 기상관측선 운영 등 해양기상관측망 확충과 해양기상기지 운영
		2. 사업기간 : 계속
		3. 지원형태 : 직접수행
		4. 시행주체 : 국가
		<경비내역>
		1. 기상관측선 건조 및 운영 2,090,599,510
		2. 해양기상관측망 확충 및 운영 15,760,161,920
		3. 해양기상기지 구축 및 운영 2,225,361,460
180,972,000	256,254,500	
		<사업개요>
		1. 사업내용 : 국가 기상레이더관측망 첨단화 및 레이더 자료의 고품질화 등 레이더관측망 관리·운영
		2. 사업기간 : 계속
		3. 지원형태 : 직접수행
		4. 시행주체 : 국가
		<경비내역>
		1. 기상레이더 운영 8,655,133,500
0	309,105,050	
		<사업개요>
		1. 사업내용 : 지진관측망 운영 및 지진자료 수집분석
		2. 사업기간 : 계속
		3. 지원형태 : 직접수행
		4. 시행주체 : 국가
		<경비내역>
		1. 지진관측망 확충 및 운영 9,350,364,760

구 분	세출예산액	세출예산현액	지 출 액
1239세항(단위사업) 기상정보시스템 운영	46,464,000,000	48,994,000,000	48,678,592,120
1300항(프로그램) 기후변화 과학	17,446,000,000	17,490,220,000	17,134,731,160
1331세항(단위사업) 기후변화 과학정보 생산 및 서비스	11,176,000,000	11,220,220,000	10,864,731,160
1334세항(단위사업) 아태 기후정보서비스 및 연구 개발	6,270,000,000	6,270,000,000	6,270,000,000

다음연도 이월액	불 용 액	사업 개요 및 경비내역	
		2. 지진조기경보시스템 구축 및 운영(정보화)	5,375,530,190
0	315,407,880		
		<사업개요>	
		1. 사업내용 : 기상자료교환 및 기상정보통신시스템, 기상용 슈퍼컴퓨터 시스템 운영	
		2. 사업기간 : 계속	
		3. 지원형태 : 직접수행	
		4. 시행주체 : 국가	
		<경비내역>	
		1. 기상용슈퍼컴운영(정보화)	31,759,604,450
		2. 기상정보통신시스템 운영(정보화)	15,979,981,390
		3. 무선FAX시스템 운영(정보화)	939,006,280
27,890,000	327,598,840		
27,890,000	327,598,840		
		<사업개요>	
		1. 사업내용 : 기후정보 및 기후변화에 대한 장기예측 정보 생산, 기후변화 감시, 기후 국제협력 등	
		2. 사업기간 : 계속	
		3. 지원형태 : 직접수행	
		4. 시행주체 : 국가	
		<경비내역>	
		1. 기후과학 국제협력 역량 강화	956,682,110
		2. 지역 기후정보 생산 및 활용	5,590,934,440
		3. 기후변화 감시·서비스 체계 구축 및 운영	2,500,297,510
		4. 장기예보 선진 서비스 체계 구축	1,816,817,100
0	0		
		<사업개요>	
		1. 사업내용 : 아태지역의 기후정보 제공	
		2. 사업기간 : 계속	
		3. 지원형태 : 출연	
		4. 시행주체 : APEC 기후센터	
		<경비내역>	

구 분	세출예산액	세출예산현액	지 출 액
1400항(프로그램) 기상서비스 진흥	21,928,000,000	22,653,048,000	22,396,509,130
1431세항(단위사업) 기상산업 진흥	17,728,000,000	17,728,000,000	17,710,648,850
1433세항(단위사업) 기후자료 관리 서비스	4,200,000,000	4,925,048,000	4,685,860,280
3100항(프로그램) 기상연구	50,893,000,000	51,178,826,880	49,562,232,000
3133세항(단위사업) 선진기상·지진 기술개발	26,497,000,000	26,497,000,000	25,448,618,020

(단위: 원)

다음연도 이월액	불 용 액	사업 개요 및 경비내역	
		1. 아태 기후정보서비스 및 연구개발(R&D)	6,270,000,000
211,532,000	45,006,870		
0	17,351,150		
		<사업개요>	
		1. 사업내용 : 기상산업 발전 기반 조성, 고품질 기상상담서비스를 위한 기상정보 콜센터 운영	
		2. 사업기간 : 계속	
		3. 지원형태 : 직접수행, 출연	
		4. 시행주체 : 국가, 한국기상산업기술원	
		<경비내역>	
		1. 기상산업 활성화	15,318,330,370
		2. 기상정보 콜센터 구축 및 운영	2,392,318,480
211,532,000	27,655,720		
		<사업개요>	
		1. 사업내용 : 기상기후자료 관리 및 서비스 제공 및 기상 지수 발표	
		2. 사업기간 : 계속	
		3. 지원형태 : 직접수행	
		4. 시행주체 : 국가	
		<경비내역>	
		1. 국가기후자료관리 및 서비스체계 구축(정보화)	3,400,452,950
		2. 빅데이터 기반 기상기후 융합시스템 개선 및 운영(정보화)	1,285,407,330
0	1,616,594,880		
0	1,048,381,980		
		<사업개요>	
		1. 사업내용 : 미래 기상 및 지진분야 기술개발	
		2. 사업기간 : 계속	
		3. 지원형태 : 직접수행, 출연	
		4. 시행주체 : 국가, 한국기상산업기술원	
		<경비내역>	
		1. 국가레이더 통합 활용기술 개발(R&D)	1,759,615,920
		2. 스마트시티 기상기후 융합기술 개발(R&D)	744,000,000

구 분	세출예산액	세출예산현액	지 출 액
3137세항(단위사업) 기상관측위성개발	14,597,000,000	14,882,826,880	14,314,613,980
3138세항(단위사업) 기상·지진 See-At 기술개발	9,799,000,000	9,799,000,000	9,799,000,000
4100항(프로그램) 책임행정기관 운영	62,603,000,000	62,726,000,000	61,251,560,580
4101세항(단위사업) 책임행정기관 인건비	19,421,000,000	19,064,600,000	18,717,736,730

다음연도 이월액	불 용 액	사업 개요 및 경비내역	
		3. 기상재해 사전대비 중심의 시·공간 통합형수치예보기술 개발(R&D)	9,819,000,000
		4. 수치예보 지원 및 활용 기술 개발(R&D)	5,891,393,240
		5. 한반도 지하 단층·속도구조 통합모델 개발(II)(R&D)	3,070,000,000
		6. 지진화산업무 지원 및 활용 기술 개발(R&D)	1,376,608,860
		7. 한국형 도심항공교통(K-UAM) 안전운용체계 핵심기술개발(기상청)(R&D)	2,788,000,000
0	568,212,900		
		<사업개요>	
		1. 사업내용 : 천리안기상위성 운영 및 위성자료 수신 분석·활용기술개발, 천리안 후속 위성 개발 등	
		2. 사업기간 : 계속	
		3. 지원형태 : 직접수행	
		4. 시행주체 : 국가	
		<경비내역>	
		1. 기상위성 운영 및 활용 기술개발(R&D)	10,112,080,810
		2. 기상위성예보지원 및 융합서비스 기술개발(R&D)	4,202,533,170
0	0		
		<사업개요>	
		1. 사업내용 : 기상·기후분야 기초원천기술 개발 및 민간 기상서비스 기술개발 지원	
		2. 사업기간 : 계속	
		3. 지원형태 : 출연	
		4. 시행주체 : 한국기상산업기술원	
		<경비내역>	
		1. 기상·지진 See-At 기술개발연구(R&D)	600,000,000
		2. 기후 및 기후변화 감시·예측정보 응용 기술개발(R&D)	4,750,000,000
		3. 기상관측장비 핵심기술 및 관측자료 활용기법 개발(R&D)	410,000,000
		4. 지진·지진해일·화산 감시 응용기술 개발(R&D)	300,000,000
		5. 전문기관 기획평가관리(R&D)	799,000,000
		6. 위험기상 선제대응 기술개발(R&D)	2,940,000,000
0	1,474,439,420		
0	346,863,270		
		<사업개요>	
		1. 인건비	18,717,736,730

구 분	세출예산액	세출예산현액	지 출 액
4111세항(단위사업) 책임행정기관 기본경비	2,987,000,000	3,203,400,000	3,150,977,560
4131세항(단위사업) 항공기상관측	7,048,000,000	7,311,000,000	7,169,365,240
4132세항(단위사업) 항공기상정보시스템 운영	5,120,000,000	5,120,000,000	5,059,161,070
4133세항(단위사업) 국립기상과학원 연구개발	28,027,000,000	28,027,000,000	27,154,319,980

(단위: 원)

다음연도 이월액	불 용 액	사업 개요 및 경비내역
0	52,422,440	
		<사업개요>
		1. 기본경비 3,150,977,560
0	141,634,760	
		<사업개요>
		1. 사업내용 : 항공기상관측장비 설치, 운영 및 항공기상관서 청사 관리 운영
		2. 사업기간 : 계속
		3. 지원형태 : 직접수행
		4. 시행주체 : 국가
		<경비내역>
		1. 항공기상관측망 확충 및 운영 7,169,365,240
0	60,838,930	
		<사업개요>
		1. 사업내용 : 항공 기상예보 서비스체계 구축 및 운영, 홈페이지 운영 및 정보 제공 시스템 구축
		2. 사업기간 : 계속
		3. 지원형태 : 직접수행
		4. 시행주체 : 국가
		<경비내역>
		1. 항공항행 기상정보시스템 구축 및 운영(정보화) 1,459,161,070
		2. 차세대 항공교통 지원 항공기상 기술개발(R&D) 3,600,000,000
0	872,680,020	
		<사업개요>
		1. 사업내용 : 현업 적용 가능한 기상업무지원 기술개발 연구
		2. 사업기간 : 계속
		3. 지원형태 : 직접수행
		4. 시행주체 : 국가
		<경비내역>
		1. 기상연구시스템(정보화) 238,814,100
		2. 기상업무지원기술개발연구(R&D) 26,915,505,880

구 분	세출예산액	세출예산현액	지 출 액
6100항(프로그램) 국제협력교육홍보	23,005,000,000	22,885,000,000	22,182,283,320
6132세항(단위사업) 국제기상협력 및 선진기술 습득	8,643,000,000	8,643,000,000	8,589,614,020
6134세항(단위사업) 교육훈련 및 대국민 기상인식 제고	14,362,000,000	14,242,000,000	13,592,669,300
7100항(프로그램) 기상행정 지원	117,166,000,000	122,090,457,540	120,066,174,650
7101세항(단위사업) 본부인건비	40,445,000,000	40,068,601,000	39,911,980,770
7102세항(단위사업) 소속기관 인건비	15,176,000,000	14,740,480,000	14,412,607,940

(단위: 원)

다음연도 이월액	불 용 액	사업 개요 및 경비내역
0	702,716,680	
0	53,385,980	
		<사업개요> 1. 사업내용 : 국가간 기상협력 증진 및 선진기술 습득, 개도국 기상지원, 분담금 납부 2. 사업기간 : 계속 3. 지원형태 : 직접수행 4. 시행주체 : 국가
		<경비내역> 1. 국제기구및양국간기상협력 519,804,470 2. WMO국가분담금(ODA) 3,459,000,000 3. 개도국 기상기후업무 수행기반 구축·운영 지원(ODA) 4,610,809,550
0	649,330,700	
		<사업개요> 1. 사업내용 : 직원교육, 국민기상교육, 정책연구추진, 기상홍보 등 2. 사업기간 : 계속 3. 지원형태 : 직접수행 4. 시행주체 : 국가
		<경비내역> 1. 대국민 기상인식 제고 460,731,260 2. 기상정책연구사업 349,150,000 3. 기상교육정보시스템 구축 및 운영(정보화) 304,275,800 4. 행정효율성 증진 및 능력개발 633,616,310 5. 기상기후교육 2,908,275,720 6. 기상과학관·박물관 운영 8,936,620,210
9,900,000	2,014,382,890	
0	156,620,230	
		<사업개요> 1. 인건비 39,911,980,770
0	327,872,060	
		<사업개요>

구 분	세출예산액	세출예산현액	지 출 액
7107세항(단위사업) 지방청인건비	34,038,000,000	33,491,000,000	33,178,251,580
7111세항(단위사업) 본부 기본경비	7,072,000,000	7,641,259,000	7,291,469,690
7118세항(단위사업) 소속기관 기본경비	799,000,000	772,020,000	740,266,540
7124세항(단위사업) 지방청 기본경비	5,487,000,000	5,522,260,000	5,381,993,030
7137세항(단위사업) 청사 시설 개선	14,149,000,000	19,854,837,540	19,149,605,100
<b>혁신도시건설특별회계</b>	<b>1,943,000,000</b>	<b>2,124,000,000</b>	<b>2,070,600,000</b>
150장(분야) 과학기술	1,943,000,000	2,124,000,000	2,070,600,000
153관(부문) 과학기술일반	1,943,000,000	2,124,000,000	2,070,600,000
7100항(프로그램) 기상행정 지원	1,943,000,000	2,124,000,000	2,070,600,000
7141세항(단위사업) 기상청 이전	1,943,000,000	2,124,000,000	2,070,600,000

(단위: 원)

다음연도 이월액	불 용 액	사업 개요 및 경비내역	
		1. 인건비	14,412,607,940
0	312,748,420		
		<사업개요>	
		1. 인건비	33,178,251,580
0	349,789,310		
		<사업개요>	
		1. 기본경비	7,291,469,690
0	31,753,460		
		<사업개요>	
		1. 기본경비	740,266,540
0	140,266,970		
		<사업개요>	
		1. 기본경비	5,381,993,030
9,900,000	695,332,440		
		<사업개요>	
		1. 사업내용 : 본부 및 소속기관 청사시설 운영	
		2. 사업기간 : 계속	
		3. 지원형태 : 직접수행	
		4. 시행주체 : 국가	
		<경비내역>	
		1. 슈퍼컴센터 청사시설 관리	647,046,250
		2. 기상청 청사이전	396,528,380
		3. 기상청 청사시설 관리	18,106,030,470
<b>53,318,000</b>	<b>82,000</b>		
53,318,000	82,000		
53,318,000	82,000		
53,318,000	82,000		
53,318,000	82,000		

---

구 분

세출예산액

세출예산현액

지 출 액

---

(단위: 원)

---

다음연도 이월액	불 용 액	사업 개요 및 경비내역
		<p data-bbox="578 354 668 378">&lt;사업개요&gt;</p> <ol data-bbox="578 393 1043 564" style="list-style-type: none"><li>1. 사업내용 : 기상청 국가기상센터 대전청사옆 부지에 신축</li><li>2. 사업기간 : 계속</li><li>3. 사업규모 : 413억원</li><li>4. 지원형태 : 직접수행</li><li>5. 시행주체 : 국가</li></ol> <p data-bbox="578 619 668 642">&lt;경비내역&gt;</p> <ol data-bbox="578 658 1273 678" style="list-style-type: none"><li>1. 기상청 국가기상센터 신축 <span style="float: right;">2,070,600,000</span></li></ol>

---

## 2) 총액계상 사업집행명세서

총괄

구	분	세출예산액 (A)	예산결정후 증감액 (B)		
			전년도이월액/ 초과지출승인액	예비비	전용
				해	당

총액계상사업 집행명세서

구	분	세부사업	세출예산액 (A)	예산결정후 증감액 (B)		
				전년도이월액/ 초과지출승인액	예비비	전용
					해	당

(단위: 원)

---

이용 및 이체	세출예산현액 (C)=A+B	지 출 액	다음연도 이월액	불 용 액
없	음			

---

(단위: 원)

---

이용 및 이체	세출예산현액 (C)= A+B	지 출 액	다음연도 이월액	불 용 액
없	음			

---

3) 수입대체경비 사용명세서

(1) 수입대체경비 사용명세서

세입결산명세서

구 분	세입예산액	이체등증감액	세입예산현액 (A)	정수결정액
				해 당

세출결산명세서

구 분	세출예산액 (A)	예산결정후 증감액 (B)		
		전년도이월액/ 초과지출승인액	전용	이용 및 이체
				해 당

(단위: 원)

---

수 납 액 (B)	불납결손액	미 수 납 액	초과수입수납액 (B-A)	예산현액대비 증감사유
없	음			

---

(단위: 원)

---

세출예산현액 (C=A+B)	지 출 액	다음연도 이월액	불 용 액	초과지출액
없	음			

---

(2) 수입금마련지출 사용명세서

세입결산명세서

구 분	세입예산액	이체등증감액	세입예산현액 (A)	징수결정액
				해 당

세출결산명세서

구 분	세출예산액 (A)	예산결정후 증감액 (B)		
		전년도이월액/ 초과지출승인액	전용	이용 및 이체
				해 당

(단위: 원)

---

수 납 액 (B)	불납결손액	미 수 납 액	초과수입수납액 (B-A)	예산현액대비 증감사유
없	음			

---

(단위: 원)

---

세출예산현액 (C)=A+B	지 출 액	다음연도 이월액	불 용 액	초과지출액
없	음			

---

(3) 초과수입금 사용명세서

세입결산명세서

구 분	세입예산액	이체등증감액	세입예산현액 (A)	정수결정액
				해 당

세출결산명세서

구 분	세출예산액 (A)	예산결정후 증감액 (B)		
		전년도이월액/ 초과지출승인액	전용	이용 및 이체
				해 당

(단위: 원)

---

수 납 액 (B)	불납결손액	미 수 납 액	초과수입수납액 (B-A)	예산현액대비 증감사유
없	음			

---

(단위: 원)

---

세출예산현액 (C)=A+B	지 출 액	다음연도 이월액	불 용 액	초과지출액
없	음			

---

#### 4) 이월명세서

구 분	세출예산액	세출예산현액
<b>합 계</b>	<b>31,382,041,000</b>	<b>39,626,340,710</b>
<b>일반회계</b>	<b>29,439,041,000</b>	<b>37,502,340,710</b>
150장(분야) 과학기술	29,439,041,000	37,502,340,710
153관(부문) 과학기술일반	29,439,041,000	37,502,340,710
1200항(프로그램) 기상관측	22,945,597,000	24,730,093,370
1231세항(단위사업) 지상 및 고층 기상관측	16,506,301,000	18,234,297,370
210목 운영비	5,908,301,000	4,710,468,450
260목 연구용역비	3,639,000,000	3,639,000,000
430목 유형자산	6,959,000,000	9,884,828,920
1233세항(단위사업) 기상레이더 관측	6,439,296,000	6,495,796,000
210목 운영비	6,439,296,000	6,495,796,000
1300항(프로그램) 기후변화 과학	2,667,444,000	2,707,664,000
1331세항(단위사업) 기후변화 과학정보 생산 및 서비스	2,667,444,000	2,707,664,000
210목 운영비	2,667,444,000	2,707,664,000
1400항(프로그램) 기상서비스 진흥	1,808,000,000	2,533,048,000
1433세항(단위사업) 기후자료 관리 서비스	1,808,000,000	2,533,048,000
260목 연구용역비	1,808,000,000	2,533,048,000
7100항(프로그램) 기상행정 지원	2,018,000,000	7,531,535,340
7137세항(단위사업) 청사 시설 개선	2,018,000,000	7,531,535,340
420목 건설비	2,018,000,000	7,531,535,340
<b>혁신도시건설특별회계</b>	<b>1,943,000,000</b>	<b>2,124,000,000</b>
150장(분야) 과학기술	1,943,000,000	2,124,000,000
153관(부문) 과학기술일반	1,943,000,000	2,124,000,000
7100항(프로그램) 기상행정 지원	1,943,000,000	2,124,000,000
7141세항(단위사업) 기상청 이전	1,943,000,000	2,124,000,000
420목 건설비	1,943,000,000	2,124,000,000

(단위: 원)

지출액	다음연도 이월액		불용액	이월사유
	명시아월	사고이월		
<b>35,845,767,800</b>	<b>0</b>	<b>2,362,624,720</b>	<b>1,417,948,190</b>	
<b>33,775,167,800</b>	<b>0</b>	<b>2,309,306,720</b>	<b>1,417,866,190</b>	
33,775,167,800	0	2,309,306,720	1,417,866,190	
33,775,167,800	0	2,309,306,720	1,417,866,190	
21,771,368,380	0	2,059,984,720	898,740,270	
15,542,422,110	0	1,879,012,720	812,862,540	
4,405,533,760	0	21,940,000	282,994,690	흑산도 고층기상관측용 수소가스 시설 개선 긴급수리 수행
2,939,600,000	0	670,900,000	28,500,000	사업규모가 크고 기술적 복잡도가 높아 사업기간이 장기(11개월)로 산정
8,197,288,350	0	1,186,172,720	501,367,850	유찰 등으로 인한 사업체결 지연
6,228,946,270	0	180,972,000	85,877,730	
6,228,946,270	0	180,972,000	85,877,730	해외제조사에 예비품 제작지연으로 납품일정 지연
2,586,666,950	0	27,890,000	93,107,050	
2,586,666,950	0	27,890,000	93,107,050	
2,586,666,950	0	27,890,000	93,107,050	오존센서 품질 검사 결과 미적합 발견으로 신규 오존센서 수령으로 인한 이월
2,312,576,000	0	211,532,000	8,940,000	
2,312,576,000	0	211,532,000	8,940,000	
2,312,576,000	0	211,532,000	8,940,000	계약기간 미도래에 따른 용역사업 계약 잔금
7,104,556,470	0	9,900,000	417,078,870	
7,104,556,470	0	9,900,000	417,078,870	
7,104,556,470	0	9,900,000	417,078,870	도시계획시설 사업일시계획인가 열람공고(2주), 고시(1주), 준공(15일) 등 처리절차 지연
<b>2,070,600,000</b>	<b>0</b>	<b>53,318,000</b>	<b>82,000</b>	
2,070,600,000	0	53,318,000	82,000	
2,070,600,000	0	53,318,000	82,000	
2,070,600,000	0	53,318,000	82,000	
2,070,600,000	0	53,318,000	82,000	
2,070,600,000	0	53,318,000	82,000	설계사업법정부과용역 사업비 이월

### 5) 명시이월비 집행명세서

---

구 분	전년도명시이월한도	전년도명시이월금액
		해 당

---

(단위: 원)

---

지 출 액	체차이월금액	불 용 액	체차이월사유
없	음		

---

6) 정부기업특별회계 회전자금운용명세서

구 분	수 입			증감(A-B)
	당년도 운용계획	당년도 운용실적(A)	전년도 운용실적(B)	
				해 당

(단위: 원)

구	분	지			
		당년도 운용계획	당년도 운용실적(A)	전년도 운용실적(B)	증감(A-B)
없	미				

7) 성인지 결산서 : 해당없음

“공 란”

**8) 예비금(비) 사용명세서**

**(1) 예비금(비) 사용조서·사용명세서**

예비비 사용조서

사 항		지출결정액	배 정 액
구 분	세구분		
			해 당

예비비 사용명세서

구 분	예비비예산액(A)	증감액(B)	
		지출결정액	전용
			해 당

(단위: 원)

---

지 출 액	다음연도 이월액	불 용 액	대통령결재일	내 용
없	음			

---

(단위: 원)

---

이용및이체	예산현액 (C)=A+B	지 출 액 (D)	다음연도 이월액 (E)	불 용 액 (C-D-E)
없				음

---

(2) 일반회계에서 전입받은 특별회계 예비비 사용조서 명세서

일반회계에서 전입받은 특별회계 예비비 사용조서

사 항		지출결정액	배 정 액
구 분	세구분		
			해 당

일반회계에서 전입받은 특별회계 예비비 사용명세서

구 분	예산액	예산결정후 증감액	
		지출결정액	전용
			해 당

(단위 : 원)

---

지 출 액	다음연도 이월액	불 용 액	대통령결재일	내 용
-------	----------	-------	--------	-----

---

없 음

---

이용및이체	예산현액	지 출 액	다음연도 이월액	불 용 액
-------	------	-------	----------	-------

---

없 음

## 8의2) 총사업비 관리대상 사업의 사업별 집행명세서

### 가. 총사업비 관리대상 결산 사업 총괄표[예산]

회	계	대상 사업	총사업비 (A)	집행 (B=C+b)	% (B/A)	'23년까지 집행액 (C)								
합	계	3	101,597,000,000	58,231,600,000	57.3	49,759,746,320								
일	반	회	계	2	56,161,000,000	56,161,000,000	100							
혁	신	도	시	건	설	특	별	회	계	1	45,436,000,000	2,070,600,000	4.6	0

### 나. 사업별 집행명세서[예산]

회	계	총사업비명	사업 기간	총사업비 (A)	집행 (B=C+b)	% (B/A)								
합	계			101,597,000,000	58,231,600,000	57.3								
일	반	회	계	[기상·지진장비 인증센터 구축 및 운영]기상·지진장비 인증센터 구축 및 운영	'20~'23 (4년)	22,681,000,000	22,681,000,000	100						
일	반	회	계	[기상청 청사 시설 관리]국립여수해양기상과학관 신축사업	'19~'24 (6년)	33,480,000,000	33,480,000,000	100						
혁	신	도	시	건	설	특	별	회	계	[기상청 국가기상센터 신축] 기상청 국가기상센터 신축 사업	'23~'28 (6년)	45,436,000,000	2,070,600,000	4.6

(단위: 개, 원)

세출예산액	'24년				'25년이후 집행예정액 (A-B)
	예산현액 (a)	집행액 (b)	이월액 (c)	불용액 (a-b-c)	
<b>1,943,000,000</b>	<b>8,525,253,680</b>	<b>8,471,853,680</b>	<b>53,318,000</b>	<b>82,000</b>	<b>43,365,400,000</b>
0	6,401,253,680	6,401,253,680	0	0	0
1,943,000,000	2,124,000,000	2,070,600,000	53,318,000	82,000	43,365,400,000

(단위: 원)

'23년까지 집행액 (C)	'24년					'25년이후 집행예정액 (A-B)
	세출예산액	예산현액 (a)	집행액 (b)	이월액 (c)	불용액 (a-b-c)	
<b>49,759,746,320</b>	<b>1,943,000,000</b>	<b>8,525,253,680</b>	<b>8,471,853,680</b>	<b>53,318,000</b>	<b>82,000</b>	<b>43,365,400,000</b>
21,293,225,620	0	1,387,774,380	1,387,774,380	0	0	0
28,466,520,700	0	5,013,479,300	5,013,479,300	0	0	0
0	1,943,000,000	2,124,000,000	2,070,600,000	53,318,000	82,000	43,365,400,000

9) 현물출자명세서

(1) 현물출자 개요

현물출자 추진경위

현물출자 법적근거

현물출자 진행일정

구 분	출자신청일	국무회의 심의·결정일	대통령 승인	출자시행일

(2) 당해연도 현물출자 집행실적

(단위: 원)

출자대상기관	출자일	종류별	수량 단위	수량 (건수)	현물출자액	장부가액
			해	당	없	음

“공 란”

10) 재정증권발행 및 한국은행 일시차입금 운용명세서

총괄

회 계 (계 정)	차 입 한 도 (A)	재정증권발행 (a)	
		해	당

재정증권발행 및 상환 실적

회 계 (계 정)	발 행	
	발 행 일 자	발 행 금 액 (A)

해 당

한국은행 일시차입 및 상환실적

구 분	차 입		
	차입일자	차입금액 (A)	차입금리

해 당

(단위: 원)

차 입 실 적 (B)		증 감 (A-B)
한국은행 일시차입(b)	계 (B = a + b)	
없	음	

(단위: 원, %)

상 환			잔 액 (A - B)
발 행 금 리	상 환 일 자	상 환 금 액 (B)	
없	음		

(단위: 원, %)

상 환		잔 액 (A-B)	차입사유
상환일자	상환금액 (B)		
없	음		

## 제2장. 수입지출결산

### 1. 수입결산보고서

구	분	당초 수입계획액 (A)	기금운용계획변경액(B)		
			국회심의	기재부협의	자체변경등
				해	당

(단위: 원)

수정 수입계획액 (C=A+B)	징수결정액	수 납 액(D)	불납결손액	미수납액	수정수입계획액과 수납액의 차 (D-C)	증감사유
없	음					

## 2. 지출결산보고서

구	분	당초 지출계획액 (A)	기금운용계획변경액(B)		
			국회심의	기재부협의	자체변경등
					해 당

(단위: 원)

---

수정 지출계획액 (C=A+B)	전년도이월액	지출계획현액	지 출 액	다음연도 이월액	불 용 액
없	음				

---

### 3. 부속서류

#### 1) 자원조성실적표

---

연도	누계	합계(A+B)	자 본			
			정부출연금	전입금	재정운영결과	기타

---

해 당

(단위: 원)

---

장 기 부 채							
소 계 (A)	차 입 금	채 권	예 탁 금	차 관	기 타	소 계 (B)	

---

없 음

2) 성인지 기금결산서 : 해당없음

3) 기금운용계획 변경내용 설명서

변경사유

변경내역

< 수 입 >

(단위: 백만원)

구 분	변경 일자	당초(A)	변경 (B)	증감 (B-A)	사 유
해 당 없 음					

< 지 출 >

(단위: 백만원)

구 분	변경 일자	당초(A)	변경 (B)	증감 (B-A)	사 유
해 당 없 음					

“공 란”

4) 총사업비 관리대상 사업의 사업별 집행명세서

가. 총사업비 관리대상 결산 사업 총괄표[기금]

회	계	대상 사업	총사업비 (A)	집행 (B=C+b)	% (B/A)	'23년까지 집행액 (C)
						해 당

나. 사업별 집행명세서[기금]

회	계	총사업비명	사업 기간	총사업비 (A)	집행 (B=C+b)	% (B/A)
						해 당

(단위: 개, 원)

세출예산액	'24년				'25년이후 집행예정액 (A-B)
	예산현액 (a)	집행액 (b)	이월액 (c)	불용액 (a-b-c)	
없	음				

(단위: 원)

'23년까지 집행액 (C)	'24년					'25년이후 집행예정액 (A-B)
	세출예산액	예산현액 (a)	집행액 (b)	이월액 (c)	불용액 (a-b-c)	
없	음					



## <참고> 프로그램 결산

# 1. 연차별 프로그램 결산 총괄표

구 분	2023 지 출 액
<b>합 계</b>	<b>459,125,978,980</b>
150장(분야) 과학기술	459,125,978,980
153관(부문) 과학기술일반	459,125,978,980
1100항(프로그램) 기상예보	11,519,946,370
1200항(프로그램) 기상관측	131,252,250,070
1300항(프로그램) 기후변화 과학	14,766,829,770
1400항(프로그램) 기상서비스 진흥	33,162,968,460
3100항(프로그램) 기상연구	64,864,438,340
4100항(프로그램) 책임행정기관 운영	62,973,358,560
6100항(프로그램) 국제협력교육홍보	10,639,048,480
7100항(프로그램) 기상행정 지원	129,947,138,930

(단위: 원, %)

---

2024

---

예 산 액 (A)	지 출 액 (B)	비 율 (B/A)
<b>448,185,000,000</b>	<b>449,669,327,670</b>	<b>100.3</b>
448,185,000,000	449,669,327,670	100.3
448,185,000,000	449,669,327,670	100.3
16,024,000,000	15,760,442,440	98.4
137,177,000,000	139,244,794,390	101.5
17,446,000,000	17,134,731,160	98.2
21,928,000,000	22,396,509,130	102.1
50,893,000,000	49,562,232,000	97.4
62,603,000,000	61,251,560,580	97.8
23,005,000,000	22,182,283,320	96.4
119,109,000,000	122,136,774,650	102.5

## 2. 당년도 프로그램 결산 총괄표

구 분	회계/기금	세출예산액/ 수정지출계획액	전년도이월액
<b>합 계</b>		<b>448,185,000,000</b>	<b>12,231,824,130</b>
150장(분야) 과학기술		448,185,000,000	12,231,824,130
153관(부문) 과학기술일반		448,185,000,000	12,231,824,130
1100항(프로그램) 기상예보		16,024,000,000	0
1131세항(단위사업) 국가태풍센터 운영	일반회계	1,006,000,000	0
1140세항(단위사업) 예보 및 통보체계 개선	일반회계	15,018,000,000	0
1200항(프로그램) 기상관측		137,177,000,000	4,803,271,710
1231세항(단위사업) 지상 및 고층 기상관측	일반회계	46,667,000,000	4,365,770,750
1232세항(단위사업) 해양기상관측	일반회계	19,970,000,000	341,140,960
1233세항(단위사업) 기상레이더 관측	일반회계	9,011,000,000	96,360,000
1238세항(단위사업) 지진관측	일반회계	15,065,000,000	0
1239세항(단위사업) 기상정보시스템 운영	일반회계	46,464,000,000	0
1300항(프로그램) 기후변화 과학		17,446,000,000	44,220,000
1331세항(단위사업) 기후변화 과학정보 생산 및 서비스	일반회계	11,176,000,000	44,220,000
1334세항(단위사업) 아태 기후정보서비스 및 연구개발	일반회계	6,270,000,000	0
1400항(프로그램) 기상서비스 진흥		21,928,000,000	725,048,000
1431세항(단위사업) 기상산업 진흥	일반회계	17,728,000,000	0
1433세항(단위사업) 기후자료 관리 서비스	일반회계	4,200,000,000	725,048,000
3100항(프로그램) 기상연구		50,893,000,000	105,826,880
3133세항(단위사업) 선진기상-지진 기술개발	일반회계	26,497,000,000	0
3137세항(단위사업) 기상관측위성개발	일반회계	14,597,000,000	105,826,880
3138세항(단위사업) 기상-지진 See-At 기술개발	일반회계	9,799,000,000	0
4100항(프로그램) 책임행정기관 운영		62,603,000,000	613,000,000
4101세항(단위사업) 책임행정기관 인건비	일반회계	19,421,000,000	0
4111세항(단위사업) 책임행정기관 기본경비	일반회계	2,987,000,000	0
4131세항(단위사업) 항공기상관측	일반회계	7,048,000,000	613,000,000
4132세항(단위사업) 항공기상정보시스템 운영	일반회계	5,120,000,000	0
4133세항(단위사업) 국립기상과학원 연구개발	일반회계	28,027,000,000	0
6100항(프로그램) 국제협력교육홍보		23,005,000,000	0
6132세항(단위사업) 국제기상협력 및 선진기술 습득	일반회계	8,643,000,000	0
6134세항(단위사업) 교육훈련 및 대국민 기상인식 제고	일반회계	14,362,000,000	0

(단위: 원)

세출예산현액/ 지출계획현액	지 출 액	다음연도 이월액	불 용 액
<b>460,416,824,130</b>	<b>449,669,327,670</b>	<b>2,362,624,720</b>	<b>8,384,871,740</b>
460,416,824,130	449,669,327,670	2,362,624,720	8,384,871,740
460,416,824,130	449,669,327,670	2,362,624,720	8,384,871,740
16,024,000,000	15,760,442,440	0	263,557,560
1,006,000,000	984,127,540	0	21,872,460
15,018,000,000	14,776,314,900	0	241,685,100
143,245,271,710	139,244,794,390	2,059,984,720	1,940,492,600
49,813,270,750	47,109,050,930	1,879,012,720	825,207,100
20,310,640,960	20,076,122,890	0	234,518,070
9,092,360,000	8,655,133,500	180,972,000	256,254,500
15,035,000,000	14,725,894,950	0	309,105,050
48,994,000,000	48,678,592,120	0	315,407,880
17,490,220,000	17,134,731,160	27,890,000	327,598,840
11,220,220,000	10,864,731,160	27,890,000	327,598,840
6,270,000,000	6,270,000,000	0	0
22,653,048,000	22,396,509,130	211,532,000	45,006,870
17,728,000,000	17,710,648,850	0	17,351,150
4,925,048,000	4,685,860,280	211,532,000	27,655,720
51,178,826,880	49,562,232,000	0	1,616,594,880
26,497,000,000	25,448,618,020	0	1,048,381,980
14,882,826,880	14,314,613,980	0	568,212,900
9,799,000,000	9,799,000,000	0	0
62,726,000,000	61,251,560,580	0	1,474,439,420
19,064,600,000	18,717,736,730	0	346,863,270
3,203,400,000	3,150,977,560	0	52,422,440
7,311,000,000	7,169,365,240	0	141,634,760
5,120,000,000	5,059,161,070	0	60,838,930
28,027,000,000	27,154,319,980	0	872,680,020
22,885,000,000	22,182,283,320	0	702,716,680
8,643,000,000	8,589,614,020	0	53,385,980
14,242,000,000	13,592,669,300	0	649,330,700

구 분	회계/기금	세출예산액/ 수정지출계획액	전년도이월액
7100항(프로그램) 기상행정 지원		119,109,000,000	5,940,457,540
7101세항(단위사업) 본부인건비	일반회계	40,445,000,000	0
7102세항(단위사업) 소속기관 인건비	일반회계	15,176,000,000	0
7107세항(단위사업) 지방청인건비	일반회계	34,038,000,000	0
7111세항(단위사업) 본부 기본경비	일반회계	7,072,000,000	0
7118세항(단위사업) 소속기관 기본경비	일반회계	799,000,000	0
7124세항(단위사업) 지방청 기본경비	일반회계	5,487,000,000	0
7137세항(단위사업) 청사 시설 개선	일반회계	14,149,000,000	5,759,457,540
7141세항(단위사업) 기상청 이전	현시도시건설 특별회계	1,943,000,000	181,000,000

(단위: 원)

세출예산현액/ 지출계획현액	지 출 액	다음연도 이월액	불 용 액
124,214,457,540	122,136,774,650	63,218,000	2,014,464,890
40,068,601,000	39,911,980,770	0	156,620,230
14,740,480,000	14,412,607,940	0	327,872,060
33,491,000,000	33,178,251,580	0	312,748,420
7,641,259,000	7,291,469,690	0	349,789,310
772,020,000	740,266,540	0	31,753,460
5,522,260,000	5,381,993,030	0	140,266,970
19,854,837,540	19,149,605,100	9,900,000	695,332,440
2,124,000,000	2,070,600,000	53,318,000	82,000



## <별첨> 결산 부표

# 1. 세입불납결손사유 총괄표

(단위: 원)

---

불납결손 사유	불납결손액
해 당 없 음	

---

“공 란”

## 2. 세입불납결손액 조사

---

과 목	예 산 액	징수결정액
		해 당

---

(단위: 원)

---

수 납 액	불납결손액	불납결손 사유
없	음	

---

### 3. 세입미수납사유 총괄표

일반회계

(단위: 원)

	미수납 사유	미수납액
	합 계	<b>1,201,930</b>
1) 납기미도래		1,201,930

“공 란”

#### 4. 세입미수납액 조서

##### 일반회계

과 목	예 산 액	징수결정액
합 계	3,667,000,000	2,603,606,740
12관 경상이전수입	3,667,000,000	2,603,606,740
57항 변상금및위약금	470,000,000	727,005,500
572목 위약금	470,000,000	727,005,500
59항 기타경상이전수입	3,197,000,000	1,876,601,240
596목 기타경상이전수입	3,197,000,000	1,876,601,240

(단위: 원)

수 납 액	미 수 납 액	미수납 사유
<b>2,602,404,810</b>	<b>1,201,930</b>	
2,602,404,810	1,201,930	
726,312,870	692,630	
726,312,870	692,630	납기미도래
1,876,091,940	509,300	
1,876,091,940	509,300	납기미도래

## 5. 세출예산 전용사유 총괄표

일반회계

(단위: 원)

	전용 사유	전 용 액
	합 계	<b>3,161,901,000</b>
1) 인건비부족액		348,399,000
2) 공공요금 및 제세 부족액		692,000,000
3) 기타		2,121,502,000

“공 란”

## 6. 세출예산 전용조서

### 일반회계

구 분	예 산 현 액	지 출 액
<b>합 계</b>	<b>247,099,760,910</b>	<b>241,633,990,870</b>
150장(분야) 과학기술	247,099,760,910	241,633,990,870
153관(부문) 과학기술일반	247,099,760,910	241,633,990,870
1200항(프로그램) 기상관측	95,577,685,370	93,016,426,010
1231세항(단위사업) 지상 및 고층 기상관측	44,776,874,370	42,772,248,850
110목 인건비	239,271,000	236,913,260
210목 운영비	4,710,468,450	4,405,533,760
220목 여비	70,573,000	70,080,290
320목 민간이전	29,661,733,000	29,661,553,190
410목 건설보상비	30,000,000	27,880,000
430목 유형자산	9,884,828,920	8,197,288,350
440목 무형자산	180,000,000	173,000,000
1232세항(단위사업) 해양기상관측	2,432,137,000	2,214,624,930
210목 운영비	1,857,723,000	1,656,374,540
220목 여비	34,414,000	32,409,590
260목 연구용역비	540,000,000	525,840,800
1233세항(단위사업) 기상레이더 관측	1,299,212,000	1,288,577,270
430목 유형자산	1,299,212,000	1,288,577,270
1238세항(단위사업) 지진관측	3,803,000,000	3,748,754,850
430목 유형자산	3,803,000,000	3,748,754,850
1239세항(단위사업) 기상정보시스템 운영	43,266,462,000	42,992,220,110
110목 인건비	929,068,000	886,698,410
210목 운영비	42,095,004,000	41,869,230,310
220목 여비	42,500,000	42,077,700
320목 민간이전	199,890,000	194,213,690
1300항(프로그램) 기후변화 과학	2,855,529,000	2,727,596,750
1331세항(단위사업) 기후변화 과학정보 생산 및 서비스	2,855,529,000	2,727,596,750

(단위: 원)

전용증감액		전용 사유
증액	감액	
<b>3,161,901,000</b>	<b>-3,161,901,000</b>	
3,161,901,000	-3,161,901,000	
3,161,901,000	-3,161,901,000	
1,721,563,000	-1,721,563,000	
200,063,000	-1,419,563,000	
0	-49,563,000	기타
0	-200,000,000	공공요금 및 제세 부족액
0	-1,100,000,000	기타
500,000	0	기타
49,563,000	0	기타
0	-20,000,000	기타
100,000,000	-50,000,000	기타
50,000,000	0	기타
200,000,000	-200,500,000	
0	-200,000,000	기타
0	-500,000	기타
200,000,000	0	기타
0	-50,000,000	
0	-50,000,000	기타
0	-30,000,000	
0	-30,000,000	기타
1,321,500,000	-21,500,000	
0	-15,000,000	기타
200,000,000	0	공공요금 및 제세 부족액
1,100,000,000	-6,500,000	기타
6,500,000	0	기타
15,000,000	0	기타
4,000,000	-4,000,000	
4,000,000	-4,000,000	

## 일반회계

구 분	예 산 현 액	지 출 액
210목 운영비	2,707,664,000	2,586,666,950
220목 예비	147,865,000	140,929,800
1400항(프로그램) 기상서비스 진흥	2,714,277,000	2,711,343,470
1431세항(단위사업) 기상산업 진흥	2,193,675,000	2,190,832,050
110목 인건비	1,800,848,000	1,798,005,050
320목 민간이전	392,827,000	392,827,000
1433세항(단위사업) 기후자료 관리 서비스	520,602,000	520,511,420
110목 인건비	250,549,000	250,458,420
320목 민간이전	270,053,000	270,053,000
3100항(프로그램) 기상연구	2,463,341,000	2,084,344,830
3137세항(단위사업) 기상관측위성개발	2,463,341,000	2,084,344,830
110목 인건비	2,044,883,000	1,722,268,140
320목 민간이전	418,458,000	362,076,690
4100항(프로그램) 책임행정기관 운영	24,662,787,000	24,163,569,580
4101세항(단위사업) 책임행정기관 인건비	19,064,600,000	18,717,736,730
110목 인건비	19,064,600,000	18,717,736,730
4111세항(단위사업) 책임행정기관 기본경비	2,061,818,000	2,045,751,470
210목 운영비	1,779,812,000	1,767,456,470
220목 예비	282,006,000	278,295,000
4131세항(단위사업) 항공기상관측	3,536,369,000	3,400,081,380
210목 운영비	3,506,596,000	3,370,542,500
220목 예비	29,773,000	29,538,880
7100항(프로그램) 기상행정 지원	118,826,141,540	116,930,710,230
7101세항(단위사업) 본부인건비	40,068,601,000	39,911,980,770

(단위: 원)

전용증감액		전용 사유
증 액	감 액	
0	-4,000,000	기타
4,000,000	0	기타
39,229,000	-39,229,000	
34,229,000	-34,229,000	
0	-34,229,000	기타
34,229,000	0	기타
5,000,000	-5,000,000	
0	-5,000,000	기타
5,000,000	0	기타
15,000,000	-15,000,000	
15,000,000	-15,000,000	
0	-15,000,000	기타
15,000,000	0	기타
262,900,000	-262,900,000	
0	-216,400,000	
0	-35,000,000	인건비부족액
0	-132,000,000	공공요금 및 제세 부족액
0	-49,400,000	기타
261,400,000	-45,000,000	
95,000,000	0	공공요금 및 제세 부족액
0	-45,000,000	기타
35,000,000	0	인건비부족액
37,000,000	0	공공요금 및 제세 부족액
94,400,000	0	기타
1,500,000	-1,500,000	
0	-1,500,000	기타
1,500,000	0	기타
1,119,209,000	-1,119,209,000	
0	-376,399,000	

## 일반회계

구 분	예 산 현 액	지 출 액
110목 인건비	40,068,601,000	39,911,980,770
7102세항(단위사업) 소속기관 인건비	14,740,480,000	14,412,607,940
110목 인건비	14,740,480,000	14,412,607,940
7107세항(단위사업) 지방청인건비	33,491,000,000	33,178,251,580
110목 인건비	33,491,000,000	33,178,251,580
7111세항(단위사업) 본부 기본경비	7,002,723,000	6,687,340,100
110목 인건비	235,066,000	223,657,580
210목 운영비	6,007,123,000	5,784,903,890
220목 여비	686,162,000	609,048,810
320목 민간이전	74,372,000	69,729,820
7118세항(단위사업) 소속기관 기본경비	726,613,000	695,970,300
210목 운영비	521,804,000	495,980,450
220목 여비	91,889,000	87,436,660
250목 직무수행경비	74,447,000	74,208,300
320목 민간이전	38,473,000	38,344,890
7124세항(단위사업) 지방청 기본경비	4,981,666,000	4,843,336,010
110목 인건비	101,870,000	100,125,410
210목 운영비	4,272,715,000	4,142,233,180
220목 여비	607,081,000	600,977,420
7137세항(단위사업) 청사 시설 개선	17,815,058,540	17,201,223,530
110목 인건비	8,081,900,000	8,006,969,320
210목 운영비	1,887,701,000	1,777,134,840

(단위: 원)

전용증감액		전용 사유
증 액	감 액	
0	-313,399,000	인건비부족액
0	-63,000,000	기타
15,000,000	-5,520,000	
15,000,000	0	인건비부족액
0	-5,520,000	기타
133,000,000	-290,000,000	
70,000,000	0	인건비부족액
0	-290,000,000	공공요금 및 제세 부족액
63,000,000	0	기타
747,540,000	-178,281,000	
205,100,000	0	인건비부족액
325,000,000	-35,000,000	공공요금 및 제세 부족액
54,860,000	-143,281,000	기타
139,281,000	0	기타
23,299,000	0	인건비부족액
51,095,000	-78,075,000	
0	-35,000,000	공공요금 및 제세 부족액
4,559,000	-42,516,000	기타
39,510,000	0	기타
1,506,000	-559,000	기타
5,520,000	0	기타
155,574,000	-120,314,000	
1,620,000	0	기타
35,000,000	0	공공요금 및 제세 부족액
0	-120,314,000	기타
118,954,000	0	기타
17,000,000	-70,620,000	
0	-1,620,000	기타
0	-52,000,000	기타

## 일반회계

---

구 분	예 산 현 액	지 출 액
420목 건설비	7,531,535,340	7,104,556,470
430목 유형자산	313,922,200	312,562,900

(단위: 원)

전용증감액		전용 사유
증 액	감 액	
0	-17,000,000 기타	
17,000,000	0 기타	

## 7. 세출예산 이용사유 총괄표

일반회계

(단위: 원)

이용사유	이 용 금 액
합 계	<b>1,445,000,000</b>
1) 공공요금 및 제세 부족액	1,445,000,000

“공 란”

## 8. 세출예산 이용조서

### 일반회계

구 분	예 산 현 액
<b>합 계</b>	<b>138,112,718,000</b>
150장(분야) 과학기술	138,112,718,000
153관(부문) 과학기술일반	138,112,718,000
1200항(프로그램) 기상관측	48,590,800,000
1233세항(단위사업) 기상레이더 관측	6,495,796,000
210목 운영비	6,495,796,000
1239세항(단위사업) 기상정보시스템 운영	42,095,004,000
210목 운영비	42,095,004,000
3100항(프로그램) 기상연구	9,382,918,000
3137세항(단위사업) 기상관측위성개발	9,382,918,000
210목 운영비	9,382,918,000
4100항(프로그램) 책임행정기관 운영	22,571,196,000
4101세항(단위사업) 책임행정기관 인건비	19,064,600,000
110목 인건비	19,064,600,000
4131세항(단위사업) 항공기상관측	3,506,596,000
210목 운영비	3,506,596,000
6100항(프로그램) 국제협력교육홍보	9,336,324,000
6134세항(단위사업) 교육훈련 및 대국민 기상인식 제고	9,336,324,000
210목 운영비	9,336,324,000
7100항(프로그램) 기상행정 지원	48,231,480,000
7102세항(단위사업) 소속기관 인건비	14,740,480,000
110목 인건비	14,740,480,000
7107세항(단위사업) 지방청인건비	33,491,000,000
110목 인건비	33,491,000,000

(단위: 원)

지 출 액	이용증감액		이용 사유
	증 액	감 액	
<b>135,934,986,540</b>	<b>1,445,000,000</b>	<b>-1,445,000,000</b>	
135,934,986,540	1,445,000,000	-1,445,000,000	
135,934,986,540	1,445,000,000	-1,445,000,000	
48,098,176,580	1,265,000,000	0	
6,228,946,270	35,000,000	0	
6,228,946,270	35,000,000	0	공공요금 및 제세 부족액
41,869,230,310	1,230,000,000	0	
41,869,230,310	1,230,000,000	0	공공요금 및 제세 부족액
9,253,520,530	180,000,000	0	
9,253,520,530	180,000,000	0	
9,253,520,530	180,000,000	0	공공요금 및 제세 부족액
22,088,279,230	0	-490,000,000	
18,717,736,730	0	-140,000,000	
18,717,736,730	0	-140,000,000	공공요금 및 제세 부족액
3,370,542,500	0	-350,000,000	
3,370,542,500	0	-350,000,000	공공요금 및 제세 부족액
8,904,150,680	0	-120,000,000	
8,904,150,680	0	-120,000,000	
8,904,150,680	0	-120,000,000	공공요금 및 제세 부족액
47,590,859,520	0	-835,000,000	
14,412,607,940	0	-445,000,000	
14,412,607,940	0	-445,000,000	공공요금 및 제세 부족액
33,178,251,580	0	-390,000,000	
33,178,251,580	0	-390,000,000	공공요금 및 제세 부족액

## 9. 세출예산 이체사유 총괄표

(단위: 원)

이체사유	이체금액
해 당 없 음	

“공 란”

## 10. 세출예산 이체조서

---

구 분

예 산 현 액

---

해 당

(단위: 원)

지 출 액	이체증감액		이체 사유
	증 액	감 액	
없			음

## 11. 세출예산 이월사유 총괄표

일반회계

(단위: 원)

이월사유	이 월 액
<b>합 계</b>	<b>2,362,624,720</b>
계약체결 및 설계지연	1,397,704,720
사업계획 변경 및 사업량 증가	670,900,000
외자구매지연	180,972,000
미지급금 이월	21,940,000
기타	37,790,000
사업계획 변경 및 사업량 증가	53,318,000

“공 란”

## 12. 세출예산 이월조서

### 일반회계

구 분	예 산 현 액
합 계	<b>37,502,340,710</b>
150장(분야) 과학기술	37,502,340,710
153관(부문) 과학기술일반	37,502,340,710
1200항(프로그램) 기상관측	24,730,093,370
1231세항(단위사업) 지상 및 고층 기상관측	18,234,297,370
210목 운영비	4,710,468,450
260목 연구용역비	3,639,000,000
430목 유형자산	9,884,828,920
1233세항(단위사업) 기상레이더 관측	6,495,796,000
210목 운영비	6,495,796,000
1300항(프로그램) 기후변화 과학	2,707,664,000
1331세항(단위사업) 기후변화 과학정보 생산 및 서비스	2,707,664,000
210목 운영비	2,707,664,000
1400항(프로그램) 기상서비스 진흥	2,533,048,000
1433세항(단위사업) 기후자료 관리 서비스	2,533,048,000
260목 연구용역비	2,533,048,000
7100항(프로그램) 기상행정 지원	7,531,535,340
7137세항(단위사업) 청사 시설 개선	7,531,535,340
420목 건설비	7,531,535,340

(단위: 원)

지 출 액	이 월 액	이월 사유
<b>33,775,167,800</b>	<b>2,309,306,720</b>	
33,775,167,800	2,309,306,720	
33,775,167,800	2,309,306,720	
21,771,368,380	2,059,984,720	
15,542,422,110	1,879,012,720	
4,405,533,760	21,940,000	미지급금 이월
2,939,600,000	670,900,000	사업계획 변경 및 사업량 증가
8,197,288,350	1,186,172,720	계약체결 및 설계지연
6,228,946,270	180,972,000	
6,228,946,270	180,972,000	외자구매지연
2,586,666,950	27,890,000	
2,586,666,950	27,890,000	
2,586,666,950	27,890,000	기타
2,312,576,000	211,532,000	
2,312,576,000	211,532,000	
2,312,576,000	211,532,000	계약체결 및 설계지연
7,104,556,470	9,900,000	
7,104,556,470	9,900,000	
7,104,556,470	9,900,000	기타

## 혁신도시건설특별회계

	구 분	예 산 현 액
	<b>합 계</b>	<b>2,124,000,000</b>
150장(분야) 과학기술		2,124,000,000
153관(부문) 과학기술일반		2,124,000,000
7100항(프로그램) 기상행정 지원		2,124,000,000
7141세항(단위사업) 기상청 이전		2,124,000,000
420목 건설비		2,124,000,000

(단위: 원)

지 출 액	이 월 액	이월 사유
<b>2,070,600,000</b>	<b>53,318,000</b>	
2,070,600,000	53,318,000	
2,070,600,000	53,318,000	
2,070,600,000	53,318,000	
2,070,600,000	53,318,000	
2,070,600,000	53,318,000	사업계획 변경 및 사업량 증가

### 13. 세출예산 이월명세서

#### 일반회계

당년도과목	예 산 현 액	지출원인행위액	지 출 액	이 월 액
				사고이월액
<b>합 계</b>	<b>37,502,340,710</b>	<b>35,415,358,900</b>	<b>33,775,167,800</b>	<b>2,309,306,720</b>
150장(분야) 과학기술	37,502,340,710	35,415,358,900	33,775,167,800	2,309,306,720
153관(부문) 과학기술일반	37,502,340,710	35,415,358,900	33,775,167,800	2,309,306,720
1200항(프로그램) 기상관측	24,730,093,370	23,155,814,350	21,771,368,380	2,059,984,720
1231세항(단위사업) 지상 및 고층 기상관측	18,234,297,370	16,696,416,530	15,542,422,110	1,879,012,720
210목 운영비	4,710,468,450	4,502,455,460	4,405,533,760	21,940,000
260목 연구용역비	3,639,000,000	3,610,500,000	2,939,600,000	670,900,000
430목 유형자산	9,884,828,920	8,583,461,070	8,197,288,350	1,186,172,720
1233세항(단위사업) 기상레이더 관측	6,495,796,000	6,459,397,820	6,228,946,270	180,972,000
210목 운영비	6,495,796,000	6,459,397,820	6,228,946,270	180,972,000
1300항(프로그램) 기후변화 과학	2,707,664,000	2,614,556,950	2,586,666,950	27,890,000
1331세항(단위사업) 기후변화 과학정보 생산 및 서비스	2,707,664,000	2,614,556,950	2,586,666,950	27,890,000
210목 운영비	2,707,664,000	2,614,556,950	2,586,666,950	27,890,000
1400항(프로그램) 기상서비스 진흥	2,533,048,000	2,524,108,000	2,312,576,000	211,532,000
1433세항(단위사업) 기후자료 관리 서비스	2,533,048,000	2,524,108,000	2,312,576,000	211,532,000
260목 연구용역비	2,533,048,000	2,524,108,000	2,312,576,000	211,532,000
7100항(프로그램) 기상행정 지원	7,531,535,340	7,120,879,600	7,104,556,470	9,900,000
7137세항(단위사업) 청사 시설 개선	7,531,535,340	7,120,879,600	7,104,556,470	9,900,000
420목 건설비	7,531,535,340	7,120,879,600	7,104,556,470	9,900,000

(단위: 원)

명시이월액	불 용 액	차년도과목				이 월 액	
		장 (분야)	관 (부문)	항 (프로그램)	세항 (단위사업)		목
0	1,417,866,190					2,309,306,720	
0	1,417,866,190					2,309,306,720	
0	1,417,866,190					2,309,306,720	
0	898,740,270					2,059,984,720	
0	812,862,540					1,879,012,720	
0	282,994,690	과학기술	과학기술 일반	기상관측	지상 및 고 층 기상관측	운영비	21,940,000
0	28,500,000	과학기술	과학기술 일반	기상관측	지상 및 고 층 기상관측	연구용역비	670,900,000
0	501,367,850	과학기술	과학기술 일반	기상관측	지상 및 고 층 기상관측	유형자산	1,186,172,720
0	85,877,730					180,972,000	
0	85,877,730	과학기술	과학기술 일반	기상관측	기상레이더 관측	운영비	180,972,000
0	93,107,050					27,890,000	
0	93,107,050					27,890,000	
0	93,107,050	과학기술	과학기술 일반	기후변화 과학	기후변화 과 학정보 생산 및 서비스	운영비	27,890,000
0	8,940,000					211,532,000	
0	8,940,000					211,532,000	
0	8,940,000	과학기술	과학기술 일반	기상서비스 진흥	기후자료 관리 서비스	연구용역비	211,532,000
0	417,078,870					9,900,000	
0	417,078,870					9,900,000	
0	417,078,870	과학기술	과학기술 일반	기상행정 지원	청사 시설 개선	건설비	9,900,000

## 혁신도시건설특별회계

당년도과목	예 산 현 액	지출원인행위액	지 출 액	이 월 액
				사고이월액
<b>합 계</b>	<b>2,124,000,000</b>	<b>2,123,918,000</b>	<b>2,070,600,000</b>	<b>53,318,000</b>
150장(분야) 과학기술	2,124,000,000	2,123,918,000	2,070,600,000	53,318,000
153관(부문) 과학기술일반	2,124,000,000	2,123,918,000	2,070,600,000	53,318,000
7100항(프로그램) 기상행정 지원	2,124,000,000	2,123,918,000	2,070,600,000	53,318,000
7141세항(단위사업) 기상청 이전	2,124,000,000	2,123,918,000	2,070,600,000	53,318,000
420목 건설비	2,124,000,000	2,123,918,000	2,070,600,000	53,318,000

(단위: 원)

명시이월액	불 용 액	차년도과목				이 월 액	
		장 (분야)	관 (부문)	항 (프로그램)	세항 (단위사업)		
0	82,000					53,318,000	
0	82,000					53,318,000	
0	82,000					53,318,000	
0	82,000					53,318,000	
0	82,000					53,318,000	
0	82,000	과학기술	과학기술 일반	기상행정 지원	기상청 이전	건설비	53,318,000

## 14. 세출예산 불용사유 총괄표

일반회계

(단위: 원)

불용 사유	불 용 액
합 계	<b>8,384,789,740</b>
지급사유 미발생	56,039,510
계획변경 또는 취소	514,799,870
집행잔액 등	7,813,950,360

혁신도시건설특별회계

(단위: 원)

	불용 사유	불 용 액
	합 계	82,000
집행잔액 등		82,000

## 15. 세출예산 불용조서

### 일반회계

	구 분	예 산 현 액
	합 계	395,697,791,750
150장(분야) 과학기술		395,697,791,750
153관(부문) 과학기술일반		395,697,791,750
1100항(프로그램) 기상예보		16,024,000,000
1131세항(단위사업) 국가태풍센터 운영		1,006,000,000
110목 인건비		171,595,000
210목 운영비		529,172,000
260목 연구용역비		270,000,000
320목 민간이전		33,609,000
430목 유형자산		1,624,000
1140세항(단위사업) 예보 및 통보체계 개선		15,018,000,000
110목 인건비		80,659,000
210목 운영비		3,636,731,000
220목 여비		30,000,000
240목 업무추진비		4,812,000
260목 연구용역비		9,583,000,000
320목 민간이전		15,798,000
340목 해외이전		180,000,000
430목 유형자산		1,487,000,000
1200항(프로그램) 기상관측		124,474,859,330
1231세항(단위사업) 지상 및 고층 기상관측		48,425,496,370
110목 인건비		239,271,000
210목 운영비		4,710,468,450
220목 여비		70,573,000
240목 업무추진비		9,622,000
260목 연구용역비		3,639,000,000
320목 민간이전		29,661,733,000
410목 건설보상비		30,000,000
430목 유형자산		9,884,828,920

(단위: 원)

지출액	불용액	불용사유
<b>385,003,695,290</b>	<b>8,384,789,740</b>	
385,003,695,290	8,384,789,740	
385,003,695,290	8,384,789,740	
15,760,442,440	263,557,560	
984,127,540	21,872,460	
169,792,700	1,802,300	집행잔액 등
514,277,030	14,894,970	집행잔액 등
264,900,000	5,100,000	집행잔액 등
33,559,230	49,770	집행잔액 등
1,598,580	25,420	집행잔액 등
14,776,314,900	241,685,100	
60,002,370	20,656,630	집행잔액 등
3,536,954,290	99,776,710	집행잔액 등
25,836,510	4,163,490	집행잔액 등
4,435,070	376,930	집행잔액 등
9,491,667,380	91,332,620	집행잔액 등
15,748,000	50,000	집행잔액 등
177,979,120	2,020,880	집행잔액 등
1,463,692,160	23,307,840	집행잔액 등
120,474,382,010	1,940,492,600	
45,721,276,550	825,207,100	
236,913,260	2,357,740	집행잔액 등
4,405,533,760	282,994,690	집행잔액 등
70,080,290	492,710	집행잔액 등
9,427,700	194,300	집행잔액 등
2,939,600,000	28,500,000	집행잔액 등
29,661,553,190	179,810	집행잔액 등
27,880,000	2,120,000	집행잔액 등
8,197,288,350	500,000,000	계획변경 또는 취소
	1,367,850	집행잔액 등

## 일반회계

구 분	예 산 현 액
440목 무형자산	180,000,000
1232세항(단위사업) 해양기상관측	2,928,002,960
210목 운영비	1,857,723,000
220목 여비	34,414,000
240목 업무추진비	2,725,000
260목 연구용역비	540,000,000
420목 건설비	172,379,000
430목 유형자산	320,761,960
1233세항(단위사업) 기상레이더 관측	9,092,360,000
110목 인건비	755,260,000
210목 운영비	6,495,796,000
220목 여비	28,100,000
240목 업무추진비	4,133,000
260목 연구용역비	200,000,000
320목 민간이전	146,459,000
420목 건설비	163,400,000
430목 유형자산	1,299,212,000
1238세항(단위사업) 지진관측	15,035,000,000
110목 인건비	101,434,000
210목 운영비	6,125,090,000
220목 여비	14,155,000
240목 업무추진비	4,254,000
260목 연구용역비	2,417,000,000
320목 민간이전	729,867,000
420목 건설비	1,840,200,000
430목 유형자산	3,803,000,000
1239세항(단위사업) 기상정보시스템 운영	48,994,000,000
110목 인건비	929,068,000
210목 운영비	42,095,004,000

(단위: 원)

지출액	불용액	불용사유
173,000,000	7,000,000	집행잔액 등
2,693,484,890	234,518,070	
1,656,374,540	11,945,770	계획변경 또는 취소
	189,402,690	집행잔액 등
32,409,590	2,004,410	집행잔액 등
2,527,000	198,000	집행잔액 등
525,840,800	14,159,200	집행잔액 등
155,580,000	16,799,000	집행잔액 등
320,752,960	9,000	집행잔액 등
8,655,133,500	256,254,500	
620,070,140	135,189,860	집행잔액 등
6,228,946,270	85,877,730	집행잔액 등
25,177,480	2,922,520	집행잔액 등
2,664,080	1,468,920	집행잔액 등
195,900,000	4,100,000	집행잔액 등
146,449,260	9,740	집행잔액 등
147,349,000	16,051,000	집행잔액 등
1,288,577,270	10,634,730	집행잔액 등
14,725,894,950	309,105,050	
83,318,650	18,115,350	집행잔액 등
5,957,559,640	167,530,360	집행잔액 등
12,992,890	1,162,110	집행잔액 등
4,240,110	13,890	집행잔액 등
2,364,970,320	52,029,680	집행잔액 등
729,735,440	131,560	집행잔액 등
1,824,323,050	15,876,950	집행잔액 등
3,748,754,850	54,245,150	집행잔액 등
48,678,592,120	315,407,880	
886,698,410	42,369,590	집행잔액 등
41,869,230,310	225,773,690	집행잔액 등

## 일반회계

구 분	예 산 현 액
220목 여비	42,500,000
240목 업무추진비	3,538,000
260목 연구용역비	1,348,000,000
320목 민간이전	199,890,000
420목 건설비	180,000,000
430목 유형자산	4,196,000,000
1300항(프로그램) 기후변화 과학	10,920,220,000
1331세항(단위사업) 기후변화 과학정보 생산 및 서비스	10,920,220,000
110목 인건비	368,772,000
210목 운영비	2,707,664,000
220목 여비	147,865,000
240목 업무추진비	29,262,000
260목 연구용역비	4,426,428,000
320목 민간이전	2,650,229,000
430목 유형자산	590,000,000
1400항(프로그램) 기상서비스 진흥	6,759,059,000
1431세항(단위사업) 기상산업 진흥	2,104,064,000
110목 인건비	1,800,848,000
210목 운영비	242,776,000
220목 여비	36,426,000
240목 업무추진비	5,014,000
430목 유형자산	19,000,000
1433세항(단위사업) 기후자료 관리 서비스	4,654,995,000
110목 인건비	250,549,000
210목 운영비	1,851,398,000
220목 여비	15,000,000
240목 업무추진비	5,000,000
260목 연구용역비	2,533,048,000
3100항(프로그램) 기상연구	41,379,826,880
3133세항(단위사업) 선진기상-지진 기술개발	26,497,000,000

(단위: 원)

지출액	불용액	불용사유
42,077,700	422,300	집행잔액 등
3,522,500	15,500	집행잔액 등
1,329,138,140	18,861,860	집행잔액 등
194,213,690	5,676,310	집행잔액 등
172,080,000	7,920,000	집행잔액 등
4,181,631,370	14,368,630	집행잔액 등
10,564,731,160	327,598,840	
10,564,731,160	327,598,840	
327,876,800	40,895,200	집행잔액 등
2,586,666,950	93,107,050	집행잔액 등
140,929,800	6,935,200	집행잔액 등
27,894,410	1,367,590	집행잔액 등
4,248,357,360	178,070,640	집행잔액 등
2,643,785,610	6,443,390	집행잔액 등
589,220,230	779,770	집행잔액 등
6,502,520,130	45,006,870	
2,086,712,850	17,351,150	
1,798,005,050	2,842,950	집행잔액 등
230,648,900	12,127,100	집행잔액 등
34,747,950	1,678,050	집행잔액 등
4,509,200	504,800	집행잔액 등
18,801,750	198,250	집행잔액 등
4,415,807,280	27,655,720	
250,458,420	90,580	집행잔액 등
1,837,286,060	14,111,940	집행잔액 등
10,506,600	4,493,400	집행잔액 등
4,980,200	19,800	집행잔액 등
2,312,576,000	8,940,000	집행잔액 등
39,763,232,000	1,616,594,880	
25,448,618,020	1,048,381,980	

## 일반회계

구 분	예 산 현 액
110목 인건비	2,843,556,000
210목 운영비	2,756,551,000
260목 연구용역비	3,503,000,000
320목 민간이전	556,893,000
360목 연구개발출연금	16,727,000,000
430목 유형자산	110,000,000
3137세항(단위사업) 기상관측위성개발	14,882,826,880
110목 인건비	2,044,883,000
210목 운영비	9,382,918,000
240목 업무추진비	3,741,000
260목 연구용역비	2,231,826,880
320목 민간이전	418,458,000
340목 해외이전	13,000,000
430목 유형자산	788,000,000
4100항(프로그램) 책임행정기관 운영	59,124,369,000
4101세항(단위사업) 책임행정기관 인건비	19,064,600,000
110목 인건비	19,064,600,000
4111세항(단위사업) 책임행정기관 기본경비	3,203,400,000
110목 인건비	763,273,000
210목 운영비	1,779,812,000
220목 여비	282,006,000
240목 업무추진비	16,574,000
250목 직무수행경비	81,815,000
320목 민간이전	164,396,000
430목 유형자산	115,524,000
4131세항(단위사업) 항공기상관측	7,309,369,000
210목 운영비	3,506,596,000
220목 여비	29,773,000
260목 연구용역비	220,000,000
430목 유형자산	3,513,000,000

(단위: 원)

지출액	불용액	불용사유
2,380,238,260	463,317,740	집행잔액 등
2,564,185,310	192,365,690	집행잔액 등
3,451,244,520	51,755,480	집행잔액 등
522,656,550	34,236,450	집행잔액 등
16,421,000,000	306,000,000	집행잔액 등
109,293,380	706,620	집행잔액 등
14,314,613,980	568,212,900	
1,722,268,140	322,614,860	집행잔액 등
9,253,520,530	129,397,470	집행잔액 등
3,740,550	450	집행잔액 등
2,175,668,280	56,158,600	집행잔액 등
362,076,690	56,381,310	집행잔액 등
12,163,660	836,340	집행잔액 등
785,176,130	2,823,870	집행잔액 등
57,649,929,580	1,474,439,420	
18,717,736,730	346,863,270	
18,717,736,730	346,863,270	집행잔액 등
3,150,977,560	52,422,440	
737,709,630	25,563,370	집행잔액 등
1,767,456,470	12,355,530	집행잔액 등
278,295,000	3,711,000	집행잔액 등
16,573,120	880	집행잔액 등
78,960,000	2,855,000	집행잔액 등
157,107,390	7,288,610	집행잔액 등
114,875,950	648,050	집행잔액 등
7,167,734,240	141,634,760	
3,370,542,500	136,053,500	집행잔액 등
29,538,880	234,120	집행잔액 등
216,859,450	3,140,550	집행잔액 등
3,512,793,410	206,590	집행잔액 등

## 일반회계

구 분	예 산 현 액
440목 유형자산	40,000,000
4132세항(단위사업) 항공기상정보시스템 운영	1,520,000,000
210목 운영비	798,000,000
260목 연구용역비	576,000,000
430목 유형자산	146,000,000
4133세항(단위사업) 국립기상과학원 연구개발	28,027,000,000
110목 인건비	5,112,808,000
210목 운영비	11,805,775,000
260목 연구용역비	9,267,000,000
320목 민간이전	1,001,417,000
430목 유형자산	840,000,000
6100항(프로그램) 국제협력교육홍보	14,996,000,000
6132세항(단위사업) 국제기상협력 및 선진기술 습득	764,000,000
110목 인건비	5,000,000
210목 운영비	418,673,000
220목 여비	199,730,000
240목 업무추진비	40,597,000
260목 연구용역비	100,000,000
6134세항(단위사업) 교육훈련 및 대국민 기상인식 제고	14,232,000,000
110목 인건비	629,472,000
210목 운영비	9,336,324,000
220목 여비	245,606,000
240목 업무추진비	8,661,000
260목 연구용역비	895,100,000
320목 민간이전	122,837,000
420목 건설비	1,750,000,000
430목 유형자산	1,244,000,000
7100항(프로그램) 기상행정 지원	122,019,457,540
7101세항(단위사업) 본부인건비	40,068,601,000

(단위: 원)

지출액	불용액	불용 사유
38,000,000	2,000,000	집행잔액 등
1,459,161,070	60,838,930	
774,691,560	23,308,440	집행잔액 등
538,480,000	37,520,000	집행잔액 등
145,989,510	10,490	집행잔액 등
27,154,319,980	872,680,020	
4,555,719,330	557,088,670	집행잔액 등
11,670,993,010	134,781,990	집행잔액 등
9,174,727,490	92,272,510	집행잔액 등
913,829,550	87,587,450	집행잔액 등
839,050,600	949,400	집행잔액 등
14,293,283,320	702,716,680	
710,614,020	53,385,980	
4,947,400	52,600	집행잔액 등
396,273,050	22,399,950	집행잔액 등
189,413,100	10,316,900	집행잔액 등
25,280,470	15,316,530	집행잔액 등
94,700,000	5,300,000	집행잔액 등
13,582,669,300	649,330,700	
594,419,850	35,052,150	집행잔액 등
8,904,150,680	432,173,320	집행잔액 등
218,355,800	3,000,000	지급사유 미발생
	24,250,200	집행잔액 등
8,142,580	518,420	집행잔액 등
851,670,000	43,430,000	집행잔액 등
77,683,830	45,153,170	집행잔액 등
1,692,103,210	57,896,790	집행잔액 등
1,236,143,350	7,856,650	집행잔액 등
119,995,174,650	2,014,382,890	
39,911,980,770	156,620,230	

## 일반회계

구 분	예 산 현 액
110목 인건비	40,068,601,000
7102세항(단위사업) 소속기관 인건비	14,740,480,000
110목 인건비	14,740,480,000
7107세항(단위사업) 지방청인건비	33,491,000,000
110목 인건비	33,491,000,000
7111세항(단위사업) 본부 기본경비	7,570,259,000
110목 인건비	235,066,000
210목 운영비	6,007,123,000
220목 여비	686,162,000
240목 업무추진비	176,205,000
250목 직무수행경비	273,600,000
320목 민간이전	74,372,000
420목 건설비	1,718,000
430목 유형자산	116,013,000
7118세항(단위사업) 소속기관 기본경비	772,020,000
210목 운영비	521,804,000
220목 여비	91,889,000
240목 업무추진비	12,907,000
250목 직무수행경비	74,447,000
320목 민간이전	38,473,000
430목 유형자산	32,500,000
7124세항(단위사업) 지방청 기본경비	5,522,260,000
110목 인건비	101,870,000
210목 운영비	4,272,715,000
220목 여비	607,081,000

(단위: 원)

지 출 액	불 용 액	불용 사유
39,911,980,770	156,620,230	집행잔액 등
14,412,607,940	327,872,060	
14,412,607,940	327,872,060	집행잔액 등
33,178,251,580	312,748,420	
33,178,251,580	312,748,420	집행잔액 등
7,220,469,690	349,789,310	
223,657,580	11,408,420	집행잔액 등
5,784,903,890	35,000,000	지급사유 미발생
	187,219,110	집행잔액 등
609,048,810	77,113,190	집행잔액 등
161,625,940	9,069,000	지급사유 미발생
	5,510,060	집행잔액 등
265,859,270	7,740,730	집행잔액 등
69,729,820	4,642,180	집행잔액 등
746,000	972,000	집행잔액 등
104,898,380	11,114,620	집행잔액 등
740,266,540	31,753,460	
495,980,450	5,000,000	지급사유 미발생
	20,823,550	집행잔액 등
87,436,660	4,452,340	집행잔액 등
11,936,000	931,000	지급사유 미발생
	40,000	집행잔액 등
74,208,300	238,700	집행잔액 등
38,344,890	128,110	집행잔액 등
32,360,240	139,760	집행잔액 등
5,381,993,030	140,266,970	
100,125,410	1,744,590	집행잔액 등
4,142,233,180	2,790,000	계획변경 또는 취소
	127,691,820	집행잔액 등
600,977,420	6,103,580	집행잔액 등

## 일반회계

구 분	예 산 현 액
240목 업무추진비	67,074,000
250목 직무수행경비	185,520,000
420목 건설비	10,000,000
430목 유형자산	278,000,000
7137세항(단위사업) 청사 시설 개선	19,854,837,540
110목 인건비	8,081,900,000
210목 운영비	1,887,701,000
240목 업무추진비	776,000
320목 민간이전	1,583,003,000
420목 건설비	7,531,535,340
430목 유형자산	313,922,200
440목 무형자산	456,000,000

(단위: 원)

지출액	불용액	불용사유
66,823,200	250,800	집행잔액 등
184,305,960	1,214,040	집행잔액 등
9,996,000	4,000	집행잔액 등
277,531,860	468,140	집행잔액 등
19,149,605,100	695,332,440	
8,006,969,320	3,039,510	지급사유 미발생
	71,891,170	집행잔액 등
1,777,134,840	110,566,160	집행잔액 등
751,700	24,300	집행잔액 등
1,493,219,870	89,783,130	집행잔액 등
7,104,556,470	417,078,870	집행잔액 등
312,562,900	64,100	계획변경 또는 취소
	1,295,200	집행잔액 등
454,410,000	1,590,000	집행잔액 등

## 혁신도시건설특별회계

	구 분	예 산 현 액
	합 계	2,124,000,000
150장(분야) 과학기술		2,124,000,000
153관(부문) 과학기술일반		2,124,000,000
7100항(프로그램) 기상행정 지원		2,124,000,000
7141세항(단위사업) 기상청 이전		2,124,000,000
420목 건설비		2,124,000,000

(단위: 원)

지 출 액	불 용 액	불용 사유
<b>2,070,600,000</b>	<b>82,000</b>	
2,070,600,000	82,000	
2,070,600,000	82,000	
2,070,600,000	82,000	
2,070,600,000	82,000	
2,070,600,000	82,000	집행잔액 등



## Ⅲ. 재무제표



# 제1장. 재무제표

# 제1장. 재무제표

## 1. 재정상태표

당기말 : 2024년 12월 31일 현재

전기말 : 2023년 12월 31일 현재

기상청

	주식	2024
<b>자산</b>		
<b>I.유동자산</b>		<b>8,072,409,789</b>
1. 현금및현금성자산		864
2. 미수채권	142,557,930	
미수채권대손충당금	1,425,579	141,132,351
3. 기타유동자산		7,931,276,574
<b>II.투자자산</b>		<b>1,903,450,322</b>
1. 기타투자자산		1,903,450,322
<b>III.일반유형자산</b>		<b>951,022,854,363</b>
1. 토지	8.3)	398,051,965,314
2. 건물	8.3)	258,250,128,189
건물감가상각누계액		19,457,801,849
3. 구축물	8.3)	85,258,784,974
구축물감가상각누계액		28,484,390,925
4. 기계장치	8.3)	275,995,475,609
기계장치감가상각누계액		140,131,372,076
5. 집기·비품·차량운반구	8.3)	216,859,039,830
집기·비품·차량운반구감가상각누계액		139,860,754,543
6. 기타일반유형자산	8.3)	29,102,355,738
기타일반유형자산감가상각누계액		16,250,492,707
7. 건설중인일반유형자산		31,689,916,809
<b>IV.사회기반시설</b>		-
<b>V.무형자산</b>		<b>62,611,384,722</b>
1. 산업재산권		1,625,619,749
2. 소프트웨어		57,600,490,684
3. 기타무형자산		3,385,274,289
<b>VI.기타비유동자산</b>		<b>4,936,980,430</b>

(단위: 원)

2023

	<b>8,326,203,343</b>
	807
33,449,540	
334,494	33,115,046
	8,293,087,490
	<b>1,174,794,828</b>
	1,174,794,828
	<b>941,767,322,758</b>
	397,894,694,344
235,309,217,405	
12,698,764,480	222,610,452,925
82,393,247,736	
19,340,092,699	63,053,155,037
253,302,578,865	
134,818,358,976	118,484,219,889
205,607,903,709	
123,590,326,173	82,017,577,536
26,444,366,309	
14,574,305,292	11,870,061,017
	45,837,162,010
	-
	<b>57,104,434,071</b>
	1,337,462,487
	53,927,114,572
	1,839,857,012
	<b>4,402,963,792</b>

기상청

	주식	2024
1. 기타의기타비유동자산		4,936,980,430
<b>자산계</b>		<b>1,028,547,079,626</b>
<b>부채</b>		
<b>I.유동부채</b>		<b>6,627,789,540</b>
1. 유동성장기차입부채	2	6,528,776,371
2. 기타유동부채		99,013,169
<b>II.장기차입부채</b>		<b>3,332,909,203</b>
1. 장기차입금	2	3,332,909,203
<b>III.장기충당부채</b>		-
1. 퇴직급여충당부채	3	-
<b>IV.기타비유동부채</b>		-
1. 기타의기타비유동부채		-
<b>부채계</b>		<b>9,960,698,743</b>
<b>순자산</b>		
<b>I.기본순자산</b>		<b>475,795,350,573</b>
<b>II.적립금 및 잉여금</b>		<b>300,439,428,521</b>
<b>III.순자산조정</b>	7	<b>242,351,601,789</b>
<b>순자산계</b>		<b>1,018,586,380,883</b>
<b>부채와순자산계</b>		<b>1,028,547,079,626</b>

2023

4,402,963,792

**1,012,775,718,792**

**18,330,191,828**

18,206,133,116

124,058,712

**9,757,919,829**

9,757,919,829

-

**5,930**

5,930

**28,088,117,587**

**475,795,350,573**

**264,314,259,965**

**244,577,990,667**

**984,687,601,205**

**1,012,775,718,792**

## 2. 재정운영표

당기 : 2024년 1월 1일부터 2024년 12월 31일까지

전기 : 2023년 1월 1일부터 2023년 12월 31일까지

### 기상청

	주석	2024		
		총원가	수익	순원가
<b>I. 프로그램순원가</b>		<b>305,096,468,587</b>	-	<b>305,096,468,587</b>
1.기상예보		8,483,884,615	-	8,483,884,615
2.기상관측		119,087,715,610	-	119,087,715,610
3.기후변화 과학		17,043,626,387	-	17,043,626,387
4.기상서비스 진흥		22,975,526,505	-	22,975,526,505
5.기상연구		53,310,899,315	-	53,310,899,315
6.책임행정기관 운영		64,001,383,204	-	64,001,383,204
7.국제협력교육홍보		20,193,432,951	-	20,193,432,951
<b>II. 관리운영비</b>				<b>141,198,885,424</b>
1.인건비				96,652,018,912
2.경비				44,546,866,512
(1)복리후생비				19,640,560,651
(2)소모품비				1,503,505,921
(3)인쇄비				258,261,960
(4)광고선전비				8,322,000
(5)지급수수료				877,071,894
(6)세금과공과				388,557,588
(7)수도광열비				2,851,752,313
(8)지급보험료				75,266,884
(9)피복비외급량비				57,788,030
(10)교육훈련비				132,563,020
(11)지급임차료				1,233,892,598
(12)유류비				94,676,776
(13)수선유지비				1,947,507,240
(14)여비교통비				1,283,141,428
(15)업무추진비				882,837,036

(단위: 원)

2023		
총원가	수익	순원가
<b>296,606,472,134</b>	-	<b>296,606,472,134</b>
7,679,648,758	-	7,679,648,758
111,317,110,654	-	111,317,110,654
14,921,164,905	-	14,921,164,905
22,519,205,474	-	22,519,205,474
68,952,401,574	-	68,952,401,574
60,646,805,647	-	60,646,805,647
10,570,135,122	-	10,570,135,122
		<b>141,950,913,937</b>
		91,560,417,557
		50,390,496,380
		20,042,006,830
		1,485,616,358
		276,504,200
		12,588,300
		1,344,513,400
		520,145,090
		3,133,705,486
		60,741,146
		65,477,480
		142,392,660
		1,132,380,388
		98,493,280
		1,763,801,205
		1,329,536,500
		870,420,116

기상청

	주식	2024		
		총원가	수익	순원가
(16)외주용역비				1,939,060,580
(17)보전비				-
(18)감가상각비				10,979,852,168
(19)자산처분손실				630
(20)연구개발비				-
(21)기타비용				392,247,795
<b>Ⅲ비배분비용</b>				<b>528,545,271</b>
1.대손상각비				1,386,983
2.자산처분손실				59,217,973
3.기타비용				467,940,315
<b>Ⅳ비배분수익</b>				<b>13,205,677,184</b>
1.재화및용역제공수익				4,861,272,873
2.이자수익				271,743,076
3.자산처분이익				35,535,829
4.기타수익				8,037,125,406
<b>V.재정운영순원가(Ⅰ+Ⅱ+Ⅲ-Ⅳ)</b>				<b>433,618,222,098</b>
<b>Ⅵ비교환수익 등</b>				-
<b>Ⅶ재정운영결과(V-VⅥ)</b>				<b>433,618,222,098</b>

(단위: 원)

2023		
총원가	수익	순원가
		5,939,581,800
		19,618,590
		11,081,612,808
		-
		581,452,000
		489,908,743
		<b>536,028,086</b>
		26,577
		256,494,072
		279,507,437
		<b>10,224,644,820</b>
		3,685,417,911
		223,455,492
		9,501,658
		6,306,269,759
		<b>428,868,769,337</b>
		-
		<b>428,868,769,337</b>

### 3. 순자산변동표

당기 : 2024년 1월 1일부터 2024년 12월 31일까지

전기 : 2023년 1월 1일부터 2023년 12월 31일까지

기상청

---

주식

---

#### I. 전기 기초순자산

1. 보고금액

#### II. 재정운영결과

#### III. 재원의조달및이전

1. 재원의조달
  - (1) 국고수입
  - (2) 제재금수익
  - (3) 무상이전수입
  - (4) 기타재원조달
2. 재원의이전
  - (1) 국고이전지출
  - (2) 무상이전지출

#### IV. 조정항목

1. 자산재평가이익

#### V. 전기 기말순자산 (I - II + III + IV)

#### VI. 당기 기초순자산

1. 보고금액

#### VII. 재정운영결과

#### VIII. 재원의조달및이전

1. 재원의조달
  - (1) 국고수입
  - (2) 제재금수익
  - (3) 기타비교환수익
  - (4) 무상이전수입
  - (5) 기타재원조달
2. 재원의이전
  - (1) 국고이전지출
  - (2) 무상이전지출

(단위: 원)

기본순자산	적립금 및 잉여금	순자산조정	합계
<b>475,795,350,573</b>	<b>214,618,445,369</b>	<b>252,505,206,533</b>	<b>942,919,002,475</b>
475,795,350,573	214,618,445,369	252,505,206,533	942,919,002,475
	<b>428,868,769,337</b>		<b>428,868,769,337</b>
	<b>478,564,583,933</b>		<b>478,564,583,933</b>
	487,771,407,820		487,771,407,820
	459,125,978,980		459,125,978,980
	77,259,290		77,259,290
	287,332,000		287,332,000
	28,280,837,550		28,280,837,550
	9,206,823,887		9,206,823,887
	6,785,073,180		6,785,073,180
	2,421,750,707		2,421,750,707
-	-	<b>(7,927,215,866)</b>	<b>(7,927,215,866)</b>
-	-	(7,927,215,866)	(7,927,215,866)
<b>475,795,350,573</b>	<b>264,314,259,965</b>	<b>244,577,990,667</b>	<b>984,687,601,205</b>
<b>475,795,350,573</b>	<b>264,314,259,965</b>	<b>244,577,990,667</b>	<b>984,687,601,205</b>
475,795,350,573	264,314,259,965	244,577,990,667	984,687,601,205
	<b>433,618,222,098</b>		<b>433,618,222,098</b>
	<b>469,743,390,654</b>		<b>469,743,390,654</b>
	480,240,779,832		480,240,779,832
	449,669,327,670		449,669,327,670
	708,447,920		708,447,920
	153,670		153,670
	324,857,982		324,857,982
	29,537,992,590		29,537,992,590
	10,497,389,178		10,497,389,178
	8,653,643,110		8,653,643,110
	1,843,746,068		1,843,746,068

**IX.조정항목**

- 1. 자산재평가이익

7, 8.3)

**X.당기 기말순자산 (VI-VII+VIII+IX)**

(단위: 원)

기본순자산	적립금 및 잉여금	순자산조정	합계
-	-	(2,226,388,878)	(2,226,388,878)
-	-	(2,226,388,878)	(2,226,388,878)
<b>475,795,350,573</b>	<b>300,439,428,521</b>	<b>242,351,601,789</b>	<b>1,018,586,380,883</b>

## 제2장. 재무제표에 대한 주석

### 1. 중요한 회계처리방법

#### ① 일반기준

첨부된 재무제표 및 부속서류는 국가회계법 제11조 제1항의 규정에 따른 국가회계기준에 따라 기상청에서 작성한 것입니다.

#### ② 현금및현금성자산

통화 및 타인발행수표 등 통화대용증권과 당좌예금, 보통예금 및 큰 거래비용 없이 현금으로 전환이 용이하고, 이자율 변동에 따른 가치변동의 위험이 중요하지 않은 금융상품으로서 취득 당시 만기일 또는 상환일이 3개월 이내인 것을 현금및현금성자산으로 처리하고 있습니다.

#### ③ 수익의 정의 및 인식기준

교환수익이란 재화나 용역을 제공한 대가로 발생하는 수익이며, 비교환수익은 직접적인 반대급부 없이 발생하는 국세, 부담금, 기부금, 무상이전 및 제재금 등의 수익을 의미합니다.

기상청의 교환수익의 경우 수익창출활동이 완료되고 그 금액을 합리적으로 측정할 수 있을 때 인식하고, 비교환수익의 경우 해당 수익에 대한 청구권이 발생하고 그 금액을 합리적으로 측정할 수 있을 때 인식하고 있습니다.

#### ④ 채권 등의 평가

기상청은 재정상태표일 현재의 미수채권 잔액에 대하여 신뢰성있고 객관적인 기준에 따라 산출한 대손추산액을 대손충당금으로 설정하고 있습니다.

#### ⑤ 일반유형자산 평가 및 감가상각방법

일반유형자산의 취득원가는 당해 자산의 건설원가 또는 매입가액에 취득부대비용을 가산한 금액을 취득원가로 하고 있습니다. 다만 무주부동산의 취득, 국가외 상대방과의 교환 및 기부채납 등의 방법으로 자산을 취득할 경우 취득 당시의 공정가액을 취득원가로 하고 있으며, 국가회계실체 또는 중앙관서 간 발생하는 관리전환은 무상거래일 경우 자산의 장부가액을 취득원가로 하고, 유상거래일 경우에는 자산의 공정가액을 취득원가로 하고 있습니다.

일반유형자산에 사용수익권이 설정된 경우 이는 해당자산의 차감항목으로 표시하며 사용수익권은 수증자가 무형자산으로 인식하는 금액과 동일하게 평가하고 있습니다.

일반유형자산의 내용연수를 연장시키거나 가치를 실질적으로 증가시키는 지출은 자산의 증가로 처리하고, 원상회복 시키거나 능률유지를 위한 지출은 비용으로 처리하고 있습니다.

토지, 입목, 정부미술품·정부미화물품을 제외한 일반유형자산은 아래의 내용연수 및 감가상각 방법에 따라 감가상각하며, 감가상각누계액에 가산하여 자산의 차감 형식으로 표시하고 있습니다.

구분	내용연수	감가상각방법
건물	20년 ~ 50년	정액법
건축물	10년 ~ 20년	
기계장치	5년 ~ 20년	
집기·비품·차량운반구	5년 ~ 12년	
기타 일반유형자산	5년 ~ 12년	

⑥ 무형자산 평가 및 감가상각방법

무형자산의 취득원가는 당해 자산의 개발원가 또는 매입가액에 취득부대비용을 가산한 가액을 취득원가로 하고 있습니다.

무형자산은 사용할 수 있는 시점부터 아래의 내용연수 및 감가상각방법에 따라 감가상각하며 상각액을 직접 자산에서 차감하여 표시하고 있습니다.

구분	내용연수	감가상각방법
산업재산권	20년 ~ 40년	정액법
소프트웨어	1년 ~ 20년	
기타 무형자산	5년	

⑦ 자산재평가

기상청은 일반유형자산 중 취득이후 공정가액과 장부가액의 차이가 중요하게 발생한 경우 또는 국유재산 관리 총괄청이 일정주기를 정하여 재평가하기로 한 자산의 경우 해당 자산을 재평가하고 있습니다.

재평가금액은 재평가기준일의 공정가액으로 하되, 해당 자산의 공정가액에 대한 합리적인 증거가 없는 경우에는 대체적인 평가방법을 사용하여 재평가금액을 측정하며 대체적인 평가방법으로 공신력 있는 기관의 공시가격이나 상각후 대체원가법을 적용하고 있습니다.

자산을 재평가할 때 감가상각누계액이 있을 경우에는 기존의 감가상각누계액을 제거하며 장부금액이 재평가로 인하여 증가된 경우 그 증가액은 자산재평가이익(순자산조정)으로 인식하고, 재평가로 인하여 감소된 경우 그 감소액은 자산재평가손실로 인식하여 재정운영순원가에 반영하고 있습니다.

⑧ 리스

기상청은 리스자산의 소유에 따른 위험과 효익이 대부분 이전되는 리스의 경우 금융리스로, 기타의 리스거래는 운용리스로 처리하고 있습니다.

금융리스의 경우 최소리스료를 내재이자율로 할인한 가액과 리스자산의 공정가치 중 작은 금액을 금융리스자산과 금융리스부채로 각각 계상하는 것을 원칙으로 하고 있으며, 운용리스의 경우에는 리스기간에 걸쳐 균등하게 배분된 금액을 운용리스료 비용으로 인식하고 있습니다.

⑨ 총당부채, 우발부채 및 우발자산

기상청은 재정상태표일 현재 지출의 시기 또는 금액은 불확실하지만 과거 사건이나 거래의 결과로 인하여 재정상태표일 현재 국가회계실체가 부담하는 의무를 이행하기 위해 경제적 효익을 갖는 자원이 유출될 가능성이 매우 높으며, 그 금액을 신뢰성 있게 추정할 수 있는 경우 그 금액을 장기총당부채로 계상하고 있습니다.

또한, 과거사건은 발생하였으나 불확실한 미래사건의 발생여부에 의해서 그 존재여부가 확인되는 잠재적인 의무가 있는 경우 또는 과거사건이나 거래의 결과 현재의무가 존재하나 경제적 효익이 있는 자원의 유출 가능성이 매우 높지 않거나 당해 의무를 이행하여야 할 금액을 신뢰성 있게 추정할 수 없는 경우 우발부채로 주석 기재하고 있습니다. 그리고 우발자산은 자산으로 인식하지 아니하고, 경제적 효익의 유입가능성이 매우 높은 경우에만 그 내용을 주석에 표시하고 있습니다.

## 2. 장기차입부채 상환계획

(단위 : 원)

구분	계	국채	공채	장기차입금			
				국내 장기차입금	해외 장기차입금	정부내 장기차입금	금융리스부채
합계	9,861,685,574	-	-	-	-	-	9,861,685,574
2025년	6,528,776,371	-	-	-	-	-	6,528,776,371
2026년	2,341,321,814	-	-	-	-	-	2,341,321,814
2027년	991,587,389	-	-	-	-	-	991,587,389
2028년	-	-	-	-	-	-	-
2029년	-	-	-	-	-	-	-
2030년 이후	-	-	-	-	-	-	-

① 국채 : 해당없음

② 공채 : 해당없음

## 3. 장기충당부채

① 퇴직급여충당부채

(단위: 원)

구분		금 액	
		당기	전기
퇴직급여 추계액	기초잔액(A)	6,310,809,027	5,662,423,770
	퇴직금 지급액(B)	780,845,601	792,293,502
	퇴직급여(C)	1,424,594,502	1,440,678,759
	조직개편으로인한증감(D)	-	-
	기말잔액(E=A-B+C+D)	6,954,557,928	6,310,809,027
차감항목	퇴직보험예치금(F)	-	-
	국민연금전환금(G)	-	-
	퇴직연금운용자산(H)	6,954,557,928	6,310,809,027
	기말잔액(I=F+G+H)	6,954,557,928	6,310,809,027
퇴직급여충당부채(J=E-I)		-	-

- ② 연금충당부채 : 해당없음
- ③ 보험충당부채 : 해당없음
- ④ 기타장기충당부채 : 해당없음

#### 4. 외화자산 및 외화부채 : 해당없음

#### 5. 우발사항 및 약정사항 : 해당없음

#### 6. 전기오류수정 및 회계처리방법의 변경

- ① 중대한 전기오류수정 : 해당없음
- ② 중대하지 아니한 전기오류수정

기상청은 중대하지 아니한 전기오류수정에 대하여 전기오류수정이익 4,649백만원 및 전기오류수정손실 1,393백만원을 당기 재정운영표에 반영하였습니다. 전기오류수정이익 4,649백만원은 모두 비배분수익으로 반영하였습니다. 전기오류수정손실 중 프로그램에 대응되는 1,154백만원은 프로그램충원가로 반영하였으며 239백만원은 관리운영비로 반영하였습니다.

- ③ 회계정책 변경 : 해당없음
- ④ 회계추정의 변경 : 해당없음

#### 7. 순자산조정명세

(단위: 원)

구 분	전기말	증가	감소	조직개편	당기말
순자산조정 계	244,577,990,667	574,128,600	2,800,517,478	-	242,351,601,789
자산재평가이익	240,143,311,833	574,128,600	2,800,517,478	-	237,916,922,955
기타순자산의증감	4,434,678,834	-	-	-	4,434,678,834

**8. 기타 재무제표에 중대한 영향을 미치는 사항과 재무제표의 이해를 위하여 필요한 사항**

1) 정부보관금 : 해당없음

2) 세입·세출외거래 : 해당없음

**3) 자산재평가**

**(1) 일반유형자산**

(단위: 원)

자산 종류	재평가액 추정방법 및 유의적 가정	재평가금액 (A+B-C)	재평가전 장부가액(A)	평가증 (B)	평가감 (C)
토지	공시지가	798,435,000	605,055,000	193,380,000	-
일반유형자산합계		798,435,000	605,055,000	193,380,000	-

일반유형자산에 대하여 2024년 12월 31일을 재평가기준일로 하여 재평가 하였습니다. 당기에 재평가를 수행한 일반유형자산은 토지입니다.

공정가액을 합리적으로 추정하기 어려운 자산의 경우에는 각 자산별로 대체적인 평가방법을 사용하여 재평가금액을 산정하였습니다. 대체적인 평가방법으로 공신력 있는 기관의 공시가격 및 상각후대체원가법 등을 사용하였습니다.

재평가된 유형자산을 취득원가로 평가하였을 경우 장부가액은 407,010,000원입니다. 재평가에 따라 일반유형자산에서 193,380,000원의 평가증이 발생하여 전액 순자산변동표에 조정항목으로 인식하였습니다.

(2) 사회기반시설 : 해당없음

4) 용자사업 : 해당없음

5) 사회보험사업 : 해당없음

6) 정부조직 개편 : 해당없음

7) 기타 사항 : 해당없음

### **제3장. 필수보충정보**

**1. 유산자산의 종류, 수량 및 관리상태 : 해당없음**

**2. 연금보고서 : 해당없음**

**3. 보험보고서 : 해당없음**

**4. 사회보험보고서 : 해당없음**

**5. 국세징수활동표 : 해당없음**

“공 란”

## 6. 총잉여금 · 재정운영결과조정표

2024

<b>I. 총잉여금(*)</b>	<b>(441,015,684,560)</b>
<b>II. 차이항목</b>	<b>7,397,462,462</b>
<b>1. 자산부채의 증감</b>	<b>116,681,695,584</b>
(1) 현금및현금성자산 증가(감소)	57
(2) 일반유형자산의 증가(감소)	68,308,281,482
(3) 무형자산의 증가(감소)	26,744,883,239
(4) 기타자산의 증가(감소)	1,040,650,521
(5) 차입금의 감소(증가)	19,138,234,310
(6) 기타부채의 감소(증가)	1,449,645,975
<b>2. 발생주의 기간수익비용 차이</b>	<b>(80,556,527,028)</b>
(1) 제재금수익 차이	(20,653,251)
(2) 재화및용역제공수익 차이	(7,937,682)
(3) 기타수익 차이	(1,794,084)
(4) 퇴직급여 차이	(1,424,594,502)
(5) 이자비용 차이	(1,035,866,939)
(6) 감가상각비 차이	(78,064,293,587)
(7) 대손상각비 차이	(1,386,983)
<b>3. 순자산변동</b>	<b>(28,727,706,094)</b>
(1) 제재금수익	(708,447,920)
(2) 기타비교환수익	(153,670)
(3) 무상이전수입	(324,857,982)
(4) 기타재원조달	(29,537,992,590)
(5) 무상이전지출	1,843,746,068
<b>III. 재정운영결과(I + II)</b>	<b>(433,618,222,098)</b>

---

2023	
	(452,340,905,800)
	23,472,136,463
<b>127,625,930,602</b>	
170	
83,735,317,879	
25,751,611,911	
(1,540,958,158)	
18,120,771,840	
1,559,186,960	
<b>(77,930,116,006)</b>	
(59,058,966)	
(46,235,792)	
17,146,802	
(1,440,678,759)	
(1,511,350,760)	
(74,889,911,954)	
(26,577)	
<b>(26,223,678,133)</b>	
(77,259,290)	
-	
(287,332,000)	
(28,280,837,550)	
2,421,750,707	
	<b>(428,868,769,337)</b>

---

(\*)총잉여금

(단위: 원)

	2024	2023
<b>I. 일반회계</b>	<b>(438,945,084,560)</b>	<b>(452,340,905,800)</b>
(1) 세입	8,653,643,110	6,785,073,180
(2) 세출	(447,598,727,670)	(459,125,978,980)
<b>II. 특별회계</b>	<b>(2,070,600,000)</b>	-
1. 기타특별회계	(2,070,600,000)	-
(1) 세입	-	-
(2) 세출	(2,070,600,000)	-
<b>III. 총잉여금( I + II)</b>	<b>(441,015,684,560)</b>	<b>(452,340,905,800)</b>

## 7. 수익 · 비용 성질별 재정운영표

(단위: 원)

	2024	2023
<b>I. 프로그램총원가</b>	<b>305,096,468,587</b>	<b>296,606,472,134</b>
1. 인건비	34,938,151,620	33,087,956,190
2. 복리후생비	1,740,447,820	1,674,506,290
3. 소모품비	5,268,052,330	6,364,823,943
4. 인쇄비	328,263,150	477,074,610
5. 광고선전비	11,000,000	113,123,030
6. 지급수수료	2,837,595,185	3,095,438,892
7. 세금과공과	7,687,162,416	7,528,749,039
8. 수도광열비	11,991,648,970	11,047,238,288
9. 지급보험료	591,196,351	678,668,381
10. 피복비와급량비	77,501,430	73,403,670
11. 교육훈련비	301,659,070	340,792,750
12. 지급임차료	2,972,161,659	2,984,277,081
13. 유류비	41,462,078	39,425,104
14. 수선유지비	3,169,950,498	2,166,777,114
15. 여비교통비	2,403,935,856	2,807,002,391
16. 업무추진비	588,249,977	657,813,984
17. 외주용역비	83,992,765,542	68,017,774,301
18. 출연비	51,321,109,000	63,882,109,000
19. 보조비	3,949,142,780	3,800,469,870
20. 감가상각비	67,084,441,419	63,808,299,146
21. 이자비용	1,035,866,939	1,511,350,760
22. 자산처분손실	33,997,494	-
23. 연구개발비	21,358,203,926	19,876,698,459
24. 기타비용	1,372,503,077	2,572,699,841
<b>II. 프로그램수익</b>	<b>-</b>	<b>-</b>
<b>III. 관리운영비</b>	<b>141,198,885,424</b>	<b>141,950,913,937</b>
1. 인건비	96,652,018,912	91,560,417,557
2. 복리후생비	19,640,560,651	20,042,006,830
3. 소모품비	1,503,505,921	1,485,616,358

(단위: 원)

	2024	2023
4.인쇄비	258,261,960	276,504,200
5.광고선전비	8,322,000	12,588,300
6.지급수수료	877,071,894	1,344,513,400
7.세금과공과	388,557,588	520,145,090
8.수도광열비	2,851,752,313	3,133,705,486
9.지급보험료	75,266,884	60,741,146
10.피복비와급량비	57,788,030	65,477,480
11.교육훈련비	132,563,020	142,392,660
12.지급임차료	1,233,892,598	1,132,380,388
13.유류비	94,676,776	98,493,280
14.수선유지비	1,947,507,240	1,763,801,205
15.여비교통비	1,283,141,428	1,329,536,500
16.업무추진비	882,837,036	870,420,116
17.외주용역비	1,939,060,580	5,939,581,800
18.보전비	-	19,618,590
19.감가상각비	10,979,852,168	11,081,612,808
20.자산처분손실	630	-
21.연구개발비	-	581,452,000
22.기타비용	392,247,795	489,908,743
<b>IV.비배분비용</b>	<b>528,545,271</b>	<b>536,028,086</b>
1.대손상각비	1,386,983	26,577
2.자산처분손실	59,217,973	256,494,072
3.기타비용	467,940,315	279,507,437
<b>V.비배분수익</b>	<b>13,205,677,184</b>	<b>10,224,644,820</b>
1.재화및용역제공수익	4,861,272,873	3,685,417,911
2.이자수익	271,743,076	223,455,492
3.자산처분이익	35,535,829	9,501,658
4.기타수익	8,037,125,406	6,306,269,759
<b>VI.재정운영영순원가 (I-II+III+IV-V)</b>	<b>433,618,222,098</b>	<b>428,868,769,337</b>
<b>VII.비교환수익 등</b>	<b>-</b>	<b>-</b>
<b>VIII.재정운영결과 (VI-VII)</b>	<b>433,618,222,098</b>	<b>428,868,769,337</b>

8. 그 밖에 재무제표에는 반영되지 아니하였으나 중요하다고 판단되는  
정보 : 해당없음

## 제4장. 부속명세서

### 1. 현금및현금성자산명세서

(단위: 원)

계정과목	구 분	금 액	
		당기말	전기말
합계		864	807
국고금	소계	864	807
	국고예금	864	807

2. 금융상품명세서 : 해당없음

3. 단기투자증권명세서 : 해당없음

4. 장기투자증권명세서 : 해당없음

## 5. 미수채권명세서

### 1) 단기미수채권잔액명세서

(단위: 원)

구 분		금 액	
		당기말	전기말
합계	A. 미수채권	142,557,930	33,449,540
	B. (현재가치할인차금)	-	-
	C. (대손충당금)	(1,425,579)	(334,494)
	D. 장부가액(A+B+C)	141,132,351	33,115,046
미수제재금수익	A. 미수제재금수익	692,630	21,554,500
	B. (현재가치할인차금)	-	-
	C. (대손충당금)	(6,926)	(215,545)
	D. 장부가액(A+B+C)	685,704	21,338,955
미수재회및용역제공수익	A. 미수재회및용역제공수익	-	8,017,860
	B. (현재가치할인차금)	-	-
	C. (대손충당금)	-	(80,178)
	D. 장부가액(A+B+C)	-	7,937,682
미수기타수익	A. 미수기타수익	509,300	1,219,400
	B. (현재가치할인차금)	-	-
	C. (대손충당금)	(5,093)	(12,194)
	D. 장부가액(A+B+C)	504,207	1,207,206
기타의미수금	A. 기타의미수금	141,356,000	2,657,780
	B. (현재가치할인차금)	-	-
	C. (대손충당금)	(1,413,560)	(26,577)
	D. 장부가액(A+B+C)	139,942,440	2,631,203

① 단기미수국세명세서 : 해당없음

2) 장기미수채권잔액명세서 : 해당없음

## 6. 대여금명세서 : 해당없음

## 7. 일반유형자산명세서

### 1) 당해연도 증감명세서

과목	기초장부가액	증감내역			
		취득/ 자본적지출	대체	처분	감가상각
합계	941,767,322,758	69,340,434,375	-	(4,563,598,587)	(56,826,360,999)
토지	397,894,694,344	28,237,000	-	-	-
건물	222,610,452,925	45,976,000	4,603,660,427	-	(5,683,308,066)
건축물	63,053,155,037	17,286,000	2,494,187,910	(179,733,613)	(8,008,177,219)
기계장치	118,484,219,889	18,526,968,138	1,232,000	(4,162,681,365)	(19,900,871,017)
집기·비품·차량운반구	82,017,577,536	13,348,034,376	869,320,000	(166,067,979)	(20,367,138,731)
기타일반유형자산	11,870,061,017	3,425,171,842	-	(55,115,630)	(2,866,865,966)
건설중인일반유형자산	45,837,162,010	33,948,761,019	(7,968,400,337)	-	-

### 2) 직전연도 증감명세서

과목	기초장부가액	증감내역			
		취득/ 자본적지출	대체	처분	감가상각
합계	923,332,913,179	84,071,332,490	-	(6,048,342,740)	(57,373,692,434)
토지	404,722,903,894	8,913,450	-	-	-
건물	202,877,874,042	38,024,710	16,044,395,390	-	(4,934,767,744)
건축물	65,835,364,816	23,524,400	6,797,540,012	(678,404,925)	(8,168,485,097)
기계장치	113,001,843,985	12,664,711,899	-	(5,098,061,697)	(21,087,896,606)
집기·비품·차량운반구	88,886,623,177	10,673,573,796	46,130,000	(170,892,928)	(20,171,185,603)
기타일반유형자산	12,496,817,012	4,429,063,020	630,667,340	(36,873,990)	(3,011,357,384)
건설중인일반유형자산	35,511,486,253	56,233,521,215	(23,518,732,742)	(64,109,200)	-

### 3) 보유토지의 공시지가

구분	당기말	
	면적(m <sup>2</sup> )	장부가액
토지(공시지가존재)	1,402,029.00	398,051,965,314

(단위 : 원)

감액/환입	조직개편	기타증감	기말장부가액	기말잔액		
				감가상각누계액	사용수익권	재평가이익
-	-	1,305,056,816	951,022,854,363	344,184,812,100	-	237,916,922,955
-	-	129,033,970	398,051,965,314	-	-	194,282,640,333
-	-	17,215,545,054	238,792,326,340	19,457,801,849	-	37,152,371,798
-	-	(602,324,066)	56,774,394,049	28,484,390,925	-	6,481,910,824
-	-	22,915,235,888	135,864,103,533	140,131,372,076	-	-
-	-	1,296,560,085	76,998,285,287	139,860,754,543	-	-
-	-	478,611,768	12,851,863,031	16,250,492,707	-	-
-	-	(40,127,605,883)	31,689,916,809	-	-	-

(단위 : 원)

감액/환입	조직개편	기타증감	기말장부가액	기말잔액		
				감가상각누계액	사용수익권	재평가이익
-	-	(2,214,887,737)	941,767,322,758	305,021,847,620	-	240,143,311,833
-	-	(6,837,123,000)	397,894,694,344	-	-	194,043,855,912
-	-	8,584,926,527	222,610,452,925	12,698,764,480	-	38,400,384,817
-	-	(756,384,169)	63,053,155,037	19,340,092,699	-	7,699,071,104
-	-	19,003,622,308	118,484,219,889	134,818,358,976	-	-
-	-	2,753,329,094	82,017,577,536	123,590,326,173	-	-
-	-	(2,638,254,981)	11,870,061,017	14,574,305,292	-	-
-	-	(22,325,003,516)	45,837,162,010	-	-	-

(단위 : 원)

공시지가	전기말		
	면적(m <sup>2</sup> )	장부가액	공시지가
403,806,921,777	1,404,100.00	397,894,694,344	399,801,096,945

#### 4) 금융리스자산 명세서

(단위 : 원)

과목	금융리스자산	감가상각누계액	장부가액
합계	80,920,853,237	40,024,275,908	40,896,577,329
기계장치	10,540,672,028	2,604,812,045	7,935,859,983
집기·비품·차량운반구	70,380,181,209	37,419,463,863	32,960,717,346

#### 5) 건설중인일반유형자산 명세서

(단위 : 원)

과목	당기말	전기말
합계	31,689,916,809	45,837,162,010
건설중인건물	27,189,639,109	35,264,875,763
건설중인구축물	-	1,571,846,377
건설중인기계장치	3,136,177,420	6,136,076,790
건설중인 집기·비품·차량운반구	107,549,280	1,194,984,400
건설중인기타일반유형자산	-	309,384,720
건설중인기타의유형자산	1,256,551,000	1,359,993,960

#### 8. 사회기반시설명세서 : 해당없음

“공 란”

## 9. 무형자산명세서

### 1) 당해연도 증감명세서

내역	기초장부가액	취득/자본적지출	처분
합 계	57,104,434,071	23,504,563,350	-
산업재산권	1,337,462,487	265,581,180	-
소프트웨어	53,927,114,572	21,337,721,870	-
기타무형자산	1,839,857,012	1,901,260,300	-

### 2) 직전연도 증감명세서

내역	기초장부가액	취득/자본적지출	처분
합 계	48,869,041,680	25,408,653,430	(4,000)
산업재산권	620,773,739	457,200,000	-
소프트웨어	46,578,002,809	24,056,813,680	(4,000)
기타무형자산	1,670,265,132	894,639,750	-

(단위: 원)

감가상각	감액/환입	조직개편	기타증감	기말장부가액
(21,237,932,588)	-	-	3,240,319,889	62,611,384,722
(282,101,358)	-	-	304,677,440	1,625,619,749
(20,595,534,147)	-	-	2,931,188,389	57,600,490,684
(360,297,083)	-	-	4,454,060	3,385,274,289

(단위: 원)

감가상각	감액/환입	조직개편	기타증감	기말장부가액
(17,516,219,520)	-	-	342,962,481	57,104,434,071
(182,190,073)	-	-	441,678,821	1,337,462,487
(17,218,122,427)	-	-	510,424,510	53,927,114,572
(115,907,020)	-	-	(609,140,850)	1,839,857,012

## 10. 국채및공채명세서 : 해당없음

## 11. 차입금명세서

### 1) 단기차입금명세서 : 해당없음

### 2) 장기차입금명세서

(단위: 원)

구분 및 차입처		이자율(%)	당기말	전기말
합계			3,332,909,203	9,757,919,829
금융리스부채	소계		3,332,909,203	9,757,919,829
	금융리스부채	4.5 ~ 6.6	9,861,685,574	27,964,052,945
	(유동성금융리스부채)	4.5 ~ 6.6	(6,528,776,371)	(18,206,133,116)

### 3) 금융리스부채 연도별 상환계획

(단위: 원)

연도	당기말
2025년	6,828,311,160
2026년	2,510,476,940
2027년	1,024,349,360
2028년 이후	-
합계	10,363,137,460
(현재가치 조정금액)	(501,451,886)
금융리스부채의 현재가치	9,861,685,574

### 4) 운용리스료 연도별 지급계획 : 해당없음

## 12. 출연비 명세서

(단위: 원)

출연대상기관	당기	전기
합계	51,321,109,000	63,882,109,000
(재)차세대수치예보모델개발사업단	9,819,000,000	14,135,000,000
재단법인에이팩기후센터	6,270,000,000	6,912,000,000
한국기상산업기술원	35,232,109,000	31,685,109,000
한국기상산업진흥원	-	11,150,000,000

### 13. 재원별 원가명세서

	2024		
	총원가 (A)	수익 (B)	순원가 (A+B)
<b>I. 프로그램순원가</b>	<b>305,096,468,587</b>	-	<b>305,096,468,587</b>
1.기상예보	8,483,884,615	-	8,483,884,615
(1)일반회계	8,483,884,615	-	8,483,884,615
2.기상관측	119,087,715,610	-	119,087,715,610
(1)일반회계	119,087,715,610	-	119,087,715,610
3.기후변화 과학	17,043,626,387	-	17,043,626,387
(1)일반회계	17,043,626,387	-	17,043,626,387
4.기상연구	53,310,899,315	-	53,310,899,315
(1)일반회계	53,310,899,315	-	53,310,899,315
5.기상서비스 진흥	22,975,526,505	-	22,975,526,505
(1)일반회계	22,975,526,505	-	22,975,526,505
6.책임행정기관 운영	64,001,383,204	-	64,001,383,204
(1)일반회계	64,001,383,204	-	64,001,383,204
7.국제협력교육홍보	20,193,432,951	-	20,193,432,951
(1)일반회계	20,193,432,951	-	20,193,432,951

(단위: 원)

2023			
총원가 (A)	수익 (B)		순원가 (A+B)
<b>296,606,472,134</b>	-		<b>296,606,472,134</b>
7,679,648,758	-		7,679,648,758
7,679,648,758	-		7,679,648,758
111,317,110,654	-		111,317,110,654
111,317,110,654	-		111,317,110,654
14,921,164,905	-		14,921,164,905
14,921,164,905	-		14,921,164,905
68,952,401,574	-		68,952,401,574
68,952,401,574	-		68,952,401,574
22,519,205,474	-		22,519,205,474
22,519,205,474	-		22,519,205,474
60,646,805,647	-		60,646,805,647
60,646,805,647	-		60,646,805,647
10,570,135,122	-		10,570,135,122
10,570,135,122	-		10,570,135,122